Industrial Food

BP®
feel the difference

Nachhaltige HACCP-Bekleidungskonzepte für die
Lebensmittel-, Pharma- und Kosmetikindustrie.

4055301027627

www.bp-online.com

BIERBAUM-PROENEN. SEIT 1788.

Die Welt von BP Industrial Food®

BP VERANTWORTUNG

4 Die Welt im Blick.

6 Mehr Fairantwortung.

8 Mehr als nur hergestellt.

DAS HACCP-KONZEPT

10 Mehr als ein HACCP-Konzept.
Qualifiziert und vielseitig, auch bei den Farben.

12 Die HACCP-Risikoklassen.

14 Mehr Qualität.
Qualität, Größensystem und Waschbarkeit.

16 BP Individualisierungsservice.
Mach es zu Deinem.

DIE BP KOLLEKTION

18 Alles auf einen Blick.
Übersicht BP Industrial Food®

20 Farbwelt Weiß
Risikoklassen 1-3 Klasse 1 Klasse 2 Klasse 3

28 Farbwelt Hellblau
Risikoklassen 1-3 Klasse 1 Klasse 2 Klasse 3

30 Farbwelt Hellgrau
Risikoklassen 1-3 Klasse 1 Klasse 2 Klasse 3

34 Farbwelt Dunkelgrau
Risikoklasse 1 Klasse 1

38 Farbwelt Mittelgrün
Risikoklasse 1 Klasse 1

42 Farbwelt Königsblau
Risikoklasse 1 Klasse 1

44 BP Shirts
Mehr Farbe, mehr Auswahl.

100 % ORIENTIERUNG

48 BP Know-how
BP Größen

50 BP Produktfinder
Alle Artikel auf einen Blick

51 BP Welten
Die ganze Vielfalt in weiteren BP Katalogen

BP® feel the difference

Leidenschaft. Seit 1788.

Ob in der Lebensmittel-, Pharma-, Kosmetik- oder Verpackungsindustrie – strenge hygienische Standards und HACCP-Risikoklassen sind hier die Regel.

BP bietet Berufsbekleidungslösungen, die diesen Anforderungen entsprechen und auf die man sich täglich verlassen kann. Mit einem Gefühl für Details. Mit nachhaltigen Anspruch. Und mit der puren Lust an Qualität.

Seit 1788 setzen wir bei BP auf diese Qualität. Für Menschen, die mit Freude arbeiten – gleichzeitig aber auch unter Zeitdruck und körperlicher Anstrengung ihren Alltag meistern. Für diese Träger unserer Berufsbekleidung sind Material, Passform, Haltbarkeit und ökologische Unbedenklichkeit entscheidend.

Wir laden dich ein, diesen Unterschied in puncto Qualität, Nachhaltigkeit, Funktion und Design persönlich zu entdecken. Kurzum: unsere professionellen BP Bekleidungslösungen.

Dieser Katalog ist gültig von 2018 bis 2020.
Aufgrund produktionstechnischer Gegebenheiten sind Veränderungen einzelner Artikel nicht auszuschließen. Gültig unter Vorbehalt möglicher Druckfehler.

Die Welt im Blick.

Wir schaffen nachhaltige Werte für die Menschen, die mit uns zusammenarbeiten. Der wirtschaftliche Erfolg macht uns zukunftsfähig. Wir stehen für faire Arbeitsbedingungen und gehen mit den Ressourcen der Umwelt verantwortungsvoll um.

Grundsatz 5 der BP Identität

MEHR Respekt schafft Nachhaltigkeit.

Wir bei BP sehen es als unsere Aufgabe an, der Entwicklung und Produktion unserer Berufsbekleidung mit denselben Werten zu begegnen, mit denen wir unser Unternehmen seit 1788 führen. Einer davon ist Nachhaltigkeit.

Um diesem Anspruch gerecht zu werden, verlangen wir von Zulieferern und Partnern, ebenso wie von uns selbst, den Respekt gegenüber Mensch und Umwelt.

Wie das bei einer unserer ausländischen Produktionsstätten aussieht, beschreiben wir auf der kommenden Seite am Beispiel des BP-eigenen Produktionsbetriebs VETRA in Tunesien.

Wir arbeiten mit einer Vielzahl von Institutionen zusammen, die Nachhaltigkeit fördern, fordern und unterstützen. Zum Beispiel stellen wir alle Berufsbekleidungslösungen weltweit nach den Prinzipien der Fair Wear Foundation her und unterstützen das Fairtrade-Baumwollprogramm. Gleichzeitig sind alle Produkte unter anderem nach Oeko-Tex® Standard 100 zertifiziert.

Unsere Industrial Food-Kollektion erfüllt dabei alle Normen und Richtlinien der Lebensmittel-, Pharma-, Kosmetik- und Verpackungsindustrie wie z. B. HACCP-Risikoklassen, DIN 10524-Zertifizierung und Industriewäsche-Eignung.

Verlass dich auf die BP Qualität und unser Engagement gegenüber Mensch und Natur. Mehr dazu unter **www.bp-online.com**.

Bierbaum-Proenen. Seit 1788.

MEHR Fairantwortung.

Qualität, made by VETRA.

VETRA, der BP Produktionsbetrieb in Tunesien, wurde 1995 gegründet und näht mittlerweile unsere anspruchsvollsten Produkte in kleiner Stückzahl. Kein Wunder, denn bei VETRA arbeiten 280 hervorragend ausgebildete Mitarbeiter, von denen fast die Hälfte seit mehr als 15 Jahren dem Betrieb angehören, also wichtige Know-how-Träger für das Unternehmen sind.

VETRA steht für Flexibilität, Qualität und Effizienz. Gerade im Bereich der industriellen Fertigung ist das Know-how hier exzellent. Darum reisen die Kölner BPler oft nach Tunesien, um sich weiterzubilden. Im Gegenzug schulen die Mitarbeiter aus der Domstraße Köln oft die Partner aus Tunesien und geben innovatives Wissen weiter.

Für Mensch und Umwelt.

VETRA ist STeP-zertifiziert und wird regelmäßig durch die Fair Wear Foundation (FWF) auditiert. BP arbeitet intensiv an der Verbesserung der Arbeitsbedingungen im eigenen Werk. Gemeinsam mit VETRA hat BP 2017 ein FWF-Pilotprojekt zum Thema „Living Wage" gestartet, durch das wichtige Erkenntnisse gewonnen werden sollen, wie die Entlohnung der Arbeiter in der Fabrik verbessert werden kann bzw. welche anderen finanziellen Möglichkeiten oder Unterstützungen umgesetzt werden könnten.

„Wer gut arbeiten will, muss fröhlich sein. Das ist die Basis unserer Qualität."

Matthias Berninger, Leiter der BP Produktionsstätte VETRA in Tunesien.

Recht hat er, wie man an der Arbeit unseres BP-eigenen Produktionsbetriebs in Nordafrika ablesen kann.

BP®
feel the difference

BP und die Fair Wear Foundation.

Gute Sachen produzieren. Für die gute Sache stehen. Das verbindet. Umso mehr, wenn sich über 120 europäische Unternehmen zusammenschließen, um die Arbeitsbedingungen in der Textil- und Bekleidungsindustrie zu verbessern.

Seit 1999 gibt es die Multi-Stakeholder-Initiative Fair Wear Foundation (FWF). 2010 ist BP der FWF als erster deutscher Anbieter von Berufsbekleidung beigetreten. Alle Mitglieder werden regelmäßig von der Organisation überprüft. Und nicht nur sie, sondern die jeweiligen Produktionspartner gleich mit dazu. Damit BP sicher gehen kann, dass alle dahinter stehen, unterschreiben die Konfektionäre ebenfalls die Prinzipien der FWF. Dadurch ziehen alle an einem Strang.

BP IS A MEMBER OF FAIR WEAR FOUNDATION WWW.FAIRWEAR.ORG

Heute können wir mit Stolz sagen, dass 95 % des BP Beschaffungsvolumens von auditierten Produktionspartnern stammen. Und dass BP das vierte Mal in Folge den Status des Fair Wear Leaders tragen darf.

Mehr dazu auf **www.fairwear.org**

Annet Baldus,
Nachhaltigkeit Köln

Bierbaum-Proenen. Seit 1788.

MEHR als nur hergestellt.

Wir sind Mitglied bei der Multi-Stakeholder-Initiative Fair Wear Foundation. Ziel der Fair Wear Foundation ist die Verbesserung der Arbeitsbedingungen für die in der internationalen Bekleidungsindustrie arbeitenden Menschen. Wir wurden bereits viermal in Folge mit dem Status „Fair Wear Leader" ausgezeichnet.

Mehr auf **www.fairwear.org**

Zur unserer Verantwortung gehört auch, dass unsere Produkte human-ökologisch unbedenklich sind. Deswegen sind alle BP Produkte schadstoffgeprüft und überwiegend nach Oeko-Tex® Standard 100 zertifiziert.

Wir sind Mitglied im „Bündnis für nachhaltige Textilien". Diese Regierungsinitiative soll soziale, ökologische und ökonomische Standards in der gesamten Produktions- und Handelskette der Bekleidungsindustrie sichern.

Mehr auf **www.textilbuendnis.com**

Wir nehmen am Fairtrade-Baumwollprogramm teil. Dieses Programm ermöglicht es Kleinbauern, mehr Baumwolle zu Fairtrade-Bedingungen zu verkaufen. Im Rahmen des Fairtrade-Baumwollprogramms wurden im Jahr 2017 10% der Baumwolle von uns zu Fairtrade-Bedingungen eingekauft.

Mehr auf **www.fairtrade-deutschland.de/programm**

Unser tunesischer Produktionsbetrieb Vetra wurde 2017 durch STeP by Oeko-Tex® zertifiziert. Durch die Analyse aller relevanten Unternehmensbereiche wie Chemikalienmanagement, Umweltmanagement, Arbeitssicherheit, soziale Verantwortung und Qualitätsmanagement ermöglicht die STeP-Zertifizierung eine umfassende und verlässliche Aussage darüber, inwieweit Produktionsbetriebe nachhaltig wirtschaften.

Einige Lieferanten sind Systemlieferanten von bluesign®. Dieses Label schließt umweltbelastende Substanzen von Anfang an aus dem Fertigungsprozess aus, legt Richtlinien fest und kontrolliert deren Einhaltung für eine umweltfreundliche und sichere Produktion.

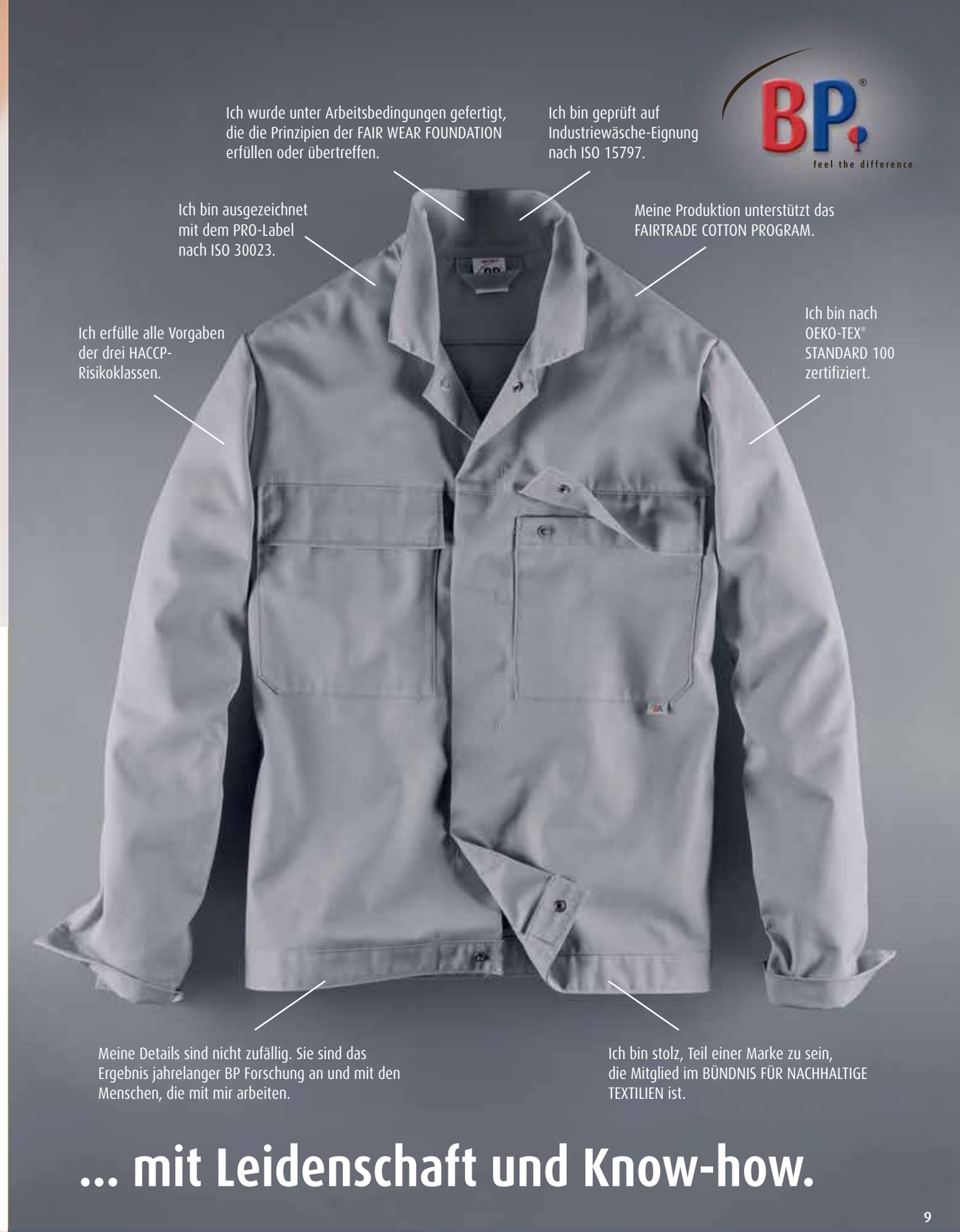

... mit Leidenschaft und Know-how.

MEHR als ein HACCP-Konzept.

MEHR für die Industrie. MEHR für die Menschen.

BP Berufsbekleidung erfüllt viele Wünsche nach einer durchdachten und nachhaltigen Berufsbekleidungslösung in hoher Qualität.

Von der Erfüllung aller Normen der einzelnen HACCP-Risikoklassen über eine interessante Farbauswahl, eine sehr gute industrielle Waschbarkeit, viele Individualisierungs-und Veredelungsmöglichkeiten bis hin zu einem Größensystem, das jedem passt, ist BP Industrial Food® ideal auf die Anforderungen des Alltags in der Lebensmittel-, Pharma-, Kosmetik- und Verpackungsindustrie abgestimmt.

Bierbaum-Proenen. Seit 1788.

HACCP: **H**azard **A**nalysis **C**ritical **C**ontrol **P**oint
Entwickelt für die NASA.

Es war die NASA, die maßgeblich zur Entwicklung des HACCP-Konzepts beitrug, um eine 100 % hygienisch hergestellte und verpackte weltraumgeeignete Astronautennahrung zu produzieren. Bereits 1971 hatte sich das HACCP-Konzept dann in der freien Wirtschaft etabliert und ist heute wichtige und gesetzliche Grundlage für die Herstellung und den Vertrieb in hygienisch sensiblen Bereichen. Natürlich ist auch die Berufskleidung der Mitarbeiter dieser Fertigungsbereiche ein Glied in der Kette der HACCP-Maßnahmen.

Die HACCP-Risikoklassen.

HACCP ist die Abkürzung für Hazard Analysis Critical Control Point (Gefahrenanalyse kritischer Kontrollpunkte). Seit 2006 dürfen in der EU nur noch Lebensmittel gehandelt bzw. eingeführt werden, die die HACCP-Richtlinien erfüllen.

Mithilfe von HACCP wird der Prozess der Lebensmittelverarbeitung durchleuchtet und dokumentiert. Fehler, die zu einem Hygienerisiko führen, können so aufgedeckt und vermieden werden. Die sich daraus ergebenden Anforderungen an die Berufsbekleidung, deren Wiederaufbereitung und Aufbewahrung, sind in der DIN 10524 geregelt.

Als Hygiene-Bekleidungslösung, die für die Risikoklassen 1-3 nach der neuesten Norm (2012) DIN 10524 zertifiziert ist, stellt BP Industrial Food® für dein individuelles HACCP-Konzept einen elementaren Baustein dar.
Sie erfüllt die aus der Norm resultierenden Anforderungen an Konstruktion, Funktion und Gewebe. Für die Wiederaufbereitung im Waschprozess wurde die Kollektion auf ihre Waschseigenschaften nach ISO 15797 geprüft.

BP Industrial Food® erlaubt dir mit sechs attraktiven Farben die normkonforme Umsetzung deines firmenindividuellen Farbkonzeptes auch im HACCP-Produktionsprozess.

BP hat für die in der Lebensmittelindustrie tätigen Menschen ein Bekleidungskonzept entwickelt, das sich durch ein Höchstmaß an Funktionalität, Komfort und Passformkompetenz für Sie & Ihn auszeichnet.

MEHR Sicherheit für die Lebensmittelindustrie.

BP® feel the difference

21	11	51	53	74	13
Seite 20-27	Seite 28-29	Seite 30-33	Seite 34-37	Seite 38-41	Seite 42-43

1 Klasse 1: geringe Anforderung an die Schutzfunktion der Arbeitskleidung

Geringes Hygienerisiko: Umgang mit nicht leicht verderblichen Lebensmitteln oder Zutaten. Das Produkt wird vom Hersteller oder Verbraucher weiterverarbeitet oder gewaschen. Wechsel der Arbeitskleidung ist in der Regel wöchentlich, bei Verschmutzung kann ein früherer Wechsel notwendig sein.

Einsatz in der Pharma-, Kosmetik- oder Lebensmittelindustrie, z. B. Obst, Gemüse, Frischfisch, Mehl (Mahlen), Kräuter, Gewürze, verpackte Tiefkühlkost, Nudeln, Gläser, Dosen.

✓ ✓ ✓ ✓ ✓ ✓

2 Klasse 2: hohe Schutzfunktion der Arbeitskleidung erforderlich

Hohes Hygienerisiko: Umgang mit unverpackten, leicht verderblichen Lebensmitteln oder Zutaten. Besonders, wenn Lebensmittel nicht weiterverarbeitet werden und Mikroorganismen sich darin oder daran weitervermehren können. Wechsel der Arbeitskleidung ist in der Regel täglich, bei Verschmutzung kann ein früherer Wechsel notwendig sein.

Einsatz in der Pharma-, Kosmetik- oder Lebensmittelindustrie, z. B. unverpackte Lebensmittel, Wurst, Käse, Salate, Torten, Erfrischungsgetränke, alkoholische Getränke, Süßwaren, Einsalzen/Räuchern, Fermentieren, Konservieren.

✓ ✓ ✓

3 Klasse 3: sehr hohe Schutzfunktion der Arbeitskleidung muss sichergestellt sein

Höchstes Hygienerisiko: Umgang mit unverpackten, verzehrfähigen, sehr leicht verderblichen Lebensmitteln (die nicht mehr erhitzt werden). Wechsel der Arbeitskleidung täglich, bei Verschmutzung muss auch zwischendurch gewechselt werden.

Einsatz in der Pharma-, Kosmetik- oder Lebensmittelindustrie, z. B. Fisch, Tatar, Fertigsalate, gekühlte Fertiggerichte, Eis, Molkereiprodukte.

✓ ✓ ✓

MEHR Qualität als Ziel.

Wir machen Kleidung für Menschen, die sich mit ihrem Beruf identifizieren und jeden Tag ihr Bestes geben.

BP bietet dafür immer die passenden Berufsbekleidungslösungen. So auch für die Anforderungen in der Lebensmittel-, Pharma-, Kosmetik- oder Verpackungsindustrie.

Dazu gehören u.a. eine hohe Verschleißsicherheit, Farbechtheit, eine bequeme Passform, die Einhaltung der verschiedenen HACCP-Klassen und praktische Details wie z. B. Metallknöpfe, die im unwahrscheinlichen Falle eines Verlustes mittels Röntgenkontrolle leicht auffindbar sind und daher eine hohe Sicherheit bieten. Alles Ergebnisse vieler Jahre Entwicklungsarbeit, vieler persönlicher Gespräche mit unseren Kunden, Know-how und einer großen Portion Kreativität.

Unser eigenes Qualitätslabor in Köln garantiert ein gleichbleibend hohes Niveau in allem, was unseren Kunden beim Tragen ihrer Berufsbekleidung täglich wichtig ist.

Auch die industrielle Waschbarkeit ist ein entscheidender Punkt: Als wichtige Voraussetzung für die normgerechte Wiederaufbereitung der Arbeitskleidung im Waschprozess sind unsere Kollektionen mit dem PRO-Label ausgezeichnet.

Es kennzeichnet, dass das Produkt die Anforderungen der ISO 30023 erfüllt. Außerdem ist es nach ISO 15797 auf Industriewäsche-Eignung geprüft, und zwar im Waschprogramm (1-8), im Tunnelfinisher und/oder beim Trocknen im Tumbler.

Weitere Erklärung zum PRO-Label findest du auf Seite 50.

Für die hygienische Wiederaufbereitung der Arbeitskleidung im Waschprozess nach DIN EN 14065 und/oder RAL-GZ 992/3:

- ✓ **geprüft auf Industriewäsche-Eignung nach ISO 15797**
- ✓ **ausgezeichnet mit dem PRO-Label nach ISO 30023**

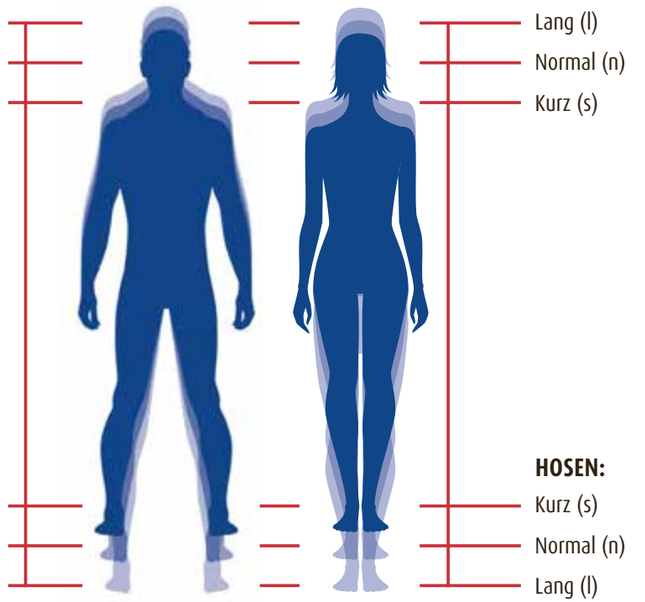

BP®
feel the difference

Passt nicht, gibt's nicht:
Drei Längen für Ärmel, Rückenteil und Bein.

Alle Artikel dieser Kollektion sind für Frauen und Männer geeignet und basieren auf einem intelligenten Größensystem in drei Längen:
s (kurz), n (normal) und l (lang).

Mit diesen drei verschiedenen Ärmel-, Rückenteil- und Hosenlängen passt sich jede Bekleidungsgröße der individuellen Körperform an.

Das Ergebnis: Der BP Komfort, in dem du dich wohlfühlst!

3 Längen: Für jeden die richtige Größe!

Bierbaum-Proenen. Seit 1788.

Mach es zu Deinem.

DIREKT-EINSTICKUNG

Sehr strapazierfähig und besonders edel. Häufiges Waschen kann unseren Qualitätsgarnen ebenso wenig anhaben wie die starke Beanspruchung beim Tragen. Viele Farben und Schriftarten sind möglich.

TRANSFER-DRUCK

Hier handelt es sich um die robuste Veredelung mittels Folien-Transferdrucks, mit dem wir dein Logo, deinen Namen oder dein Motiv auf fast jedes Gewebe aufdrucken können. Auch hier bieten wir eine große Auswahl an Farben, Größen und Formen.

BP®
feel the difference

STICK-EMBLEM

Dein Logo, dein Firmen- oder persönlicher Name lassen sich auf das Gewebe aufnähen.

Der BP Individualisierungsservice für MEHR Persönlichkeit.

Namen, Logos, Schriftzüge oder einfache Motive – mit BP ist es möglich, deine Bekleidung normgerecht nach DIN 10524 zu individualisieren. Denn bei HACCP-Kleidung ist zu beachten, dass die Beschriftung permanent angebracht ist und sich in Funktion, Aussehen und Farbbeständigkeit über die vorgesehene Lebensdauer der Kleidung hinweg nicht verändert.

Der Vorteil der Veredelung: Das Zusammengehörigkeitsgefühl der Teams lässt sich so unterstreichen und natürlich auch die Persönlichkeit Einzelner.

Auch das Corporate Design eines Labors, eines Unternehmens in der Lebensmittel- oder Verpackungsbranche sowie in der Kosmetikindustrie kann so über die Kleidung vermittelt werden. Viele Farben sind möglich.

Dabei sind unsere Verfahren, also Direkt-Einstickung, Stick-Emblem oder Transfer-Druck, immer auf das jeweilige Produkt abgestimmt. Alle von BP eingesetzten Veredelungsmaterialien sind von exzellenter Qualität und eignen sich für die **industrielle Wäsche nach ISO 15797**.

		1670 BP® Jacke für Sie & Ihn	**1682** BP® Arbeitsjacke für Sie & Ihn **mit vielseitigen Taschenlösungen**	**1673** BP® Mantel für Sie & Ihn	**1672** BP® Hose für Sie & Ihn	**1680** BP® Arbeitshose für Sie & Ihn **mit vielseitigen Taschenlösungen**	**1675** BP® Latzhose für Sie & Ihn	**1681** BP® Arbeitslatzhose für Sie & Ihn **mit vielseitigen Taschenlösungen**	**1676** BP® Overall für Sie & Ihn	
Risikoklassen 1-3		1670 500 21	1682 558 21	1673 500 21	1672 558 21	1680 558 21	1675 558 21	1681 558 21	1676 558 21	**Weiß** Seite 20–27
		1670 500 11		1673 500 11	1672 558 11					**Hellblau** Seite 28–29
		1670 500 51	1682 558 51	1673 500 51	1672 558 51	1680 558 51	1675 558 51	1681 558 51	1676 558 51	**Hellgrau** Seite 30–33
Risikoklasse 1			1682 558 53	1673 500 53		1680 558 53		1681 558 53		**Dunkelgrau** Seite 34–37
		1670 500 74	1682 558 74	1673 500 74		1680 558 74		1681 558 74		**Mittelgrün** Seite 38–41
			1682 558 13	1673 500 13		1680 558 13		1681 558 13		**Königsblau** Seite 42–43

BP® Mantel
für Sie & Ihn
1673 500 21
BP® Hose
für Sie & Ihn
1672 558 21

BP® Jacke
für Sie & Ihn
1670 500 21
BP® Hose
für Sie & Ihn
1672 558 21

Die perfekte Ergänzung: Unsere BP Shirts passen zu allen BP Industrial Food®-Outfits. Seite 44-47.

Weiß

Die Farbe Weiß erfüllt die
DIN 10524:2012
Risikoklassen 1-3.

neueste DIN-Norm

Klasse 1	✓
Klasse 2	✓
Klasse 3	✓

Besonders geeignet für Einsatzbereiche mit **mittlerem bis hohem Hygienerisiko in der Lebensmittelindustrie.**

Industriewäsche-geeignet nach ISO 15797

BP® Jacke für Sie & Ihn 1670

Langarm, Ärmelabschluss mit Druckknöpfen verstellbar, Umlegekragen, verdeckte Druckknopfleiste, 1 innenliegende Brusttasche, 2 innenliegende Seitentaschen

Größen XSs-XLs, XSn-4XLn, Sl-3XLl

65% Polyester/35% Baumwolle, ca. 210 g/m²

1670 500 21 Weiß

- ✓ **verdeckte Druckknopfleiste**
- ✓ **3 innenliegende Taschen**
- ✓ **Ärmelabschluss durch Druckknöpfe verstellbar**

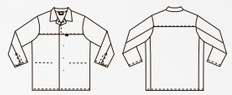

BP® Arbeitsjacke für Sie & Ihn 1682

Langarm, Ärmelbundweite durch Druckknöpfe verstellbar, Umlegekragen, verdeckte Druckknopfleiste, 2 Brusttaschen mit verschließbarer Patte, 1 Innentasche, Rückenpasse, Bewegungsfalten im Rücken

Größen XSn-3XLn, Sl-2XLl

65% Polyester/35% Baumwolle, ca. 245 g/m²

1682 558 21 Weiß

- ✓ **Brusttaschen mit verschließbarer Patte**
- ✓ **verdeckte Druckknopfleiste**
- ✓ **Ärmelbundweite durch Druckknöpfe verstellbar**

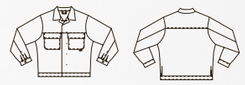

Bierbaum-Proenen. Seit 1788.

BP® Arbeitsjacke
für Sie & Ihn
1682 558 21

BP® Arbeitshose
für Sie & Ihn
1680 558 21

BP® Jacke
für Sie & Ihn
1670 500 21

BP® Hose
für Sie & Ihn
1672 558 21

Lust auf Abwechslung? Für Risikoklasse 1 gibt es die BP Industrial Food®-Kollektion in 6 verschiedenen Farben.

Weiß

Die Farbe Weiß erfüllt die
DIN 10524:2012
Risikoklassen 1-3.

neueste DIN-Norm

Klasse 1	✓
Klasse 2	✓
Klasse 3	✓

Besonders geeignet für Einsatzbereiche mit **mittlerem bis hohem Hygienerisiko in der Lebensmittelindustrie.**

Industriewäsche-geeignet nach ISO 15797

1672 558 21 Weiß

BP® Hose für Sie & Ihn 1672
Bund mit verstellbarem Gummizug für optimalen Sitz, 1 verschließbare innenliegende Seitentasche, Sattel

Größen XSs-XLs, XSn-4XLn, Sl-3XLl

65% Polyester/35% Baumwolle, ca. 245 g/m²

- ✓ **verschließbare innenliegende Seitentasche**
- ✓ **Bund mit verstellbarem Gummizug für optimalen Sitz**
- ✓ **eingearbeiteter Hosensattel für besseren Sitz**

1080 001 21 Weiß

BP® Gürtel 1080, 3er Pack
Elastisches Gurtband mit Gürtelschnalle aus Polyamid 6.6, Breite 4 cm

Größe 001 = 110 cm,
Größe 002 = 130 cm

100% Polyester
Industriewäsche-geeignet nach ISO 15797

BP® Arbeitshose für Sie & Ihn 1680
Reißverschluss, Bund mit verstellbarem Gummizug für optimalen Sitz, 2 Seitentaschen, 1 Zollstock-, 1 Schenkel- und 1 Gesäßtasche mit verschließbarer Patte

Größen XSs-XLs, XSn-3XLn, Sl-2XLl

65% Polyester/35% Baumwolle, ca. 245 g/m²

1680 558 21 Weiß

- ✓ **vielseitige Taschenlösungen inkl. Zollstocktasche**
- ✓ **Bund mit verstellbarem Gummizug für optimalen Sitz**
- ✓ **Gesäßtasche mit verschließbarer Patte**

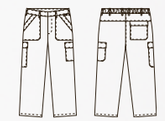

Klasse 1
Klasse 2
Klasse 3

In folgenden Farben erhältlich:

Weiß

Die Farbe Weiß erfüllt die **DIN 10524:2012** Risikoklassen 1-3.

neueste DIN-Norm

Klasse 1	✓
Klasse 2	✓
Klasse 3	✓

Besonders geeignet für Einsatzbereiche mit **mittlerem bis hohem Hygienerisiko in der Lebensmittelindustrie.**

Industriewäsche-geeignet nach ISO 15797

außer Latzhosen 1675, 1681

- ✓ innenliegende Latztasche
- ✓ innenliegende Seitentasche
- ✓ Taillenweite mit Gummizug verstellbar für optimalen Sitz

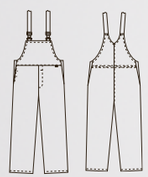

1675 558 21 Weiß

- ✓ vielseitige Taschenlösungen inkl. Zollstocktasche
- ✓ Taillenweite mit Gummizug verstellbar für optimalen Sitz
- ✓ seitliche Strickeinsätze für mehr Bewegungsfreiheit

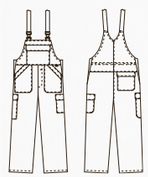

1681 558 21 Weiß

BP® Latzhose für Sie & Ihn 1675

Taillenweite mit Gummizug verstellbar für optimalen Sitz, 1 innenliegende Latztasche, 1 verschließbare innenliegende Seitentasche, seitliche Strickeinsätze für mehr Bewegungsfreiheit, Elastikträger

XSs-XLs, XSn-4XLn, Sl-3XLl

65% Polyester/35% Baumwolle, ca. 245 g/m²

BP® Arbeitslatzhose für Sie & Ihn 1681

Taillenweite mit Gummizug verstellbar für optimalen Sitz, 2 Seiten-, 1 Zollstock-, 1 Schenkel- und 1 Gesäßtasche mit verschließbarer Patte, 1 Latztasche mit verschließbarer Patte, seitliche Strickeinsätze für mehr Bewegungsfreiheit

Größen XSs-XLs, XSn-4XLn, Sl-3XLl

65% Polyester/35% Baumwolle, ca. 245 g/m²

- ✓ verdeckte Druckknopfleiste
- ✓ 3 innenliegende Taschen
- ✓ Ärmelabschluss durch Druckknöpfe verstellbar

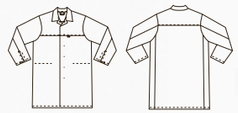

1673 500 21 Weiß

- ✓ Taillenweite mit Gummizug verstellbar für optimalen Sitz
- ✓ verschließbare innenliegende Brusttasche
- ✓ Ärmelabschluss durch Druckknöpfe verstellbar

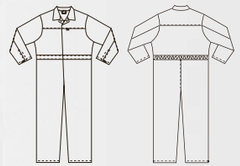

1676 558 21 Weiß

BP® Mantel für Sie & Ihn 1673

Langarm, Ärmelabschluss mit Druckknöpfen verstellbar, Umlegekragen, verdeckte Druckknopfleiste, 1 innenliegende Brusttasche, 2 innenliegende Seitentaschen

Größen XSs-XLs, XSn-4XLn, Sl-3XLl

65% Polyester/35% Baumwolle, ca. 210 g/m²

BP® Overall für Sie & Ihn 1676

Langarm, Ärmelabschluss mit Druckknöpfen verstellbar, Umlegekragen, verdeckte Druckknopfleiste, 1 innenliegende Brusttasche, Taillenweite mit Gummizug verstellbar

Größen XSs-XLs, XSn-4XLn, Sl-3XLl

65% Polyester/35% Baumwolle, ca. 245 g/m²

Perfekte Passform für Sie & Ihn: Entdecke unsere Artikel in 3 Längen. Seite 15.

Bierbaum-Proenen. Seit 1788.

BP® Steppjacke
für Sie & Ihn
1684 665 21
BP® Arbeitslatzhose
für Sie & Ihn
1681 558 21

BP® Overall
für Sie & Ihn
1676 558 21

- ✓ **angelehnt an die Hygiene-anforderungen nach DIN 10524**
- ✓ **zum Tragen unter und über der Kleidung**
- ✓ **Gummizugbund für optimalen Tragekomfort**

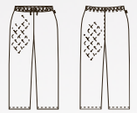

1685 665 21 Weiß

BP® Stepphose für Sie & Ihn 1685
Gummizugbund mit integrierter Kordel, Steppgewebe (hochfrequenzverschweißt)

Größen XSn-3XLn

Oberstoff: 67% Polyester/33% Baumwolle
Futter: 100% Polyester
Unterstoff: 50% Baumwolle/50% Polyester
ca. 500 g/m²

Mach es zu Deinem: Infos zum BP Individualisierungsservice findest du auf Seite 16/17.

Weiß

Diese Artikel sind
angelehnt an die Norm
DIN 10524:2012
Risikoklassen 1-3.

neueste DIN-Norm

Klasse 1	✓
Klasse 2	✓
Klasse 3	✓

Besonders geeignet für Einsatzbereiche mit **mittlerem bis hohem Hygienerisiko in der Lebensmittelindustrie.**

BP® feel the difference

Industriewäsche-geeignet nach ISO 15797

BP® Steppjacke für Sie & Ihn 1684
Langarm mit innenliegenden Ärmelbündchen, V-Ausschnitt, verdeckter Druckknopfverschluss, Steppgewebe (hochfrequenzverschweißt)

Größen XSn-3XLn

Oberstoff: 67% Polyester/33% Baumwolle
Futter: 100% Polyester
Unterstoff: 50% Baumwolle/50% Polyester
ca. 500 g/m²

1684 665 21 Weiß

- ✓ **angelehnt an die Hygiene-anforderungen nach DIN 10524**
- ✓ **zum Tragen unter und über der Kleidung**
- ✓ **verdeckter Druckknopfverschluss**
- ✓ **innenliegende Ärmelbündchen für ein angenehmes Tragegefühl**

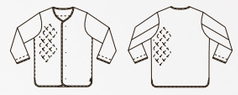

- ✓ **Kälteschutz bis zu -15° C**
- ✓ **Hochfrequenzverschweißtes Thermogewebe**
- ✓ **Kälteisolation gem. NFG 07-107**

BP® Steppweste für Sie & Ihn 1683
Ärmellos, V-Ausschnitt, verdeckter Druckknopfverschluss, Steppgewebe (hochfrequenzverschweißt)

Größen XSn-3XLn

Oberstoff: 67% Polyester/33% Baumwolle
Futter: 100% Polyester
Unterstoff: 50% Baumwolle/50% Polyester
ca. 500 g/m²

1683 665 21 Weiß

- ✓ **angelehnt an die Hygiene-anforderungen nach DIN 10524**
- ✓ **zum Tragen unter und über der Kleidung**
- ✓ **verdeckter Druckknopfverschluss**

In folgender Farbe erhältlich:

Bierbaum-Proenen. Seit 1788.

BP® Mantel
für Sie & Ihn
1673 500 11
BP® Hose
für Sie & Ihn
1672 558 11

BP® Jacke
für Sie & Ihn
1670 500 11
BP® Hose
für Sie & Ihn
1672 558 11

Die perfekte Ergänzung: Unsere BP Shirts passen zu allen BP Industrial Food®-Outfits. Seite 44-47.

- ✓ **verschließbare innenliegende Seitentasche**
- ✓ **Bund mit verstellbarem Gummizug für optimalen Sitz**
- ✓ **eingearbeiteter Hosensattel für besseren Sitz**

1672 558 11 Hellblau

BP® Hose für Sie & Ihn 1672
Bund mit verstellbarem Gummizug für optimalen Sitz, 1 verschließbare innenliegende Seitentasche, Sattel

Größen Ss-XLs, XSn-3XLn, Sl-2XLl

65% Polyester/35% Baumwolle, ca. 245 g/m²

Hellblau

Die Farbe Hellblau erfüllt die
DIN 10524:2012
Risikoklassen 1-3.

neueste DIN-Norm

Klasse 1	✓
Klasse 2	✓
Klasse 3	✓

Besonders geeignet für Einsatzbereiche mit **mittlerem bis hohem Hygienerisiko in der Pharmaindustrie.**

Industriewäsche-geeignet nach ISO 15797

BP® Jacke für Sie & Ihn 1670
Langarm, Ärmelabschluss mit Druckknöpfen verstellbar, Umlegekragen, verdeckte Druckknopfleiste, 1 innenliegende Brusttasche, 2 innenliegende Seitentaschen

Größen Ss-XLs, XSn-3XLn, Sl-2XLl

65% Polyester/35% Baumwolle, ca. 210 g/m²

1670 500 11 Hellblau

- ✓ **verdeckte Druckknopfleiste**
- ✓ **3 innenliegende Taschen**
- ✓ **Ärmelabschluss durch Druckknöpfe verstellbar**

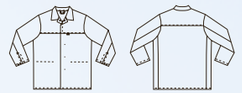

1673 500 11 Hellblau

BP® Mantel für Sie & Ihn 1673
Langarm, Ärmelabschluss mit Druckknöpfen verstellbar, Umlegekragen, verdeckte Druckknopfleiste, 1 innenliegende Brusttasche, 2 innenliegende Seitentaschen

Größen Ss-XLs, XSn-3XLn, Sl-2XLl

65% Polyester/35% Baumwolle, ca. 210 g/m²

- ✓ **verdeckte Druckknopfleiste**
- ✓ **3 innenliegende Taschen**
- ✓ **Ärmelabschluss durch Druckknöpfe verstellbar**

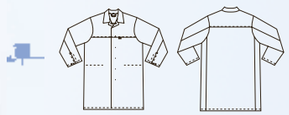

Klasse 1
Klasse 2
Klasse 3

In folgenden Farben erhältlich:

BP® Gürtel 1080, 3er Pack

Elastisches Gurtband mit Gürtelschnalle aus Polyamid 6.6, Breite 4 cm

Größe 001 = 110 cm,
Größe 002 = 130 cm

100% Polyester
Industriewäsche-geeignet nach ISO 15797

1080 001 21 Weiß

1670 500 51 Hellgrau

BP® Jacke für Sie & Ihn 1670

Langarm, Ärmelabschluss mit Druckknöpfen verstellbar, Umlegekragen, verdeckte Druckknopfleiste, 1 innenliegende Brusttasche, 2 innenliegende Seitentaschen

Größen Ss-XLs, XSn-3XLn, Sl-2XLl

65% Polyester/35% Baumwolle, ca. 210 g/m²

- ✓ **verdeckte Druckknopfleiste**
- ✓ **3 innenliegende Taschen**
- ✓ **Ärmelabschluss durch Druckknöpfe verstellbar**

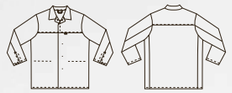

Hellgrau

Die Farbe Hellgrau erfüllt die **DIN 10524:2012** Risikoklassen 1-3.

neueste DIN-Norm

Klasse 1	✓
Klasse 2	✓
Klasse 3	✓

Besonders geeignet für Einsatzbereiche mit **mittlerem bis hohem Hygienerisiko in der Pharma- und Lebensmittelindustrie.**

Industriewäsche-geeignet nach ISO 15797

1672 558 51 Hellgrau

BP® Hose für Sie & Ihn 1672

Bund mit verstellbarem Gummizug für optimalen Sitz, 1 verschließbare innenliegende Seitentasche, Sattel

Größen Ss-XLs, XSn-3XLn, Sl-2XLl

65% Polyester/35% Baumwolle, ca. 245 g/m²

- ✓ **verschließbare innenliegende Seitentasche**
- ✓ **Bund mit verstellbarem Gummizug für optimalen Sitz**
- ✓ **eingearbeiteter Hosensattel für besseren Sitz**

1682 558 51 Hellgrau

BP® Arbeitsjacke für Sie & Ihn 1682

Langarm, Ärmelbundweite durch Druckknöpfe verstellbar, Umlegekragen, verdeckte Druckknopfleiste, 2 Brusttaschen mit verschließbarer Patte, 1 Innentasche, Rückenpasse, Bewegungsfalten im Rücken

Größen XSn-3XLn, Sl-2XLl

65% Polyester/35% Baumwolle, ca. 245 g/m²

- ✓ **Brusttaschen mit verschließbarer Patte**
- ✓ **verdeckte Druckknopfleiste**
- ✓ **Ärmelbundweite durch Druckknöpfe verstellbar**

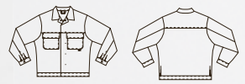

1680 558 51 Hellgrau

BP® Arbeitshose für Sie & Ihn 1680

Reißverschluss, Bund mit verstellbarem Gummizug für optimalen Sitz, 2 Seitentaschen, 1 Zollstock-, 1 Schenkel- und 1 Gesäßtasche mit verschließbarer Patte

Größen Ss-XLs, XSn-3XLn, Sl-2XLl

65% Polyester/35% Baumwolle, ca. 245 g/m²

- ✓ **vielseitige Taschenlösungen inkl. Zollstocktasche**
- ✓ **Bund mit verstellbarem Gummizug für optimalen Sitz**
- ✓ **Gesäßtasche mit verschließbarer Patte**

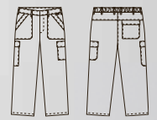

In folgenden Farben erhältlich:

Der Verantwortung bewusst: Einen Überblick über das BP Nachhaltigkeitsengagement findest du auf Seite 4-9.

Bierbaum-Proenen. Seit 1788.

Hellgrau

Die Farbe Hellgrau erfüllt die **DIN 10524:2012** Risikoklassen 1-3.

neueste DIN-Norm

Klasse 1	✓
Klasse 2	✓
Klasse 3	✓

Besonders geeignet für Einsatzbereiche mit **mittlerem bis hohem Hygienerisiko in der Pharma- und Lebensmittelindustrie.**

Industriewäsche-geeignet nach ISO 15797

PRO

BP® feel the difference

Klasse 1 Klasse 2 Klasse 3

- ✓ innenliegende Latztasche
- ✓ innenliegende Seitentasche
- ✓ Taillenweite mit Gummizug verstellbar für optimalen Sitz

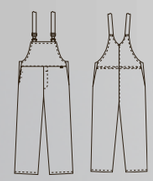

1675 558 51 Hellgrau

- ✓ vielseitige Taschenlösungen inkl. Zollstocktasche
- ✓ Taillenweite mit Gummizug verstellbar für optimalen Sitz
- ✓ seitliche Strickeinsätze für mehr Bewegungsfreiheit

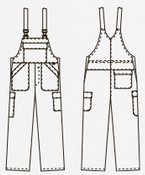

1681 558 51 Hellgrau

- ✓ verdeckte Druckknopfleiste
- ✓ 3 innenliegende Taschen
- ✓ Ärmelabschluss durch Druckknöpfe verstellbar

1673 500 51 Hellgrau

- ✓ Taillenweite mit Gummizug verstellbar für optimalen Sitz
- ✓ verschließbare innenliegende Brusttasche
- ✓ Ärmelabschluss durch Druckknöpfe verstellbar

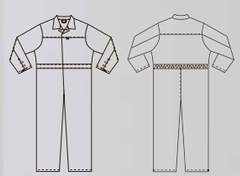

1676 558 51 Hellgrau

BP® Latzhose für Sie & Ihn 1675

Taillenweite mit Gummizug verstellbar für optimalen Sitz, 1 innenliegende Latztasche, 1 verschließbare innenliegende Seitentasche, seitliche Strickeinsätze für mehr Bewegungsfreiheit, Elastikträger

Größen Ss-XLs, XSn-3XLn, Sl-2XLl

65% Polyester/35% Baumwolle, ca. 245 g/m²

95 P

BP® Arbeitslatzhose für Sie & Ihn 1681

Taillenweite mit Gummizug verstellbar für optimalen Sitz, 2 Seiten-, 1 Zollstock-, 1 Schenkel- und 1 Gesäßtasche mit verschließbarer Patte, 1 Latztasche mit verschließbarer Patte, seitliche Strickeinsätze für mehr Bewegungsfreiheit

Größen Ss-XLs, XSn-3XLn, Sl-2XLl

65% Polyester/35% Baumwolle, ca. 245 g/m²

95 P

BP® Mantel für Sie & Ihn 1673

Langarm, Ärmelabschluss mit Druckknöpfen verstellbar, Umlegekragen, verdeckte Druckknopfleiste, 1 innenliegende Brusttasche, 2 innenliegende Seitentaschen

Größen Ss-XLs, XSn-3XLn, Sl-3XLl

65% Polyester/35% Baumwolle, ca. 210 g/m²

60 P

BP® Overall für Sie & Ihn 1676

Langarm, Ärmelabschluss mit Druckknöpfen verstellbar, Umlegekragen, verdeckte Druckknopfleiste, 1 innenliegende Brusttasche, Taillenweite mit Gummizug verstellbar

Größen Ss-XLs, XSn-3XLn, Sl-2XLl

65% Polyester/35% Baumwolle, ca. 245 g/m²

95 P

Perfekte Passform für Sie & Ihn: Entdecke unsere Artikel in 3 Längen. Seite 15.

In folgenden Farben erhältlich:

Bierbaum-Proenen. Seit 1788.

BP® Mantel
für Sie & Ihn
1673 500 53

BP® Arbeitshose
für Sie & Ihn
1680 558 53

BP® Arbeitsjacke
für Sie & Ihn
1682 558 53

BP® Arbeitshose
für Sie & Ihn
1680 558 53

Lust auf Abwechslung? Für Risikoklasse 1 gibt es die BP Industrial Food®-Kollektion in 6 verschiedenen Farben.

Dunkelgrau

Die Farbe Dunkelgrau erfüllt die
DIN 10524:2012
Risikoklasse 1.

neueste DIN-Norm

Klasse 1	✓
Klasse 2	–
Klasse 3	–

Besonders geeignet für Einsatzbereiche mit **geringem Hygienerisiko bzw. als C.I.-fähige Bekleidung, z. B. für Wartungspersonal und Zulieferer.**

Industriewäsche-geeignet nach ISO 15797

BP® Arbeitsjacke für Sie & Ihn 1682

Langarm, Ärmelbundweite durch Druckknöpfe verstellbar, Umlegekragen, verdeckte Druckknopfleiste, 2 Brusttaschen mit verschließbarer Patte, 1 Innentasche, Rückenpasse, Bewegungsfalten im Rücken

Größen XSn-3XLn, Sl-2XLl

65% Polyester/35% Baumwolle, ca. 245 g/m²

1682 558 53 Dunkelgrau

- ✓ **Brusttaschen mit verschließbarer Patte**
- ✓ **verdeckte Druckknopfleiste**
- ✓ **Ärmelbundweite durch Druckknöpfe verstellbar**

BP® Mantel für Sie & Ihn 1673

Langarm, Ärmelabschluss mit Druckknöpfen verstellbar, Umlegekragen, verdeckte Druckknopfleiste, 1 innenliegende Brusttasche, 2 innenliegende Seitentaschen

Größen Ss-XLs, XSn-3XLn, Sl-2XLl

65% Polyester/35% Baumwolle, ca. 210 g/m²

1673 500 53 Dunkelgrau

- ✓ **verdeckte Druckknopfleiste**
- ✓ **3 innenliegende Taschen**
- ✓ **Ärmelabschluss durch Druckknöpfe verstellbar**

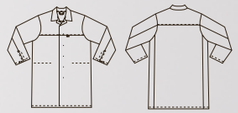

BP® Arbeitsjacke
für Sie & Ihn
1682 558 53
BP® Arbeitslatzhose
für Sie & Ihn
1681 558 53

Der Verantwortung bewusst: Einen Überblick über das BP Nachhaltigkeitsengagement findest du auf Seite 4-9.

Dunkelgrau

Die Farbe Dunkelgrau erfüllt die
DIN 10524:2012
Risikoklasse 1.

neueste DIN-Norm

Klasse 1	✓
Klasse 2	–
Klasse 3	–

Besonders geeignet für Einsatzbereiche mit **geringem Hygienerisiko bzw. als C.I.-fähige Bekleidung, z. B. für Wartungspersonal und Zulieferer.**

Industriewäsche-geeignet nach ISO 15797

- ✓ **vielseitige Taschenlösungen inkl. Zollstocktasche**
- ✓ **Bund mit verstellbarem Gummizug für optimalen Sitz**
- ✓ **Gesäßtasche mit verschließbarer Patte**

1680 558 53 Dunkelgrau

- ✓ **vielseitige Taschenlösungen inkl. Zollstocktasche**
- ✓ **Bund mit verstellbarem Gummizug für optimalen Sitz**
- ✓ **seitliche Strickeinsätze für mehr Bewegungsfreiheit**

1681 558 53 Dunkelgrau

BP® Arbeitshose für Sie & Ihn 1680

Reißverschluss, Bund mit verstellbarem Gummizug für optimalen Sitz, 2 Seitentaschen, 1 Zollstock-, 1 Schenkel- und 1 Gesäßtasche mit verschließbarer Patte

Größen Ss-XLs, XSn-3XLn, Sl-2XLl

65% Polyester/35% Baumwolle, ca. 245 g/m²

BP® Arbeitslatzhose für Sie & Ihn 1681

Taillenweite mit Gummizug verstellbar für optimalen Sitz, 2 Seiten-, 1 Zollstock-, 1 Schenkel- und 1 Gesäßtasche mit verschließbarer Patte, 1 Latztasche mit verschließbarer Patte, seitliche Strickeinsätze für mehr Bewegungsfreiheit

Größen Ss-XLs, XSn-3XLn, Sl-2XLl

65% Polyester/35% Baumwolle, ca. 245 g/m²

Bierbaum-Proenen. Seit 1788.

BP® Arbeitslatzhose
für Sie & Ihn
1681 558 74

BP® Arbeitsjacke
für Sie & Ihn
1682 558 74

BP® Arbeitshose
für Sie & Ihn
1680 558 74

Die perfekte Ergänzung: Unsere BP Shirts passen zu allen BP Industrial Food®-Outfits. Seite 44-47.

Mittelgrün

Die Farbe Mittelgrün erfüllt die
DIN 10524:2012
Risikoklasse 1.

neueste DIN-Norm

Klasse 1	✓
Klasse 2	–
Klasse 3	–

Besonders geeignet für Einsatzbereiche mit **geringem Hygienerisiko bzw. als C.I.-fähige Bekleidung, z. B. für Wartungspersonal und Zulieferer.**

Industriewäsche-geeignet nach ISO 15797

BP® feel the difference

Klasse 1

BP® Jacke für Sie & Ihn 1670

Langarm, Ärmelabschluss mit Druckknöpfen verstellbar, Umlegekragen, verdeckte Druckknopfleiste, 1 innenliegende Brusttasche, 2 innenliegende Seitentaschen

Größen Ss-XLs, XSn-3XLn, Sl-2XLl

65% Polyester/35% Baumwolle, ca. 210 g/m²

- ✓ verdeckte Druckknopfleiste
- ✓ 3 innenliegende Taschen
- ✓ Ärmelabschluss durch Druckknöpfe verstellbar

1670 500 74 Mittelgrün

BP® Arbeitsjacke für Sie & Ihn 1682

Langarm, Ärmelbundweite durch Druckknöpfe verstellbar, Umlegekragen, verdeckte Druckknopfleiste, 2 Brusttaschen mit verschließbarer Patte, 1 Innentasche, Rückenpasse, Bewegungsfalten im Rücken

Größen XSn-3XLn, Sl-2XLl

65% Polyester/35% Baumwolle, ca. 245 g/m²

- ✓ Brusttaschen mit verschließbarer Patte
- ✓ verdeckte Druckknopfleiste
- ✓ Ärmelbundweite durch Druckknöpfe verstellbar

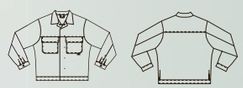

1682 558 74 Mittelgrün

In folgenden Farben erhältlich:

1080 001 21 Weiß

BP® Gürtel 1080, 3er Pack

Elastisches Gurtband mit Gürtelschnalle aus Polyamid 6.6, Breite 4 cm

Größe 001 = 110 cm,
Größe 002 = 130 cm

100% Polyester
Industriewäsche-geeignet nach ISO 15797

1673 500 74 Mittelgrün

BP® Mantel für Sie & Ihn 1673

Langarm, Ärmelabschluss mit Druckknöpfen verstellbar, Umlegekragen, verdeckte Druckknopfleiste, 1 innenliegende Brusttasche, 2 innenliegende Seitentaschen

Größen Ss-XLs, XSn-3XLn, Sl-2XLl

65% Polyester/35% Baumwolle, ca. 210 g/m²

- ✓ verdeckte Druckknopfleiste
- ✓ 3 innenliegende Taschen
- ✓ Ärmelabschluss durch Druckknöpfe verstellbar

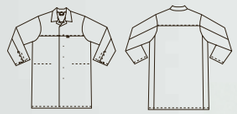

Mach es zu Deinem: Infos zum BP Individualisierungsservice findest du auf Seite 16/17.

Mittelgrün

Die Farbe Mittelgrün erfüllt die
DIN 10524:2012
Risikoklasse 1.

neueste DIN-Norm

Klasse 1	✓
Klasse 2	–
Klasse 3	–

Besonders geeignet für Einsatzbereiche mit **geringem Hygienerisiko bzw. als C.I.-fähige Bekleidung, z. B. für Wartungspersonal und Zulieferer.**

Industriewäsche-geeignet nach ISO 15797

1680 558 74 Mittelgrün

- ✓ vielseitige Taschenlösungen inkl. Zollstocktasche
- ✓ Bund mit verstellbarem Gummizug für optimalen Sitz
- ✓ Gesäßtasche mit verschließbarer Patte

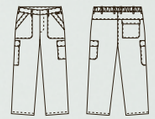

BP® Arbeitshose für Sie & Ihn 1680

Reißverschluss, Bund mit verstellbarem Gummizug für optimalen Sitz, 2 Seitentaschen, 1 Zollstock-, 1 Schenkel- und 1 Gesäßtasche mit verschließbarer Patte

Größen Ss-XLs, XSn-3XLn, Sl-2XLl

65% Polyester/35% Baumwolle, ca. 245 g/m²

1681 558 74 Mittelgrün

- ✓ vielseitige Taschenlösungen inkl. Zollstocktasche
- ✓ Bund mit verstellbarem Gummizug für optimalen Sitz
- ✓ seitliche Strickeinsätze für mehr Bewegungsfreiheit

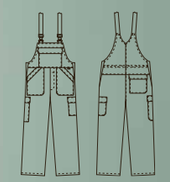

BP® Arbeitslatzhose für Sie & Ihn 1681

Taillenweite mit Gummizug verstellbar für optimalen Sitz, 2 Seiten-, 1 Zollstock-, 1 Schenkel- und 1 Gesäßtasche mit verschließbarer Patte, 1 Latztasche mit verschließbarer Patte, seitliche Strickeinsätze für mehr Bewegungsfreiheit

Größen Ss-XLs, XSn-3XLn, Sl-2XLl

65% Polyester/35% Baumwolle, ca. 245 g/m²

1682 558 13 Königsblau

BP® Arbeitsjacke für Sie & Ihn 1682

Langarm, Ärmelbundweite durch Druckknöpfe verstellbar, Umlegekragen, verdeckte Druckknopfleiste, 2 Brusttaschen mit verschließbarer Patte, 1 Innentasche, Rückenpasse, Bewegungsfalten im Rücken

Größen XSn–3XLn, Sl–2XLl

65% Polyester/35% Baumwolle, ca. 245 g/m²

- ✓ **Brusttaschen mit verschließbarer Patte**
- ✓ **verdeckte Druckknopfleiste**
- ✓ **Ärmelbundweite durch Druckknöpfe verstellbar**

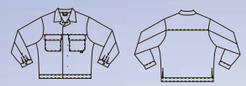

1673 500 13 Königsblau

BP® Mantel für Sie & Ihn 1673

Langarm, Ärmelabschluss mit Druckknöpfen verstellbar, , verdeckte Druckknopfleiste, 1 innenliegende Brusttasche, 2 innenliegende Seitentaschen

Größen Ss–XLs, XSn–3XLn, Sl–2XLl

65% Polyester/35% Baumwolle, ca. 210 g/m²

- ✓ **verdeckte Druckknopfleiste**
- ✓ **3 innenliegende Taschen**
- ✓ **Ärmelabschluss durch Druckknöpfe verstellbar**

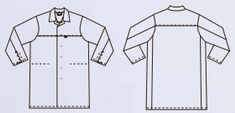

Perfekte Passform für Sie & Ihn: Entdecke unsere Artikel in 3 Längen. Seite 15.

Königsblau

Die Farbe Königsblau erfüllt die **DIN 10524:2012** Risikoklasse 1.

neueste DIN-Norm

Klasse 1	✓
Klasse 2	–
Klasse 3	–

Besonders geeignet für Einsatzbereiche mit **geringem Hygienerisiko bzw. als C.I.-fähige Bekleidung, z. B. für Wartungspersonal und Zulieferer.**

Industriewäsche-geeignet nach ISO 15797

1680 558 13 Königsblau

- ✓ **vielseitige Taschenlösungen inkl. Zollstocktasche**
- ✓ **Bund mit verstellbarem Gummizug für optimalen Sitz**
- ✓ **Gesäßtasche mit verschließbarer Patte**

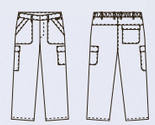

BP® Arbeitshose für Sie & Ihn 1680

Reißverschluss, Bund mit verstellbarem Gummizug für optimalen Sitz, 2 Seitentaschen, 1 Zollstock-, 1 Schenkel- und 1 Gesäßtasche mit verschließbarer Patte

Größen Ss–XLs, XSn–3XLn, Sl–2XLl

65% Polyester/35% Baumwolle, ca. 245 g/m²

1681 558 13 Königsblau

- ✓ **vielseitige Taschenlösungen inkl. Zollstocktasche**
- ✓ **Bund mit verstellbarem Gummizug für optimalen Sitz**
- ✓ **seitliche Strickeinsätze für mehr Bewegungsfreiheit**

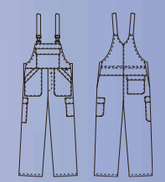

BP® Arbeitslatzhose für Sie & Ihn 1681

Taillenweite mit Gummizug verstellbar für optimalen Sitz, 2 Seiten-, 1 Zollstock-, 1 Schenkel- und 1 Gesäßtasche mit verschließbarer Patte, 1 Latztasche mit verschließbarer Patte, seitliche Strickeinsätze für mehr Bewegungsfreiheit

Größen Ss–XLs, XSn–3XLn, Sl–2XLl

65% Polyester/35% Baumwolle, ca. 245 g/m²

BP SHIRTS

INDUSTRIEWÄSCHE-GEEIGNET NACH ISO 15797

BP® T-Shirt für Sie & Ihn 1618
1/2 Arm, V-Ausschnitt, Schulterverstärkung, Länge 70 cm

Bestell-Nr. **1618 171 21** Weiß

Größen XS-4XL

50% Baumwolle/50% Polyester, ca. 180 g/m²

✓ **angelehnt an die Hygieneanforderungen nach DIN 10524**

BP® Langarmpoloshirt für Sie & Ihn 1628
Langarm, Polokragen mit verdeckter Druckknopfleiste, Schulterverstärkung, Ärmelbündchen, Länge 70 cm

Bestell-Nr. **1628 181 21** Weiß

Größen XS-4XL

50% Baumwolle/50% Polyester, ca. 220 g/m²

✓ **angelehnt an die Hygieneanforderungen nach DIN 10524**

✓ **mit Metalldruckknöpfen – durch Metalldetektoren leicht auffindbar**

BP® T-Shirt für Sie & Ihn 1621
1/2 Arm, Rundhals, Schulterverstärkung, Länge 70 cm

Bestell-Nr. **1621 171 21** Weiß (Größen XXS-8XL)
Bestell-Nr. **1621 171 13** Königsblau (Größen XS-6XL)
Bestell-Nr. **1621 171 32** Schwarz (Größen XS-6XL)
Bestell-Nr. **1621 171 51** Hellgrau (Größen XS-6XL)
Bestell-Nr. **1621 171 53** Dunkelgrau (Größen XS-6XL)
Bestell-Nr. **1621 171 56** Anthrazit (Größen XS-3XL)
Bestell-Nr. **1621 171 74** Mittelgrün (Größen XS-6XL)
Bestell-Nr. **1621 171 81** Rot (Größen XS-6XL)
Bestell-Nr. **1621 171 82** Bordeaux (Größen XS-6XL)
Bestell-Nr. **1621 171 85** Orange (Größen XS-6XL)
Bestell-Nr. **1621 171 110** Nachtblau (Größen XS-6XL)

50% Baumwolle/50% Polyester, ca. 180 g/m²

Weiß Bunt

✓ **angelehnt an die Hygieneanforderungen nach DIN 10524**

82 Bordeaux
81 Rot
85 Orange
74 Mittelgrün
13 Königsblau
110 Nachtblau
21 Weiß
51 Hellgrau
53 Dunkelgrau
56 Anthrazit
32 Schwarz

✓ **angelehnt an die Hygieneanforderungen nach DIN 10524**

51 Hellgrau
21 Weiß
110 Nachtblau

BP® Langarmshirt für Sie & Ihn 1620
Langarm, Rundhals, Schulterverstärkung, Ärmelbündchen, Länge 70 cm

Bestell-Nr. **1620 171 21** Weiß
Bestell-Nr. **1620 171 51** Hellgrau
Bestell-Nr. **1620 171 110** Nachtblau

Größen XS-4XL

50% Baumwolle/50% Polyester,
ca. 180 g/m²

Weiß Bunt

110 Nachtblau
21 Weiß

BP® Sweatjacke für Sie & Ihn 1627
Langarm, hoher Kragen, Schulterverstärkung, Reißverschluss, Kängurutaschen, Ärmel- und Saumbündchen, Länge 70 cm

Bestell-Nr. **1627 193 21** Weiß
Bestell-Nr. **1627 193 110** Nachtblau

Größen XS-3XL

55% Baumwolle/45% Polyester,
ca. 320 g/m²

Weiß Bunt

✓ **angelehnt an die Hygieneanforderungen nach DIN 10524**
✓ **mit Metalldruckknöpfen – durch Metalldetektoren leicht auffindbar**

81 Rot
82 Bordeaux
74 Mittelgrün
13 Königsblau
110 Nachtblau
21 Weiß
51 Hellgrau
53 Dunkelgrau

BP® Poloshirt für Sie & Ihn 1625
1/2 Arm, Polokragen mit verdeckter Druckknopfleiste, Schulterverstärkung, Länge 70 cm

Bestell-Nr. **1625 181 13** Königsblau (Größen XS-6XL)
Bestell-Nr. **1625 181 21** Weiß (Größen XXS-6XL)
Bestell-Nr. **1625 181 51** Hellgrau (Größen XXS-6XL)
Bestell-Nr. **1625 181 53** Dunkelgrau (Größen XXS-6XL)
Bestell-Nr. **1625 181 74** Mittelgrün (Größen XS-6XL)
Bestell-Nr. **1625 181 81** Rot (Größen XS-6XL)
Bestell-Nr. **1625 181 82** Bordeaux (Größen XXS-6XL)
Bestell-Nr. **1625 181 110** Nachtblau (Größen XXS-6XL)

50% Baumwolle/50% Polyester,
ca. 220 g/m²

Weiß Bunt

INDUSTRIEWÄSCHE-GEEIGNET NACH ISO 15797

BP® feel the difference

BP SHIRTS

✓ **angelehnt an die Hygieneanforderungen nach DIN 10524**

BP® Sweatshirt für Sie & Ihn 1623
Langarm, Rundhals, Schulterverstärkung, Ärmel- und Saumbündchen, Länge 70 cm

Bestell-Nr. **1623 193 13** Königsblau (Größen XS-3XL)
Bestell-Nr. **1623 193 21** Weiß (Größen XS-4XL)
Bestell-Nr. **1623 193 32** Schwarz (Größen XS-3XL)
Bestell-Nr. **1623 193 51** Hellgrau (Größen XS-3XL)
Bestell-Nr. **1623 193 53** Dunkelgrau (Größen XS-3XL)
Bestell-Nr. **1623 193 74** Mittelgrün (Größen S-3XL)
Bestell-Nr. **1623 193 81** Rot (Größen XS-3XL)
Bestell-Nr. **1623 193 82** Bordeaux (Größen XS-3XL)
Bestell-Nr. **1623 193 110** Nachtblau (Größen XS-3XL)

55% Baumwolle/45% Polyester,
ca. 320 g/m²

Weiß Bunt

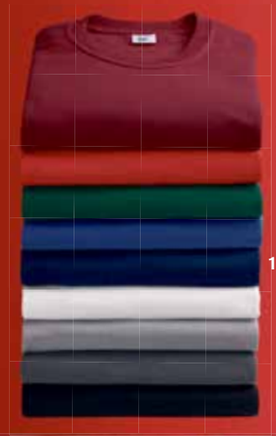

82 Bordeaux
81 Rot
74 Mittelgrün
13 Königsblau
110 Nachtblau
21 Weiß
51 Hellgrau
53 Dunkelgrau
32 Schwarz

Für jeden die richtige Größe.

Viele BP Produkte gibt es in 3 Längen.
Achte auf den folgenden Zusatz für deine Größe: s (kurz), n (normal) oder l (lang).

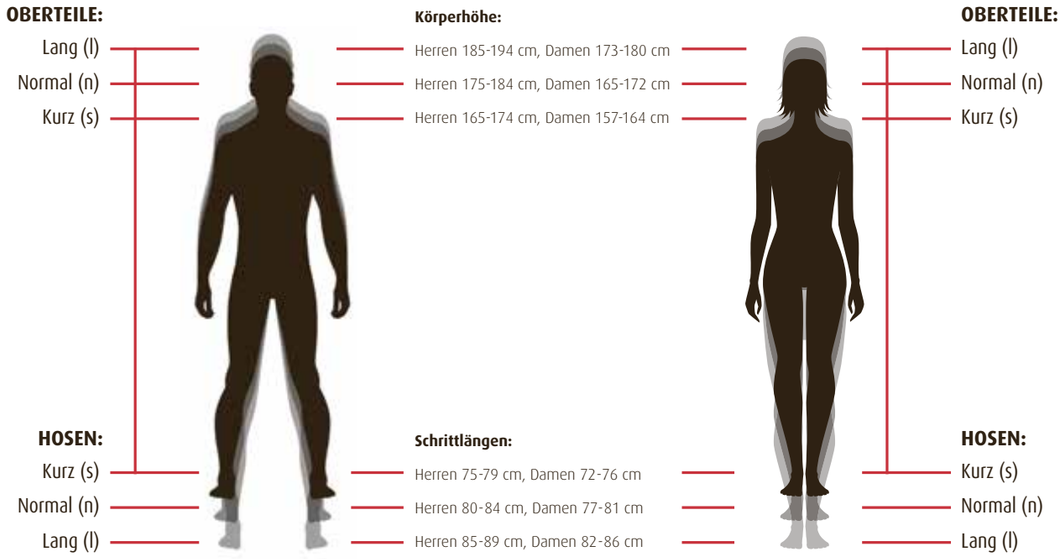

Alle Artikel aus der BP Industrial Food®-Kollektion haben Unisex-Größen.

♀	BP Damenkonfektion	32	34	36	38	40	42	44	46	48	50	52	54	56	58	60	62	64	66	68
♂	BP Herrengrößen	38	40	42	44	46	48	50	52	54	56	58	60	62	64	66	68	70	72	74	76
♂	BP Doppelgrößen		40 / 42		44 / 46		48 / 50		52 / 54		56 / 58		60 / 62		64 / 66		68 / 70		72 / 74	

♂ Deine BP Größe in 3 Längen	Körperhöhe 176-182	38	40	42	44	46	48	50	52	54	56	58	60	62	64	66	68	70	72	74	76
	Körperhöhe 183-191	78	82	86	90	94	98	102	106	110	114	118	122	126	130	134	138	142	146	150	154
	Körperhöhe 171-177	19	20	21	22	23	24	25	26	27	28	29	30	31	32	33	34	35	36	37	

♂ Deine BP Größe in 3 Längen	Körperhöhe 165-174	38 S	40 S	42 S	44 S	46 S	48 S	50 S	52 S	54 S	56 S	58 S	60 S	62 S	64 S	66 S	68 S	70 S	72 S	74 S	76 S
	Körperhöhe 175-184	38 N	40 N	42 N	44 N	46 N	48 N	50 N	52 N	54 N	56 N	58 N	60 N	62 N	64 N	66 N	68 N	70 N	72 N	74 N	76 N
	Körperhöhe 185-194	38 L	40 L	42 L	44 L	46 L	48 L	50 L	52 L	54 L	56 L	58 L	60 L	62 L	64 L	66 L	68 L	70 L	72 L	74 L	76 L

♀ ♂ Deine BP Unisex-Größe in 3 Längen	Unisex-Größen	2 XS	XS	S	M	L	XL	2 XL	3 XL	4 XL	5 XL	
	Körperhöhe 160-169	2 XSs	XSs	Ss	Ms	Ls	XLs	2 XLs	3 XLs	4 XLs	5 XLs	
	Körperhöhe 170-179	2 XSn	XSn	Sn	Mn	Ln	XLn	2 XLn	3 XLn	4 XLn	5 XLn	
	Körperhöhe 180-189	2 XSl	XSl	Sl	Ml	L	XLl	2 XLl	3 XLl	4 XLl	5 XLl	

♀ ♂ Deine BP Jeans-Größe in 3 Längen	Inch-Größen, Jeans				29/32	31/32										
	Körperhöhe 164-174	26/32	27/32	28/32	30/32	32/32	33/32	34/32	36/32	38/32	40/32	42/32	44/32	46/32	48/32	
	Inch-Größen, Jeans				29/34	31/34										
	Körperhöhe 175-184	26/34	27/34	28/34	30/34	32/34	33/34	34/34	36/34	38/34	40/34	42/34	44/34	46/34	48/34	
	Inch-Größen, Jeans				29/36	31/36										
	Körperhöhe 185-194	26/36	27/36	28/36	30/36	32/36	33/36	34/36	36/36	38/36	40/36	42/36	44/36	46/36	48/36	

♂	Kragenweite, Hemd	33/34	35 / 36	37 / 38	39 / 40	41 / 42	43 / 44	45 / 46	47 / 48	49 / 50	51 / 52

Beispiel

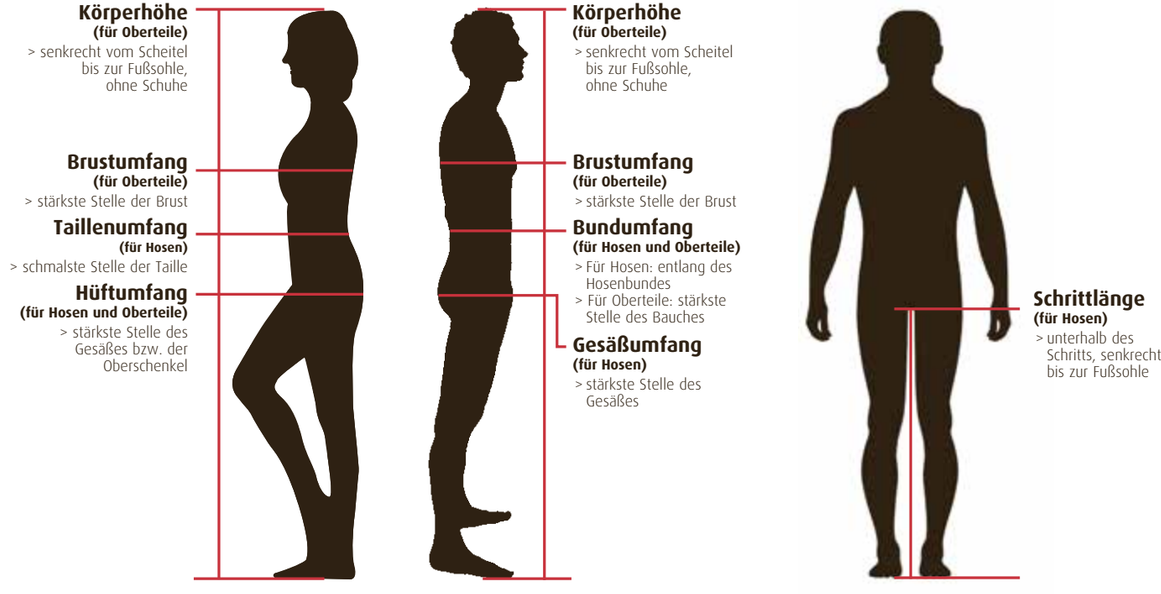

Miss deine Körperhöhe senkrecht vom Scheitel bis zur Fußsohle, ohne Schuhe.
> In der untenstehenden Tabelle findest du deine Körperhöhe jeweils in den oberen Zeilen der drei Unisextabellen.

Miss **für Oberteile** zusätzlich den Brustumfang sowie den Gesäß- bzw. Hüftumfang.
> Ordne diese Werte deiner Körperhöhe zu.

Miss **für Hosen** den Bund- bzw. Taillenumfang, den Hüft- bzw. Gesäßumfang sowie die Schrittlänge.

Deine Größe ist nun ermittelt. Folge senkrecht der Spalte nach unten (siehe Beispiel in Gelb) zur Ermittlung deiner **BP Bestellgröße**.

UNISEX-GRÖSSEN IN 3 LÄNGEN

Internationale Größen

♂ Internationale Größen **KURZ** Körperhöhe 160-169	Körperhöhe	160-169	160-169	160-169	160-169	160-169	160-169	160-169	160-169	160-169	160-169
	Brustumfang	74-77	78-85	86-93	94-101	102-109	110-119	120-129	130-139	140-149	150-159
	Bundumfang	62-65	70-73	78-81	86-89	100-104	110-114	120-124	130-134	140-144	150-154
	Gesäßumfang	81-84	85-92	93-100	101-107	108-115	116-125	126-135	136-145	146-155	156-165
	Schrittlänge	73-78	73-78	73-78	73-78	73-78	73-78	73-78	73-78	73-78	73-78
	BP Größe	2XSs	XSs	Ss	Ms	Ls	XLs	2XLs	3XLs	4XLs	5XLs

♂ Internationale Größen **NORMAL** Körperhöhe 170-179	Körperhöhe	170-179	170-179	170-179	170-179	170-179	170-179	170-179	170-179	170-179	170-179
	Brustumfang	74-77	78-85	86-93	94-101	102-109	110-119	120-129	130-139	140-149	150-159
	Bundumfang	62-65	70-73	78-81	86-89	100-104	110-114	120-124	130-134	140-144	150-154
	Gesäßumfang	81-84	85-92	93-100	101-107	108-115	116-125	126-135	136-145	146-155	156-165
	Schrittlänge	79-83	79-83	79-83	79-83	79-83	79-83	79-83	79-83	79-83	79-83
	BP Größe	2XSn	XSn	Sn	Mn	Ln	XLn	2XLn	3XLn	4XLn	5XLn

♂ Internationale Größen **LANG** Körperhöhe 180-189	Körperhöhe	160-169	160-169	160-169	160-169	160-169	160-169	160-169	160-169	160-169	160-169
	Brustumfang	74-77	78-85	86-93	94-101	102-109	110-119	120-129	130-139	140-149	150-159
	Bundumfang	62-65	70-73	78-81	86-89	100-104	110-114	120-124	130-134	140-144	150-154
	Gesäßumfang	81-84	85-92	93-100	101-107	108-115	116-125	126-135	136-145	146-155	156-165
	Schrittlänge	84-88	84-88	84-88	84-88	84-88	84-88	84-88	84-88	84-88	84-88
	BP Größe	2XSl	XSl	Sl	Ml	Ll	XLl	2XLl	3XLl	4XLl	5XLl

Beispiel

Alle angegebenen Maße auf dieser Doppelseite sind Körpermaße in cm.
Für die Größenermittlung ist ausschließlich vorgewaschene Bekleidung zu verwenden.
Für Reklamationen, die auf unzureichende Waschtests und fehlerhafte Größenermittlung zurückzuführen sind, übernimmt BP keine Haftung.

Produktfinder

Alle Informationen zu den BP Artikeln findest du auch im BP Webshop unter **www.bp-online.com**

				PRO-Label	Seite
1080	001	21	BP® Gürtel, 3er Pack	-	23
1618	171	21	BP® T-Shirt für Sie & Ihn	42	44
1620	171	21	BP® Langarmshirt für Sie & Ihn	42	46
1620	171	51	BP® Langarmshirt für Sie & Ihn	82	46
1620	171	110	BP® Langarmshirt für Sie & Ihn	82	46
1621	171	13	BP® T-Shirt für Sie & Ihn	82	45
1621	171	21	BP® T-Shirt für Sie & Ihn	42	45
1621	171	32	BP® T-Shirt für Sie & Ihn	82	45
1621	171	51	BP® T-Shirt für Sie & Ihn	82	45
1621	171	53	BP® T-Shirt für Sie & Ihn	82	45
1621	171	56	BP® T-Shirt für Sie & Ihn	82	45
1621	171	74	BP® T-Shirt für Sie & Ihn	82	45
1621	171	81	BP® T-Shirt für Sie & Ihn	82	45
1621	171	82	BP® T-Shirt für Sie & Ihn	82	45
1621	171	85	BP® T-Shirt für Sie & Ihn	82	45
1621	171	110	BP® T-Shirt für Sie & Ihn	82	45
1623	193	13	BP® Sweatshirt für Sie & Ihn	81	47
1623	193	21	BP® Sweatshirt für Sie & Ihn	41	47
1623	193	32	BP® Sweatshirt für Sie & Ihn	81	47
1623	193	51	BP® Sweatshirt für Sie & Ihn	81	47
1623	193	53	BP® Sweatshirt für Sie & Ihn	81	47
1623	193	74	BP® Sweatshirt für Sie & Ihn	81	47
1623	193	81	BP® Sweatshirt für Sie & Ihn	81	47
1623	193	82	BP® Sweatshirt für Sie & Ihn	81	47
1623	193	110	BP® Sweatshirt für Sie & Ihn	81	47
1625	181	13	BP® Poloshirt für Sie & Ihn	82	46
1625	181	21	BP® Poloshirt für Sie & Ihn	42	46
1625	181	51	BP® Poloshirt für Sie & Ihn	82	46
1625	181	53	BP® Poloshirt für Sie & Ihn	82	46
1625	181	74	BP® Poloshirt für Sie & Ihn	82	46
1625	181	81	BP® Poloshirt für Sie & Ihn	82	46
1625	181	82	BP® Poloshirt für Sie & Ihn	82	46
1625	181	110	BP® Poloshirt für Sie & Ihn	82	46
1627	193	21	BP® Sweatjacke für Sie & Ihn	61	46
1627	193	110	BP® Sweatjacke für Sie & Ihn	81	46
1628	181	21	BP® Langarmpoloshirt für Sie & Ihn	42	44
1670	500	11	BP® Jacke für Sie & Ihn	83	29
1670	500	21	BP® Jacke für Sie & Ihn	43	21
1670	500	51	BP® Jacke für Sie & Ihn	83	30
1670	500	74	BP® Jacke für Sie & Ihn	83	39
1672	558	11	BP® Hose für Sie & Ihn	83	28
1672	558	21	BP® Hose für Sie & Ihn	43	23
1672	558	51	BP® Hose für Sie & Ihn	83	31
1673	500	11	BP® Mantel für Sie & Ihn	83	29
1673	500	13	BP® Mantel für Sie & Ihn	83	42
1673	500	21	BP® Mantel für Sie & Ihn	43	25
1673	500	51	BP® Mantel für Sie & Ihn	83	33
1673	500	53	BP® Mantel für Sie & Ihn	83	35
1673	500	74	BP® Mantel für Sie & Ihn	83	40
1675	558	21	BP® Latzhose für Sie & Ihn	83	24
1675	558	51	BP® Latzhose für Sie & Ihn	83	32
1676	558	21	BP® Overall für Sie & Ihn	43	25
1676	558	51	BP® Overall für Sie & Ihn	83	33
1680	558	13	BP® Arbeitshose für Sie & Ihn	83	43
1680	558	21	BP® Arbeitshose für Sie & Ihn	43	23
1680	558	51	BP® Arbeitshose für Sie & Ihn	83	31
1680	558	53	BP® Arbeitshose für Sie & Ihn	83	37
1680	558	74	BP® Arbeitshose für Sie & Ihn	83	41
1681	558	13	BP® Arbeitslatzhose für Sie & Ihn	83	43
1681	558	21	BP® Arbeitslatzhose für Sie & Ihn	83	24
1681	558	51	BP® Arbeitslatzhose für Sie & Ihn	83	32
1681	558	53	BP® Arbeitslatzhose für Sie & Ihn	83	37
1681	558	74	BP® Arbeitslatzhose für Sie & Ihn	83	41
1682	558	13	BP® Arbeitsjacke für Sie & Ihn	83	42
1682	558	21	BP® Arbeitsjacke für Sie & Ihn	43	21
1682	558	51	BP® Arbeitsjacke für Sie & Ihn	83	30
1682	558	53	BP® Arbeitsjacke für Sie & Ihn	83	35
1682	558	74	BP® Arbeitsjacke für Sie & Ihn	83	39
1683	665	21	BP® Steppweste für Sie & Ihn	42	27
1684	665	21	BP® Steppjacke für Sie & Ihn	42	27
1685	665	21	BP® Stepphose für Sie & Ihn	42	26

BP Qualität. Auch nach vielen Wäschen.

PRO-Label (Beispiel)

- nach dem Programm Nr. 8 der ISO 15797 gewaschen
- im Tumbler oder Tunnelfinisher getrocknet und getestet

Trocknensymbole

Trocknen im Tumbler

Trocknen im Tunnelfinisher/ Schrankfinisher

Waschsymbole

1	1, 2	Weiße Arbeitskleidung und/oder farbige Besatzartikel Peressigsäurebleiche
2		
3	3, 4	Weiße Arbeitskleidung Chlorbleiche
4		
5	5, 6	Weiße Arbeitskleidung und/oder farbige Besatzartikel Wasserstoffperoxid
6		
7	7, 8	Farbige Arbeitskleidung
8		

> PRO-Label

BP Produkte sind überwiegend mit dem PRO-Label ausgezeichnet. Das PRO-Label kennzeichnet, dass das damit ausgezeichnete Produkt die Anforderungen der ISO 30023 erfüllt. Es ist nach ISO 15797 auf Industriewäsche-Eignung geprüft, und zwar im Waschprogramm (1-8), im Tunnelfinisher und/oder beim Trocknen im Tumbler. Das PRO-Label ist jedoch nicht als Pflegeanweisung zu verstehen. Vor dem Einsatz des Produkts in der Industriewäsche sind praxisgerechte Waschtests durchzuführen. Weitere Details findest du im Einnähetikett und in der Herstellerinfo.

Die Artikel unserer Industrial Food-Kollektion sind mit den nachfolgenden PRO-Labeln gekennzeichnet:

41

42

43

61

63

81

82

83

Mehr über BP: **www.bp-online.com**

05/2018 © Bierbaum-Proenen GmbH & Co. KG • Domstraße 55-73 • 50668 Köln • Deutschland • All rights reserved.