

WOWERAT® GmbH



Textil-Großhandel, -Import und -Export

Zuverlässig seit
über 65 Jahren

SOCKS 4 FUN®

GRATIS!

Frachtfreie Lieferung für
alle Aufträge ab 100 € netto
Auftragswert, die wir von Ihnen
vom 19. 8. bis
23. 8. 2024 erhalten*

*gilt nur für Lieferungen mit einem
Frachtanbieter unserer Wahl
und nur für Sendungen
innerhalb Deutschlands,
ohne Inseln

Fluffy Monster-Socken
Artikel 2130
Seite 72

Hans-Joachim Wowerat GmbH
Heiligenstock 36-38
42697 Solingen

Telefon: 0212-76992
info@wowerat.de
www.wowerat.de

Herbst/Winter 2024/2025
gültig ab
1. 8. 2024
Nr. 133

Unser SOCKS 4 FUN® Team

Wir sind Ihre Ansprechpartner

42
Jahre im Team



Regina Wowerat

12
Jahre im Team



Leonie Wowerat

5
Jahre im Team



Nils Leeser

22
Jahre im Team



Eduard Hermann

33
Jahre im Team



Thomas Arentz

19
Jahre im Team



Manuela Unruh

17
Jahre im Team



Andreas Birkenbeul

15
Jahre im Team



Holger Pick

13
Jahre im Team



Philipp Schönwetter

6
Jahre im Team



Björn Galey

2
Jahre im Team



Liv Leeser

2
Jahre im Team



Pascal Jürgens

1
Jahr im Team



Tim Lügering

NEU im Team



Jasmin Vatan



Mehr Infos auf www.wowerat.de

WOWERAT® GmbH

Seit mehr als 65 Jahren!

Tel.: 0212/76992

info@wowerat.de · www.wowerat.de

SOCKS 4 FUN®

Liebe Kundin, lieber Kunde,

vor Ihnen liegt unser neuer Katalog in der nun mittlerweile 133. Auflage. Es gibt uns schon über 65 Jahre!

Auch in dieser Katalogausgabe präsentieren wir Ihnen wieder unsere riesige, verkaufsstarke Kollektion, eine gelungene Mischung aus altbewährten und topaktuellen neuen Strumpfwaren.

In den vergangenen Jahren hat sich in der Strumpfbranche viel getan: neue Stricktechniken, neue Materialien und immer wieder neue Trends und Kundenwünsche.

Unser socks4fun® Team bleibt immer am Ball für Sie. Ein großes Dankeschön auch an unsere Kunden, die uns stets neue Anregungen geben und ein ganz besonderes Dankeschön auch an unsere Mitarbeiterinnen und Mitarbeiter, die alle „vom Socken-Virus“ erfaßt sind“, und die sowohl die vielen Kundenanregungen als auch immer wieder eigene Ideen an unser Planungs- und Einkaufsteam weitergeben und sich einbringen. Bitte versorgen Sie alle uns auch weiterhin mit Ihren Anregungen.

Aus logistischen Gründen ist es aber leider auch notwendig, für die vielen Neuheiten Platz zu schaffen und das bestehende Sortiment zu straffen. Der „Abschied“ von nicht mehr so stark nachgefragten Artikeln tut auch uns weh, ist aber unumgänglich, um Ihnen auch in Zukunft eine topaktuelle und verkaufsstarke Strumpfkollektion anbieten zu können.

Die meisten auslaufenden Artikel haben wir mit einem entsprechenden Hinweis versehen, damit Sie die Möglichkeit haben, sich rechtzeitig noch einmal mit diesen lang bewährten Strumpfwaren zu bevorraten. Gerne beraten wir Sie auch bei der Auswahl aus den zahlreichen neuen Alternativen, die wir in unserem Sortiment anbieten. Bitte zögern Sie nicht uns für eine ausführliche Beratung zu kontaktieren.

Auch in Zukunft können Sie sich wie gewohnt auf das socks4fun®-Team als starken Geschäftspartner verlassen.

Wir wünschen Ihnen viel Erfolg in der jetzt startenden Herbst-Winter-Saison 2024/2025!

Achtung! Unser Webshop erhielt ein wichtiges Upgrade und ist jetzt noch komfortabler.

Wichtig: Sie melden sich neu an und vergeben ein neues Passwort. Bitte sehen Sie die ausführlichen Informationen auf Seite 236

Mit freundlichen Grüßen
Best regards
Cordialement

Régina Clavert

Inhalt

Numerisches
Inhaltsverzeichnis
auf Seite 248

FEINSTRUMPFWAREN	44-49
Feinsöckchen, -kniestrümpfe	44-46
Feinstrümpfe	48
Feinstrumpfhosen	47-49
Kinder-Feinstrumpfhosen	43
Tanz- u. Fitness-Strumpfhosen	49
BABY- u. KINDER	4-43
Baby-Söckchen	4-12
Söckchenhalter Baby	6
Baby-Strumpfhosen	14
Lammfell-Schuhe u. Handschuhe, Baby	13
Kinder-Söckchen + -Sneakers-Söckchen	14-39
Kniestrümpfe Kinder	39-42
Strumpfhosen + Leggings, Kinder	42-43
DAMEN	50-69
Söckchen + -Sneakerssöckchen	59-69
Kuschelsöckchen	67-69
Stulpen u. Overknees	55-58
Leggings u. Strumpfhosen	50-54
Thermoleggings u. -Strumpfhosen	52-53
UNISEX	70-123
Einzelzehensocken	70
Footies u. Sneakerssocken	71, 73, 83, 91-93
Monster-Socken	72
Leinen-Socken	74
Hygge-Socken	75
Home- u. Hüttensocken	76-79
Bambus-Print-Socken	80
Jeans-Socken	81
Geschenckverpackungen	84-86
Weihnachtssocken	86-89
Socks4fun®-Dessinkollektion	86-89
WELLNESS-STRÜMPFE, unisex	130-139
Ohne Gummidruck	130-139
Extra-breit	137-139
BIO/GOTS/RECYCLING	140-144
BAMBUS-STRÜMPFE, unisex	144-157
Footies	144
Zehentrenner-Socken	145
Sneakers-, Kurzschaf-, normallang-Socken	146-157
Stützknistrümpfe	155
Kniestrümpfe	156
Bambus mit Kupfer	152
Bambus mit Wolle	154
HERREN-KOLLEKTION	158-160
ARZT-, SCHWESTERN-, BERUFS SOCKEN	160-162
SPORT- u. FUNKTIONSSOCKEN	162-175
Sneakers-, u. Sportsocken	160-168
ABS-Funktionsocken	168-169
COOLMAX®-Socken	170-173
Strümpfe mit Kupfer	174
Strümpfe mit Silber (X-Static®)	175
ARBEITSSOCKEN	176-177
WOLL SOCKEN Damen und Herren	178-212
KNIESTRÜMPFE Damen und Herren	213-221
Reit-Kniestrümpfe	213
Stützknistrümpfe	216-217
Ski-Strümpfe	221
LANDHAUS-KOLLEKTION	124-129
Häkellook	124
Kniebundhosenstrümpfe	128-129
Loferl	129
Souvenir-Socken	125-127
NORDPOL-Strümpfe	222
STIEFEL SOCKEN	223
HEAT-KEAPER®	224-225
HANDSCHUHE + MÜTZEN	226-229
FUSSGESUNDHEIT	230-231
WÄSCHE	232-233
REST-, SONDERPOSTEN	238-247, U4
VERKAUFSHILFEN	233-235
GRÖSSEN- u. FARBTABELLE	237
Numerisches INHALTSVERZEICHNIS	248
HERBST-AKTION	3

„Hier könnte Ihr Logo eingestrickt sein“

Sprechen Sie uns gerne an.

Sicher finden wir eine gute Lösung - speziell maßgeschneidert für Sie und Ihre Socken-Ideen!

Sehen Sie auch Beispiele auf unserer homepage www.wowerat.de



Private Labelling

ist die englische Bezeichnung für das bekannte deutsche Wort Handelsmarken – also eigens für Händler hergestellte und/oder mit einem eigenen Markennamen versehene Produkte.

Profitieren Sie von Ihrer eigenen Marke oder verwirklichen Sie Ihre Träume von einer eigenen Kollektion!

Ihr Vorteil: Ihre Produkte vertreiben Sie unter Ihrem eigenen Markennamen. Sie haben somit ein Alleinstellungsmerkmal für Ihre Artikel und sind z.B. auf Internetplattformen weniger vergleichbar.

Hier sind wir der richtige Ansprechpartner für Sie!

Es sind viele Varianten möglich:

- Sie ordern unsere Ware ab Lager und statten den Artikel (wichtig: nur nach vorhergehender Absprache und mit unserer Zustimmung!) mit Ihrem Etikett aus. Bei größeren Abnahmemengen (Min. 1.000 Paar) können wir Ihren Artikel auch direkt zusammen mit unserer Ware produzieren und ganz ohne Etikett oder sogar mit Ihrem eigenen Etikett konfektionieren lassen.
 - Bei noch größeren Abnahmemengen können wir auch von Ihnen gewünschte Änderungen oder Motive produzieren lassen. Sie können sogar ganz neue eigene Artikel mit unserer Unterstützung und Hilfe entwickeln und gemeinsam mit uns produzieren lassen. Beispiele hierfür finden Sie auch auf unserer Homepage: www.wowerat.de.
- Ihr private labeling ist bei uns in guten Händen. Wir haben über 65 Jahre Markterfahrung und kennen deshalb die besten Produzenten – weltweit! Außerdem werden, durch die LKW-weise Anlieferung zusammen mit unserer Lagerware, die Transportkosten möglichst niedrig gehalten und darüber hinaus haben wir durch unsere jahrzehntelange Erfahrung auch noch jede Menge zusätzliche wertvolle Insider-)Tipps für Sie.

Filterstrümpfe

für den gewerblichen Bedarf

In verschiedenen Stärken und Längen.

Auch ungefärbt und unverpackt möglich.

Ihre Anfrage bearbeiten wir gerne individuell

(nicht ab Lager lieferbar)



HERBST- AKTIONSWOCHEN

vom 19. 8. bis 6. 9. 2024

Erhalten Sie bis zu

5%

Skonto

Für die Herbst-/Winter-Saison haben wir uns wieder rechtzeitig und großzügig bevorratet. Viele Artikel sind bereits jetzt in großen Mengen am Lager. Bitte nutzen Sie die Möglichkeit, sich bereits jetzt mit den verkaufsstärksten Artikeln zu bevorraten und helfen Sie uns, Platz für die noch kommenden Wareneingänge zu schaffen. Kaufen Sie anlässlich unserer Herbst-Aktions-Woche nur in der Zeit vom 19. 8. bis 6. 9. 2024 zu noch günstigeren Preisen bei uns ein. Sie erhalten bei Ihrem Einkauf auf unsere Listenpreise (gilt ausdrücklich nur für Listenpreise und Katalogware):

- ➔ ab **1.000 € Netto-Warenwert 3% Skonto**
- ➔ ab **2.000 € Netto-Warenwert 4% Skonto**
- ➔ ab **5.000 € Netto-Warenwert 5% Skonto**

Kaufen Sie jetzt unsere hochwertigen Strumpfwaren in der bekannt guten Qualität. Sie haben volles umfassendes Umtauschrecht. Sie sichern sich mit dieser Aktion die verkaufsstärksten Artikel und sparen mit unseren supergünstigen Aktionspreisen.

P.S. Selbstverständlich liefern wir Ihre Waren zusätzlich gemäß unseren Lieferbedingungen ab 250,- Euro frachtfrei mit einem Frachtlieferer unserer Wahl.

Diese Aktion gilt nur vom 19. 8. bis zum 6. 9. 2024.

Sie gilt nur für Aufträge, die wir für diesen Zeitraum oder in diesem Zeitraum erhalten, und nur für bereits am Lager befindliche Ware, die sofort in dieser Woche KW 33 bis KW 36 zur Auslieferung kommen sollen. Diese Aktion gilt nicht für Ware die zu oder für einen späteren Zeitpunkt geordert wird, oder egal aus welchen und von wem zu vertretenden Gründen erst zu einem späteren Zeitpunkt ausgeliefert werden kann. Alle sonstigen Sonder-Vereinbarungen gelten für diese Aktion nicht. Sie gilt nur für unsere Listenpreise und Katalogware. Eine Kombination von anderen Sonder-Vereinbarungen, -Preisen, -Konditionen mit dieser Aktion ist nicht möglich. Diese Aktion gilt nur für Lieferungen gegen Barzahlung, Vorauskasse, Bankeinzug oder Nachnahme. Es gelten unsere Ihnen bekannten Liefer- und Zahlungsbedingungen (siehe: www.wowerat.de)

**Übergrößen
auf einen
Blick**



Übergrößen
diesen Artikel
gibt es auch in
Übergröße 47-50



Supersize
diesen Artikel
gibt es auch in
Super-Übergröße
(größer als 47-50,
bis 59-62 möglich)

Unser WEB-Shop www.wowerat.de

Unser Shop ist demnächst optimiert und noch komfortabler!

Wichtig!

Sie als Kunde müssen sich neu registrieren und ein neues Passwort vergeben.

Weitere Erläuterungen finden Sie auf Seite 236.

(auch als QR-Code verfügbar)

Baby-Söckchen

78% Baumwolle,
20% Polyamid,
2% Elasthan

Handgekettelt.

Schöne Farben
im 3er-Bündel
sortiert.

one size



„Frechdachs-Monster“
one size
ca. bis Größe 80 (18)



„Fußball-Tiere“
one size –
ca. bis Größe 80 (18)

NEU



„Dino“
one size –
ca. bis Größe 80 (18)



„Unterwegs“
auf Straße und Schiene
one size –
ca. bis Größe 80 (18)
lieferbar solange Vorrat reicht

Best.-Nr. **5112**

*frei nach Größen und Motiven einteilbar

Best.-Nr. **5112/5**

Baby-Söckchen

78% Baumwolle,
20% Polyamid,
2% Elasthan

Handgekettelt.

Größe: one size
(passend bis
ca. Größe 80)

Schöne Farben
im 3er-Bündel
sortiert.

one size

auch als Erwachsenen-
socken im Partnerlook
siehe Artikel 6209



„Rettet die Bienen“
one size –
ca. bis Größe 80 (18)



„Kätzchen“
one size –
ca. bis Größe 80 (18)



„Einhorn“
one size –
ca. bis Größe 80 (18)

Best.-Nr. **5113**

*frei nach Größen und Motiven einteilbar

Best.-Nr. **5113/5**

Söckchen-Halter für Babys

100% Nylon

Ungemein praktisch!

Nie wieder verlorene Einzel-Söckchen!

Diese Söckchen-Halter werden einfach über die normalen Babysöckchen gezogen und halten so alle Söckchen sicher am Baby-Fuß!

Genauso wirksam wie das beliebte Original, aber viel preisgünstiger.

One size

Farben: rose, marine, weiß (1 Farbe im 3er-Bündel) sortiert.



Best.-Nr. **5111**

*frei nach Farben einteilbar

(gepackt im 60er-Karton/1 Farbe oder 60er-Karton rosa+marine)

Erstlings-Söckchen Bio-Baumwolle

80% Baumwolle*, 17% Polyamid**, 3% Elasthan

**Bio-Baumwolle, **recyceltes Polyamid

Vollfrottee-gefüttert.

Für eine bessere nachhaltige Welt.

Für die Gesundheit unserer Babys und Kinder! Angenehm wohlig weich und wärmend. 2er-Bündel.

Nicht einschneidendes weiches Abschlussbündchen zum Umschlagen!

one size für Neugeborene

Farben: uni-weiß, uni-rosa, uni-blau, uni-graumelange, Ringel-rosa, Ringel-blau, Ringel-graumelange (1 Farbstellung im 2er-Bündel)

Höchst mögliche durchgehend kontrollierte Lieferkette vom Baumwollbauern über Garnfabrikation und Sockenproduktion bis zu uns als Importeur bei GOTS-zertifizierter Ware.

Vollfrottee

THERMO
Vollfrottee

one size



made with
80% organic material
certified by BCS 35095
fair und schadstofffrei



Best.-Nr. **5118**

*frei nach Farben einteilbar

Best.-Nr. **5118/5**

5118/5

= 60 Paar/grau-weiß, oder
= 60 Paar/blau-weiß, oder
= 60 Paar/rosa-weiß, oder
= 60 Paar/weiß (NEU), oder
= 60 Paar/alle Farben

Baby-Söckchen Vollfrottee Bio Baumwolle

86% Baumwolle*, 12% Polyamid**,
2% Elasthan, Vollfrottee-gefüttert
*Bio-Baumwolle, ** recyceltes Polyamid

Vegan, völlig frei von
Schadstoffen und fair
produziert.

Die Trendsocke für's
gute Gewissen.

**Schöne bunte Ringel- und
Streifenfarben für Jungen und
Mädchen im 3er-Bündel sortiert.**

One size:

ca. bis Größe 80 = Größe 18

THERMO
Vollfrottee



one size



Best.-Nr. **5116**

*frei nach Größen einteilbar

Best.-Nr. **5116/5**

5116/5

= 60-Paar/one size/ alle Farben

Erstlings-Söckchen „I love...“ in Geschenkbox

für die Allerkleinsten –
als Geschenkidee

75% Baumwolle,
22% Polyamid, 3% Elasthan
Handgekettelt – weiche Naht.
Auch als Super-Geschenkidee
für die stolzen Eltern und Großeltern
zur Geburt des Babys. Attraktive
Aufmachung in Geschenkbox.

one size für Neugeborene.

Zusätzlich lieferbar (ohne Abb.):

I Love Mama: rosa, beige

I Love Papa: rosa, pink, beige

Lieferbar solange Vorrat reicht.

Bitte bevorraten Sie sich entsprechend.

vorher ab -99 €

auch in nur weiß
lieferbar

Preissenkung
jetzt zum Abschiedspreis

one size



Best.-Nr. **5119**

Best.-Nr. **5119/5**

100% reine Schurwolle-Söckchen für Babys und Kinder

100% Schurwolle

Hochwertige deutsche Qualität,
Natur pur! Weich und wärmend.

Größen: 74-80 (=17-18),
86-92 (=19-22),
98-104 (=23-26),
110-116 (=27-30),
122-128 (=31-34)

Farben: wollweiß oder marine
(1 Farbe im 2er-Bündel)

17-18 bis 31-34



Best.-Nr. **5150**

- Original NORDPOL -
Deutsches Fabrikat

Schafwolle vorgewaschen,
durchgehend mit Perlon verstärkt.
Garantiert nicht einlaufend!



GOTS Baby-Söckchen Bio-Wolle und Bio-Baumwolle

Für Neugeborene und Babys!

50% Wolle, 43% Baumwolle,
5% Polyamid (recycelt), 2% Elasthan

Auf vielfältige Nachfrage zurück im Sortiment – unsere nachhaltigen Baby Söckchen mit besonders hohem Naturfaseranteil in GOTS zertifizierter Bio-Qualität. Für eine bessere nachhaltigere Welt und die Gesundheit unserer Kleinsten. Super soft und kuschelig durch spezielle Vorwäsche. Ökologisch und fair produziert.

Größen: One Size Neugeborene,
One Size Babys

Farben: dunkelgrau, natur,
rot und jeans (1 Farbe im
2er-Bündel)



one size Neugeborene
one size Babys



organic certified
by BCS 35095

Best.-Nr. **5130**

*frei nach Größen einteilbar

Best.-Nr. **5130/5**

5130/5

= 60 Paar/1 Farbe/alle Größen, oder
= 60 Paar-Sortiment/alle Größen/alle Farben

Kuschelsöckchen Weihnachten, 3D mit ABS-Druck

für Babys und Kleinkinder

97% Polyester, 3% Elasthan
Süße Weihnachts-Motive für
Jungen und Mädchen.
Kuschelig warm und weich.
Mit rutschfestem ABS-Druck.
Wunderschöne Weihnachts-
Geschenkverpackung!

**one size für Babys
und Kleinkinder.**

Keine Motivauswahl
möglich. Lieferung der
Motive erfolgt wie
vorhanden.



3D

Wieder im
Programm

one size



↑ ↑ ↑
ABS-Druck

↑ ↑ ↑
ABS-Druck

Best.-Nr. **5234**

Best.-Nr. **5234/5**

5234/5

= 60 Paar/one size/alle Dessins

Baby- und Kinder-Söckchen „ABS“ „Rutschfest“ Bio Baumwolle

86% Baumwolle*, 12% Polyamid**,
2% Elasthan

*Bio-Baumwolle, ** recyceltes Polyamid

Vollfrottee.

mit rutschhemmendem ABS-Druck
auf der Sohle.

Vegan, völlig frei von Schadstoffen
und fair produziert. Die Trend-
söckchen für's gute Gewissen.

Größe: 15-18

Schöne Ringel und Streifen
im 3er-Bündel sortiert.

Lieferbar solange Vorrat reicht.
vorher ab -,94 €

THERMO
Vollfrottee



15-18



Preissenkung
jetzt zum Abschiedspreis

Best.-Nr. **5172**

*frei nach Größen einteilbar

Erstlings-Rassel-Söckchen

für die Allerkleinsten

78% Baumwolle,
20% Polyamid, 2% Elasthan

Mit Umschlag, daher
kein Einschnüren am
Babybeinchen. Mit niedlichen
fest angenähten Rassel-Figuren.

Passend für Babys von
0 bis ca. 12 Monaten.

Schöne Babyfarben für
Jungen und Mädchen.

3D

THERMO
Vollfrottee

one size



TOP-ARTIKEL



Best.-Nr. **5226**

**Rasseln beim
Strampeln!**



*frei nach Jungen- und Mädchenfarben einteil-
bar oder verkaufsgerecht vorsortiert

Best.-Nr. **5226/5**

5226/5 = 60-Paar-Sortiment
= 60-Paar-Sortiment/verschiedene Motive

Farb- und Dessinbeispiele

Baby-Computer-Söckchen

„Rutschfest“

TOP-ARTIKEL

78% Baumwolle,
20% Polyamid,
2% Elasthan, oder:
75% Baumwolle,
22% Polyamid, 3% Elasthan

Wir liefern Material-
komposition wie verfügbar.

Vollfrottee

Sohle mit rutschhemmendem
ABS-Druck. 3er-Bündel.

Größen: 17-18, 19-22, 23-26,
NEU: one size (passend
bis ca.-Größe 80=18)

Bitte sehen Sie die bei den Abbildungen
angegebenen lieferbaren Größen.



„Dino“, 3er-Bündel sortiert
Größen: 17-18, 19-22, 23-26
Sortimente: 17-18 bis 23-26

THERMO
Vollfrottee



„Kätzchen“, 3er-Bündel sortiert
Größen: 17-18, 19-22
Sortimente: 17-18 bis 19-22
lieferbar solange Vorrat reicht



„Fußball“, 3er-Bündel sortiert
Größe: 19-22*, oder **NEU:** one size (bis Größe 80=18)
NEU: Originalkarton: one size

*19-22 = geringe Restmenge



THERMO
Vollfrottee

one size, oder
17-18 bis 23-26

NEU

ABS-Druck

„Baustelle“,
3er-Bündel sortiert
one size (ca. bis Größe 18)

NEU

ABS-Druck

„Unterwegs“ auf Straße und Schiene,
3er-Bündel sortiert
Größen: 19-22, 23-26, oder
NEU: one size (bis Größe 80=18)
Sortimente: 19-22 bis 23-26, oder
NEU: Originalkarton/one size

ABS-Druck

„Zirkus“, 3er-Bündel sortiert
one size (ca. bis Größe 18)

ABS-Druck

Best.-Nr. **5173**

„Einhorn“, 3er-Bündel sortiert
Größen: 17-18, 19-22, 23-26
Sortimente: 17-18 bis 23-26

*frei nach Größen und Motiven einteilbar

Best.-Nr. **5173/5**

5173/5

= 60-Paar-Sortiment = 1 Motiv/alle Größen, oder
= 60-Paar-Originalkarton = 1 Motiv/1 Größe, oder
= 60-Paar-Originalkarton/1 Motiv/ one size

„Henkel-Söckchen“, ABS-Druck

Für Kleinkinder mit praktischer Anziehhilfe!

78% Baumwolle,
20% Polyamid,
2% Elasthan

Vollfrottee mit
rutschhemmendem
ABS-Druck.
2er-Bündel

Mit den praktischen
Griffschlaufen wird das
Anziehen und Hochziehen
der Söckchen auch für
die Kleinen zum
Kinderspiel!

Fördert die
Selbstständigkeit!

Größen: 20-24, 25-30
one size/Kindergarten
one size/Vorschulkinder

THERMO
Vollfrottee

20-24 bis 25-30



Größen: 20-24, 25-30



„Dino“

one size/Kindergarten
one size/Vorschulkinder



„Kätzchen“

one size/Kindergarten
one size/Vorschulkinder

Best.-Nr. **5180**

*frei nach Größen einteilbar
(gepackt im 60er-Karton/1 Motiv/1 Größe)

Baby-Lammfell-Schühchen

17-18 bis 21-22

Obermaterial: 100% Lammleder*,
Innen: 100% Lammfell

Mit mollig warmem
Lammfell gefüttert.
Klettverschluss.
Jedes Paar im Polybeutel.

Naturfarben.

Farbabweichungen
sind bei diesem
Naturprodukt nicht
zu vermeiden.

Größen: 17-18, 19-20,
21-22

* enthält nichttextile Teile
tierischen Ursprungs



Farbbeispiel

Best.-Nr. **5292**

*frei einteilbar oder verkaufsgerecht nach Größen
vorsortiert.

Baby-Lammfell-Fäustlinge

one size

Obermaterial: 100% Lammleder*,
Innen: 100% Lammfell

Mit mollig warmem Lammfell gefüttert.
Jedes Paar im Polybeutel.

Naturfarben.

Farbabweichungen sind bei diesem
Naturprodukt nicht zu vermeiden.

one size

* enthält nichttextile Teile tierischen Ursprungs



Abbildung ähnlich

Best.-Nr. **5293**

Krabbel-Strumpfhose

für Babys und Kleinkinder
Vollfrotteegefüttert
mit ABS-Druck an Knien und Sohlen

75% Baumwolle, 22% Polyamid, 3% Elasthan

Mit dieser Strumpfhose wird das Krabbeln für
wde Kleinsten angenehmer und sicherer.

Sichererer Halt durch ABS-Druck
an den Sohlen und Knien.

Größen: 62-68, 74-80, 86-92

Bitte beachten Sie die bei den Motivabbildungen
angegebenen lieferbaren Größen.

Lieferbar solange Vorrat reicht.
Bitte bevorraten sie sich.



„Schutzengelchen“
Größen: 62-68,
74-80, 86-92

THERMO
Vollfrottee

62-68 bis 86-92



„Pirat“
Größe:
62-68



ABS-Druck



„Einhorn“
Größe: 86-92



„Eule“
Größe 62-68
geringe Restmenge

Best.-Nr. **5769**

*frei nach Größen und Motiven einteilbar

Hütten-Socken, ABS extra-flauschig-gefüttert

für Kleinkinder und Kinder mit
dickem weichem Teddyfutter und
rutschfestem ABS-Druck

außen: 100% Polyacryl,
innen: 100% Polyester

Durch das dicke wärmende Teddy-Futter
auch als Hausschuh-Ersatz geeignet.
Superweich und kuschelig.

**Mit diesen dicken Socken kommt
gemütliches Hüttenfeeling auf,
wie am wärmenden Kaminfeuer in
der verschneiten Skihütte!**

Viele schöne Farben und Dessins
für Jungen und Mädchen.

Größen: 27-32 (Kleinkind),
32-36 (Kind)

Keine Motivauswahl möglich.
Lieferung der Motive erfolgt
für Jungen und/oder Mädchen,
wie vorhanden.

THERMO
Vollfrottee

27-32 bis 32-36



neue
Dessins



Sortierung „rot“
Restmenge nur in
Größe 32-36 lieferbar
Lieferbar solange Vorrat
reicht

Preissenkung

Best.-Nr. **3111**



Sortierung „blau“
Restmenge
Lieferbar solange Vorrat reicht

*frei nach Größen einteilbar
(gepackt im 60er-Karton/1 Größe)

Norwegersöckchen, Wolle

für Babys und Kinder

36% Polyester, 32% Wolle,
14% Polyacryl, 8% Baumwolle,
7% Viskose 2% Polyamid,
1% Elasthan, oder
36% Polyester, 32% Wolle,
16% Polyacryl, 8% Baumwolle,
5% Viskose, 2% Polyamid,
1% Elasthan

Wir liefern Materialkomposition
wie verfügbar.

Schöne dicke, besonders
weiche, wärmende Qualität.
Vorgewaschen, nicht
einlaufend, nicht filzend.

Schöne Farben für Jungen und
Mädchen im 3er-Bündel sortiert.

Größen:

15-18, 19-22, 23-26,
27-30, 31-34, 35-38



15-18 bis 35-38

auch für Babys



Best.-Nr. **3118**

*frei nach Größen einteilbar

Best.-Nr. **3118/5**

3118/5

= 60-Paar/alle Größen/alle Farben, oder
= 60 Paar/1 Größe/Mädchenfarben, oder
= 60 Paar/1 Größe/Jungenfarben

Abbildung ähnlich

Norwegersöckchen, Wolle, mit ABS-Druck

Für Babys und Kinder

36% Polyester, 32% Wolle,
16% Polyacryl, 8% Baumwolle,
5% Viskose, 2% Polyamid,
1% Elasthan

Schöne dicke besonders weiche,
wärmende Qualität.
Vorgewaschen, nicht einlaufend,
nicht filzend

Schöne Farben für Jungen
und Mädchen im 3er-Bündel
sortiert.

Größen: 15-18, 19-22, 23-26,
27-30, 31-34, 35-38



15-18 bis 35-38



Best.-Nr. **3119**

*frei nach Größen einteilbar

Best.-Nr. **3119/5**

3119/5

= 60-Paar/alle Größen/alle Farben, oder
= 60 Paar/1 Größe/Mädchenfarbe, oder
= 60 Paar/1 Größe/Jungenfarbe

Abbildung ähnlich

Kinder-Söckchen mit Alpakawolle

6er-Teilung

60% Polyacryl,
20% Wolle,
10% Alpakawolle,
10% Polyamid, oder
40% Polyacryl,
30% Wolle,
15% Alpakawolle,
10% Polyamid
3% Polyester,
2% Elasthan

Wir liefern Materialkomposition
wie verfügbar.

Vorgewaschen.

Schöne Ringelfarben
im 2er-Bündel sortiert.

Angenehme wärmende
Qualität.

Größen:

23-26, 27-30, 31-34,
35-38, 39-42

TOP-ARTIKEL

23-26 bis 39-42



Best.-Nr. **3120**

Best.-Nr. **3120**

*frei nach Größen einteilbar

Best.-Nr. **3120/5**

3120/5

= 60-Paar/alle Größen/alle Farben, oder
= 60 Paar/1 Größe/alle Farben

Kinder-Söckchen mit Alpakawolle

3er-Teilung, 2/2 Rippe

40% Wolle, 40% Polyamid,
10% Alpakawolle, 10% Polyamid
Qualität wie unsere
Top-Artikel 2194 und 6520.

Auf Grund der Nachfrage vieler
Kunden gibt es dieses schöne
Söckchen jetzt auch in
Kindergrößen.

Wohlig und wärmend.

Vorgewaschen.

Schöne weiche dicke
Qualität.

Schöne Natur-
Farben im
2er-Bündel
sortiert.

Größen:

23-26, 27-30,
31-34, 35-38



23-26 bis 35-38



Best.-Nr. **3123**

*frei nach Größen einteilbar

3123/5

= 60-Paar/alle Größen/alle Farben, oder
= 60 Paar/1 Größe/alle Farben

Sockenschuhe

vollgummierte Antirutsch-Sohle

75% Baumwolle, 22% Polyamid,
3% Elasthan (Krokodil), oder

80% Baumwolle, 18% Polyamid,
2% Elasthan (lustige Monster)
Vollfrottee, umgenähter Rand,
2er-Bündel.

Sockenschuhe sind der optimale
bequeme Hausschuhersatz! Die
durchgehend gummierte Sohle bietet
größere Rutschsicherheit. Ideal bei
glatten Bodenbelägen wie Fliesen,
Teppichböden, Parkett und Laminat.

Größen: 19-22, 23-26, 27-30, 31-34,
35-38, 39-42

Bitte beachten Sie die bei den
Abbildungen angegebenen
lieferbaren Größen.

Farben: wie abgebildet

„Lustige Monster“,
2er-Bündel sortiert
Größen: 23-26, 27-30,
31-34, 35-38, 39-42

3131/5
= 60-Paar/1 Motiv/alle Größen, oder
= 60 Paar/1 Motiv/1 Größe



19-22 bis 35-38

Farbbeispiele

THERMO
Vollfrottee

„Krokodil“
1 Farbe im 2er-Bündel
(Restmenge)
19-22, 23-26,
27-30, 35-38
lieferbar solange
Vorrat reicht



Best.-Nr. **3131**

*frei nach Größen einteilbar

Best.-Nr. **3131/5**

Abbildungen ähnlich

Socken Schuhe „Baby-Tiere“ für Babys und Kinder

85% Baumwolle, 13% Polyamid,
2% Elasthan

Niedliche Vollfrottee-Socken mit durchgehend
gummierter Anti-Rutschsohle - machen das
Laufen auf glatten Böden deutlich sicherer.
Wärmende Vollfrottee-Qualität mit außer-
gewöhnlichem 3D-Strick in fröhlich-bunten
Farben. Schon ab kleinen Größen für Babys
erste Schritte!

Toll als Hausschuhersatz!

Größen:
15-18, 19-22,
23-26, 27-30, 31-34

Motive: Giraffe, Tiger,
Krake, Löwe, Hai

(1 Motiv im 2er-Bündel)

3D **THERMO**
Vollfrottee

15-18 bis 31-34



durchgehend
gummierte
Sohle



Best.-Nr. **3132**

*frei nach Größen/Motiven einteilbar

Best.-Nr. **3132/5**

durchgehend
gummierte
Sohle

Abbildungen ähnlich

3132/5
= 60-Paar/alle Größen/alle Motive, oder
= 60 Paar/1 Größe/alle Motive

Computer-Kinder-Söckchen

„Rutschfest“, ABS-Druck

TOP-ARTIKEL

78% Baumwolle, 20% Polyamid,
2% Elasthan,

Vollfrottee.

Mit rutschhemmendem ABS-Druck.

Schöne Motive für Jungen und Mädchen.

Größen:

1-2 (= 19-22), 3-4 (= 23-26),

5-6 (= 27-30), 7-8 (= 31-34),

9-10 (= 35-38), 11-12 (= 39-42)

Bitte beachten Sie die bei den Motiven angegebenen
lieferbaren Größen.

THERMO
Vollfrottee



ABS-Druck

„Fußball“

Größen: 19-22, 23-26, 27-30,
31-34, 35-38

Sortimente: 19-22 bis 35-38



ABS-Druck



„Freche Bande“,

3er-Bündel sortiert

Größen: 19-22, 23-26,
27-30, 31-34, 35-38

Sortimente: 19-22 bis 31-34
3er-Bündel



ABS-Druck



„Einhorn“, 3er-Bündel sortiert

Größen: 19-22, 23-26, 27-30, 31-34, 35-38
Sortimente: 19-22 bis 31-34

19-22 bis 39-42



„Fußball No 1“, 3er-Bündel sortiert
Größen: 19-22, 23-26, 27-30,
31-34, 35-38
Sortimente: 19-22 bis 31-34
lieferbar solange Vorrat reicht.



„Dino“, 3er-Bündel sortiert
Größen: 19-22, 23-26, 27-30,
31-34, 35-38
Sortimente: 23-26 bis 31-34

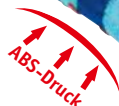

„Lustige Monster“, 3er-Bündel sortiert
Größen: 19-22, 23-26, 27-30, 31-34, 35-38
Sortimente: 19-22 bis 31-34



„Jeans“,
3er-Bündel
sortiert
Größen: 19-22,
23-26, 27-30,
31-34
Sortimente:
19-22 bis 31-34

Best.-Nr. **3134**

*frei nach Größen und Motiven einteilbar

Best.-Nr. **3134/5**

3134/5
= 60-Paar/1 Motiv/alle Größen, oder
= 60 Paar/1 Motiv/1 Größe

Fortsetzung auf nächsten Seiten ➔

➔ Fortsetzung von Seite 19

Computer-Kinder-Söckchen

„Rutschfest“, ABS-Druck

TOP-ARTIKEL

78% Baumwolle, 20% Polyamid,
2% Elasthan

Vollfrottee.

Mit rutschhemmendem ABS-Druck.

Schöne Motive für Jungen und Mädchen.

Größen:

1-2 (= 19-22), 3-4 (= 23-26),

5-6 (= 27-30), 7-8 (= 31-34),

9-10 (= 35-38), 11-12 (= 39-42)

Bitte beachten Sie die bei den Motiven angegebenen
lieferbaren Größen.

THERMO
Vollfrottee



„Feuerwehr“

3er-Bündel sortiert

Größen: 19-22, 23-26, 27-30, 31-34, 35-38

Sortimente: 19-22 bis 31-34



„Romantik-Pferd“

3er-Bündel sortiert

Größen: 19-22, 23-26,

27-30, 31-34, 35-38

Sortimente: 19-22 bis 31-34



„Gute Laune-Ringel“, 3er-Bündel sortiert

Größen: 23-26, 27-30, 31-34,
35-38, 39-42

Sortimente: 23-26 bis 39-42

bis Größe 39-42

Private Labels

Wir sind Ihr kompetenter Ansprechpartner für die Produktion von Private Labels.

Sprechen Sie uns an. Wir können auch nach Ihren Wünschen für Sie produzieren.

Mit unseren langjährigen Erfahrungen verwirklichen wir zuverlässig Ihre Produktionen.

(Sehen Sie Beispiele auf www.wowerat.de).



19-22 bis 39-42



„Gute-Laune-Einhorn“,
3er-Bündel sortiert
Größen: 19-22 bis 35-38
Sortimente: 19-22 bis 31-34
Lieferbar solange Vorrat reicht.
Bitte bevorraten Sie sich.

ABS-Druck



NEUHEIT:
2-farbiger
ABS-Druck!

„Lustige Socken“,
3er-Bündel sortiert
Größen: 23-26, 27-30, 31-34,
35-38, 39-42
Sortimente: 23-26 bis 39-42
Lieferbar solange Vorrat reicht.
Bitte bevorraten Sie sich.

ABS-Druck



NEUHEIT:
ABS-Druck
leuchtet im
Dunkeln!

Best.-Nr. **3134**

*frei nach Größen und Motiven einteilbar

Best.-Nr. **3134/5**

„Gaming“,
3er-Bündel sortiert
Größen: 19-22, 23-26, 27-30, 31-34, 35-38
Sortimente: 19-22 bis 31-34

ABS-Druck

3134/5
= 60-Paar/1 Motiv/alle Größen, oder
= 60 Paar/1 Motiv/1 Größe

Thermo-Computer-Kindersöckchen

78% Baumwolle, 20% Polyamid, 2% Elasthan

Vollfrottee-gefüttert.
Schöne Farben für
Jungen und Mädchen
im 3er-Bündel sortiert.

Größen:

3-4 = 23-26, 5-6 = 27-30,
7-8 = 31-34, 9-10 = 35-38,
11-12 = 39-42

Vollfrottee

Vollfrottee

23-26 bis 39-42

THERMO
Vollfrottee

Preissenkung

Best.-Nr. **3137**

*frei nach Größen einteilbar

Best.-Nr. **3137/5**

3137/5

= 60-Paar/alle Farben/alle Größen, oder
= 60-Paar/alle Farben/1 Größe

Computer-Kinder-Söckchen „Pferde Classic“

78% Baumwolle, 20% Polyamid, 2% Elasthan

Verschiedene aktuelle Standard-Farben
im 3er-Bündel sortiert. Handgekettelt,
weiche Naht! Das klassische Söckchen
für Kinder und Teenager.

Größen:

3-4 (= 23-26), **5-6** (= 27-30),
7-8 (= 31-34), **9-10** (= 35-38),
11-12 (= 39-42)

Lieferbar solange Vorrat reicht.
Bitte bevorzugen Sie sich.

Ihr Vorteil!

Die günstigen Staffelpreise
gelten auch bei karton-
weiser Abnahme von
Artikel 3164, 3165,
3188 und 3189.

23-26 bis 39-42

KLASSIKER

Best.-Nr. **3164**

*frei nach Größen einteilbar

Best.-Nr. **3164/5**

3164/5

= 60-Paar/alle Farben/alle Größen, oder
= 60-Paar/alle Farben/1 Größe

Farbbeispiele

Computer-Kinder-Söckchen „Romantik Pferde“

78% Baumwolle, 20% Polyamid, 2% Elasthan

Handgekettelt, weiche druckarme Naht.
Schöne Mädchenfarben im 3er-Bündel
sortiert.

Größen: 23-26*, 27-30, 31-34, 35-38

*23-26 = vorübergehend nur im Sortiment erhältlich.
Neuer Wareneingang voraussichtlich Oktober.

23-26 bis 35-38

Best.-Nr. **3165**

*frei nach Größen einteilbar

Best.-Nr. **3165/5**

Ihr Vorteil!

Die günstigen Staffelpreise
gelten auch bei karton-
weiser Abnahme von
Artikel 3164, 3165,
3188 und 3189.

3165/5

= 60-Paar/alle Farben/alle Größen, oder
= 60-Paar/alle Farben/1 Größe

Computer-Kindersöckchen „Panda“

80% Viskose*, 18% Polyamid, 2% Elasthan

*Viskose aus Bambuszellstoffen

Superweich und atmungsaktiv.
Bambus ist ein schnell
nachwachsender Rohstoff.

*Bitte beachten Sie, dass es durch
die absolute Weichheit des Materials
trotz verstärkter Spitze und Ferse
zu schnellerem Verschleiß als bei
anderen härteren Materialien
kommen kann.*

Traditionell handgekettelte
weiche Naht. 2er-Bündel

Größen Panda:

19-22, 23-26, 27-30,
31-34

Größen Ringel:

23-26, 27-30, 31-34,
35-38, 39-42

Größen Streifen:

23-26, 27-30, 31-34,
35-38, 39-42



„Panda“

„Ringel“

„Streifen“

Bambus

Viskose - SUPERWEICH



Best.-Nr. **3169**

*frei nach Größen einteilbar

Best.-Nr. **3169/5**

3169/5 =

= 60 x Panda/1 Größe, oder
= 60 x Ringel + Streifen/1 Größe, oder
= 60 x 1 Dessin/alle Größen, oder
= 60 Paar/alle Größen/Ringel + Streifen

Computer-Kinder-Söckchen uni

75% Viskose*, 22% Polyamid,
3% Elasthan

*Viskose aus Bambuszellstoffen

Superweich und atmungsaktiv ist
Viskose aus Bambuszellstoffen
die perfekte zeitgemäße Innovation
als Grundstoff für die Herstellung
moderner Textilien. Bambus ist ein
schnell nachwachsender Rohstoff.

*Bitte beachten Sie, dass es durch die
absolute Weichheit des Materials trotz
verstärkter Spitze und Ferse zu
schnellerem Verschleiß als bei anderen
härteren Materialien kommen kann.*

Traditionell handgekettelte
weiche Naht.

Größen: 23-26, 27-30,
31-34, 35-38

Farben: weiß, marine,
jeans, pink, schwarz,
beige(1 Farbe im
3er-Bündel)



23-26 bis 35-38

Best.-Nr. **3170**

*frei nach Größen einteilbar

(gepackt im 60er-Karton/1 Größe/1 Farbe)

Best.-Nr. **3170/5**

Bambus

Viskose - SUPERWEICH

3170/5 =

= 60 Paar/1 Größe/1 Farbe, oder
= 60 Paar/alle Größen/viele Farben (ohne weiß und beige)

Kinder-Computer-Sneakers-Söckchen

78% Baumwolle, 20% Polyamid,
2% Elasthan,
Handgekettelt
Hochwertige gekämmte
Baumwolle, 3er-Bündel.
Schöne Computermotive
für Mädchen und Jungen.

TOP-ARTIKEL

Bitte beachten Sie die bei den
Abbildungen angegebenen
lieferbaren Größen.



„Lustige Monster“, 3er-Bündel sortiert
Größen: 23-26, 27-30
Sortimente: 27-30 bis 35-38
Größen 31-35 und 35-38 voraussichtlich
ab Frühjahr 2025 wieder lieferbar.



„Gute Laune-Ringel“, 3er-Bündel sortiert
Größen: 23-26, 27-30, 31-34, 35-38, 39-42
Sortimente: 23-26 bis 39-42



„Freche Bande“, 3er-Bündel sortiert
Größen: 23-26, 27-30, 31-34, 35-38
Sortimente: 23-26 bis 35-38
Größe 39-42 voraussichtlich
ab Frühjahr 2025 wieder lieferbar.

19-22 bis 39-42



„Einhorn“ 3er-Bündel sortiert
Größen: 23-26, 27-30, 31-34, 35-38
Sortimente: 23-26 bis 35-38



„Romantik-Pferd“
Größen: 23-26, 27-30,
31-34, 35-38
Sortimente: 23-26 bis 35-38

„Dino“, 3er-Bündel sortiert
Größen: 19-22, 23-26, 27-30, 35-38
Sortimente: 23-26 bis 35-38 (ohne 31-34)
Lieferbar solange Vorrat reicht.
Bitte bevorraten Sie sich.



„Fußball“, 3er-Bündel sortiert
Größen: 23-26 bis 39-42
Sortimente: 23-26 bis 39-42
Lieferbar solange Vorrat reicht.
Bitte bevorraten Sie sich.

Best.-Nr. **3183**

*frei nach Größen und Motiven einteilbar

Best.-Nr. **3183/5**

3183/5 =
60-Paar/1 Motiv/alle Größen/alle Farben, oder
60-Paar/1 Größe/1 Motiv/alle Farben

Abbildung ähnlich

Computer-Kinder-Sneakers-Söckchen „Gute Laune-Farben“

78% Baumwolle, 20% Polyamid, 2% Elasthan
Handgekettelt, computergestrickt.
Traditionell handgekettelte Naht
vermeidet Druckstellen im Zehenbereich.

Schöne leuchtend-kräftige Grundfarben
(1 Farbe im 3er-Bündel).

Lieferbare Größen und Farben:

23-26: rot, orange, türkis,
marine, grün, gelb, pink

27-30: rot, orange, türkis,
grün, gelb, pink

31-34: rot, orange, marine,
grün, gelb, pink

35-38: rot, orange, türkis, marine,
grün, gelb, pink

3184/5

= 60-Paar/1 Größe/1 Farbe, oder

= 60-Paar/viele Größen/viele Farben



23-26 bis 35-38

Lieferbar solange Vorrat reicht.
Bitte bevorraten Sie sich.

Best.-Nr. **3184**

*frei nach Größen und Farben einteilbar

Best.-Nr. **3184/5**

Kinder-Sneakers-Söckchen für Kinder und Teenager

78% Baumwolle, 20% Polyamid,
2% Elasthan

Traditionell handgekettelte
weiche Naht.

Farben: weiß, graumelange,
schwarz (1 Farbe
im 3er-Bündel)

Größen: 27-30, 31-34,
35-38, 39-42

Lieferbar solange Vorrat reicht.
Bitte bevorraten Sie sich.



27-30 bis 39-42

Best.-Nr. **3185**

*frei einteilbar nach Größen und Farben

Best.-Nr. **3185/5**

3185/5

= 60-Paar/1 Größe/1 Farbe, oder

= 60-Paar/alle Größen/1 Farbe, oder

= 60-Paar/alle Größen/alle Farben

Kinder-Trampolin-Söckchen Rutschfest mit ABS-Druck Sneakersform mit Polstersohle

78% Baumwolle, 22% Polyamid, 3% Elasthan

Für rutschfesten Halt Zuhause,
und z.B. im Indoor-Spielplatz oder
im Trampolinpark.

Wenn Vollfrotteesöckchen zu warm
sind sind diese ABS-Sneakers-
söckchen mit Polstersohle eine
angenehme Alternative.

Schöne Farben für Jungen und
Mädchen im 3er-Bündel sortiert.

Größen: 23-26, 27-30, 31-34,
35-38, 39-42



23-26 bis 39-42

Best.-Nr. **3187**

*frei nach Größen einteilbar

Best.-Nr. **3187/5**

3187/5

= 60-Paar/alle Größen/alle Farben, oder

= 60-Paar/1 Größe/alle Farben

↑↑↑
**ABS-Druck
+ Polstersohle**

Computer-Kinder-Söckchen „Gute Laune-Farben“

78% Baumwolle, 20% Polyamid,
2% Elasthan

Handgekettelt,
computergestrickt.

Traditionell handgekettelte
Naht vermeidet Druckstellen
im Zehenbereich.

Schöne kräftige Farben
(1 Farbe im 3er-Bündel).

Größen :
23-26, 27-30, 31-34, 35-38

Farben:
orange, pink, türkis,
marine, grün, gelb, rot

Aktuell fehlende Farben/Größen sind
voraussichtlich ab September wieder
komplett lieferbar.



23-26 bis 35-38

TOP-ARTIKEL



Best.-Nr. **3192**

*frei nach Farben und Größen einteilbar
(gepackt im 60er-Originalkarton/1 Größe/1 Farbe)

Best.-Nr. **3192/5**

3192/5
= 60-Paar/alle Größen/viele Farben, oder
= 60-Paar/1 Größe/1 Farbe

Computer-Söckchen „Gute-Laune-Ringel“

78% Baumwolle, 20% Polyamid,
2% Elasthan

Fröhlich bunte „gute-Laune-
Ringel“, unisex, für Mädchen
und Jungen geeignet.
Traditionell handgekettelte
weiche Naht.

Schöne verschiedene
Farbstellungen im 3er-Bündel
sortiert.

Größen: 23-26, 27-30, 31-34,
35-38, 39-42



23-26 bis 39-42

TOP-ARTIKEL

Best.-Nr. **3193**

*frei nach Größen einteilbar

Best.-Nr. **3193/5**

3193/5
= 60-Paar/1 Größe/alle Farben, oder
= 60-Paar/alle Größen/alle Farben

Abbildung ähnlich

Computer-Kinder-Söckchen, im 2er-Bündel

78% Baumwolle, 20% Polyamid,
2% Elasthan

Viele schöne Computermotive allover
für Jungen und Mädchen.

Große Auswahl in verschiedenen
wechselnden Motiven.

Handgekettelte weiche Naht.

Größen: 19-22, 23-26, 27-30, 31-34, 35-38

Bitte beachten Sie die bei den Abbildungen
angegebenen lieferbaren Größen.

Ihr Vorteil!

Die günstigen Staffelpreise
gelten auch bei karten-
weiser Abnahme von
Artikel 3164, 3165,
3188 und 3189.

Da nicht alle
Motive ständig
vorrätig sind, liefern
wir, wenn nicht ausdrück-
lich anders gewünscht,
bestmöglichen
Ersatz!

Kurzschaff



„Jeans-Monster“, 2er-Bündel sortiert
aktuelle Kurzschaffform
Größen: 23-26, 27-30, 31-34, 35-38
Sortimente: 23-26 bis 31-34



„Ananas“

„Melone“

„Erdbeere“

„Tutti Frutti“, 2er-Bündel sortiert
Größen: 19-22, 23-26, 27-30, 31-34, 39-42*
*39-42 = geringe Restmenge
Sortimente: 23-26 bis 31-34
Lieferbar solange Vorrat reicht.
Bitte bevorraten Sie sich.

19-22 bis 35-38

Kurzschaft



„Gute Laune-Fußball“, 2er-Bündel sortiert
Größen: 23-26, 27-30, 31-34, 35-38
Sortimente: 23-26 bis 31-34

Kurzschaft



„Schmetterlinge“, 2er-Bündel sortiert
aktuelle Kurzschaftform
Größen: 23-26, 27-30, 31-34
Sortimente: 23-26 bis 31-34
auch für Damen siehe Artikel 2264

Best.-Nr. **3188**

*frei nach Größen/Motiven einteilbar

Best.-Nr. **3188/5**

3188/5
= 60 Paar/1 Motiv/alle Größen/alle Farben, oder
= 60 Paar/1 Motiv/1 Größe/alle Farben

Computer-Kinder-Söckchen, im 3er-Bündel

TOP-ARTIKEL

78% Baumwolle, 20% Polyamid, 2% Elasthan
3er-Bündel.

Viele schöne Computermotive - allover
für Jungen und Mädchen.

Große Auswahl in verschiedenen
wechselnden Motiven.

Handgekettelte - weiche Naht.

Größen: 1-2 (= 19-22), 3-4 (= 23-26),
5-6 (= 27-30), 7-8 (= 31-34),
9-10 (= 35-38), 11-12 (= 39-42)

Bitte beachten Sie die bei den
Abbildungen angegebenen
lieferbaren Größen.

Ihr Vorteil!

Die günstigen Staffelpreise
gelten auch bei karton-
weiser Abnahme von
Artikel 3164, 3165,
3188 und 3189.

Da nicht alle
Motive ständig
vorrätig sind, liefern
wir, wenn nicht ausdrück-
lich anders gewünscht,
bestmöglichen
Ersatz!

„I love cats“
3er-Bündel sortiert
Größen: 27-30, 31-34, 35-38, 39-42
Sortimente: 27-30 bis 35-38
Lieferbar solange Vorrat reicht.
Bitte bevorraten Sie sich.



„Ahoi“, 3er-Bündel sortiert
Größen: 23-26, 27-30, 31-34
Sortimente: 23-26 bis 31-34
Lieferbar solange Vorrat reicht



„Astronaut“, 3er-Bündel sortiert
Abbildung ähnlich
Größen: 19-22, 23-26
Lieferbar solange Vorrat reicht



„Lustige Dinos“, 3er-Bündel sortiert
Größen: 23-26*, 27-30, 31-34
*23-26 = geringe Restmenge
Sortimente: 19-22 bis 31-34
Größen 19-22 und 23-26 vorübergehend nicht lieferbar.

19-22 bis 39-42



„Jeans“, 3er-Bündel sortiert
Größen: 23-26, 27-30,
31-34, 35-38, 39-42
Sortimente: 23-26 bis 39-42



„Einhorn“, 3er-Bündel sortiert
Größen: 27-30, 31-34, 35-38, 39-42
Sortimente: 27-30 bis 31-34

Fußball No 1,
3er-Bündel sortiert
Größen: 19-22, 23-26,
27-30, 31-34, 35-38, 39-42
Sortimente: 23-26 bis 39-42
Lieferbar solange Vorrat reicht.
Bitte bevorraten Sie sich.



Best.-Nr. **3189**

*frei nach Größen/Motiven einteilbar

Best.-Nr. **3189/5**

3189/5
= 60-Paar/1 Motiv/alle Größen/alle Farben, oder
= 60-Paar/1 Motiv/1 Größe/alle Farben

Fortsetzung auf
nächsten Seiten ➔

➔ Fortsetzung von Seite 31

Computer-Kinder-Söckchen 3er-Bündel

TOP-ARTIKEL

78% Baumwolle, 20% Polyamid, 2% Elasthan
3er-Bündel.

Viele schöne Computermotive - allover
für Jungen und Mädchen.

Große Auswahl in verschiedenen
wechselnden Motiven.

Handgekettelte - weiche Naht.

Größen: 1-2 (= 19-22), 3-4 (= 23-26),
5-6 (= 27-30), 7-8 (= 31-34),
9-10 (= 35-38), 11-12 (= 39-42)

Bitte beachten Sie die bei den
Abbildungen angegebenen
lieferbaren Größen.



„Soccer“, 3er-Bündel sortiert
Größen: 23-26, 27-30, 31-34, 35-38, 39-42
Sortimente: 23-26 bis 39-42

Ihr Vorteil!

Die günstigen Staffelpreise
gelten auch bei karton-
weiser Abnahme von
Artikel 3164, 3165,
3188 und 3189.

Da nicht alle
Motive ständig
vorrrätig sind, liefern
wir, wenn nicht ausdrück-
lich anders gewünscht,
bestmöglichen
Ersatz!



„Pirat“ 3er-Bündel sortiert
Größen: 23-26, 27-30, 31-34
Sortimente: 23-26 bis 31-34
lieferbar solange Vorrat reicht



Rückseite

„Freche Bande“, 3er-Bündel sortiert
Abbildung ähnlich
Größen: 23-26, 27-30, 31-34, 35-38, 39-42
Sortimente: 23-26 bis 35-38

19-22 bis 39-42



„Lustige Monster“,
3er-Bündel sortiert
Größen: 19-22, 23-26,
27-30, 31-34, 35-38
Sortimente: 19-22 bis 35-38



„Lustige Hunde“, 3er-Bündel sortiert
Größen: 19-22, 23-26, 27-30,
31-34, 35-38
Sortimente: 19-22 bis 35-38



„Frechdachs – Kleine freche
Monsterchen“
3er-Bündel sortiert
Größen: 19-22, 23-26, 27-30,
31-34, 35-38
Sortimente: 19-22 bis 35-38
Lieferbar solange Vorrat reicht.
Bitte bevorraten Sie sich.

Best.-Nr. **3189**

*frei nach Größen/Motiven einteilbar

Best.-Nr. **3189/5**

3189/5
= 60-Paar/1 Motiv/alle Größen/alle Farben, oder
= 60-Paar/1 Motiv/1 Größe/alle Farben

Fortsetzung auf nächster Seite ➔

➔ Fortsetzung von Seite 33

Computer-Kinder-Söckchen, im 3er-Bündel

TOP-ARTIKEL

78% Baumwolle, 20% Polyamid, 2% Elasthan
3er-Bündel.

Viele schöne Computermotive - allover
für Jungen und Mädchen.

Große Auswahl in verschiedenen
wechselnden Motiven.

Handgekettelte - weiche Naht.

Größen: 1-2 (= 19-22), 3-4 (= 23-26),
5-6 (= 27-30), 7-8 (= 31-34),
9-10 (= 35-38), 11-12 (= 39-42)

Bitte beachten Sie die bei den
Abbildungen angegebenen
lieferbaren Größen.

Ihr Vorteil!

Die günstigen Staffelpreise
gelten auch bei karton-
weiser Abnahme von
Artikel 3164, 3165,
3188 und 3189.

Da nicht alle
Motive ständig
vorrätig sind, liefern
wir, wenn nicht ausdrück-
lich anders gewünscht,
bestmöglichen
Ersatz!

„Traktor“
3er-Bündel sortiert
Größen: 19-22, 23-26, 27-30,
31-34, 35-38
Sortimente: 23-26 bis 35-38

auch für Erwachsene
siehe Artikel 6209

„Gute-Laune-Einhorn“, 3er-Bündel sortiert
Größen: 19-22, 23-26, 27-30, 31-34, 35-38, 39-42
Sortimente: 19-22 bis 31-34

„Gefährliche Tiere“, 3er-Bündel sortiert
Größen: 19-22, 23-26, 27-30, 31-34
Sortimente: 19-22 bis 31-34

„Feuerwehr“
3er-Bündel sortiert
Größen: 19-22, 23-26, 27-30,
31-34, 35-38
Sortimente: 19-22 bis 35-38
Größe 19-22 voraussichtlich
ab Oktober wieder lieferbar.

Best.-Nr. **3189**

*frei nach Größen/Motiven einteilbar

Best.-Nr. **3189/5**

3189/5
= 60-Paar/1 Motiv/alle Größen/alle Farben, oder
= 60-Paar/1 Motiv/1 Größe/alle Farben

Computer-Kinder-Söckchen Lizenz „Paw Patrol™“, „Peppa Pig™“

78% Baumwolle, 20% Polyamid,
2% Elasthan

Die absoluten Helden unserer Kinder!
Handgekettelte weiche Naht.
Schöne Motive für Jungen und Mädchen
im 2er-Bündel sortiert.

Größen: 19-22, 23-26, 27-30, 31-34*

*31-34 nur bei Paw Patrol lieferbar

19-22 bis 31-34



„Peppa Pig™“, 2er-Bündel
Größen: 19-22, 23-26, 27-30
Farb- und Dessinbeispiele
Restmenge, lieferbar solange
Vorrat reicht.

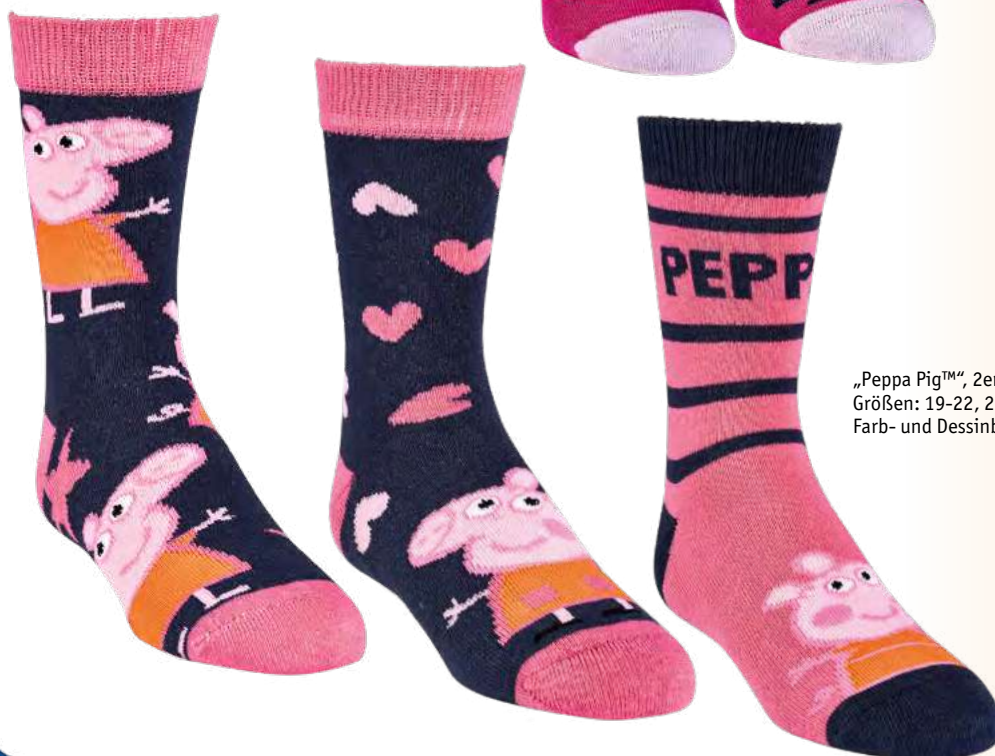

„Peppa Pig™“, 2er-Bündel sortiert
Größen: 19-22, 23-26, 27-30
Farb- und Dessinbeispiele



„Paw Patrol™“
2er-Bündel sortiert
Jungen
Größen: 19-22, 23-26,
27-30, 31-34
Motivbeispiele



Best.-Nr. **3191**

*frei nach Größen und Motiven einteilbar
(gepackt im 60er-Karton/1 Größe/1 Dessin)

Baby- und Kinder-Söckchen „Hygge“

für Babys, Kleinkinder, Kinder und Teenager

90% Baumwolle, 8% Polyamid, 2% Elasthan

Hygge ist ein Bestandteil der dänischen Kultur und bedeutet soviel wie Wohlbefinden. Dieses Söckchen im skandinavisch fröhlich bunten Dessin gefällt auch den Kleinen. Der hohe Baumwollanteil und die traditionell handgekettelte weiche Naht sorgen für ein hyggeliges angenehmes Tragegefühl.

Diese Söckchen sind ein Vergnügen!

Schöne fröhlich bunte Farben im 3er-Bündel sortiert.

Größen:

15-18, 19-22, 23-26,
27-30, 31-34

15-18 bis 31-34

TOP-ARTIKEL



Best.-Nr. **3197**

*frei nach Größen einteilbar

Best.-Nr. **3197/5**

3197/5

= 60-Paar/1 Größe/alle Farben, oder
= 60-Paar/alle Größen/alle Farben

Kinder-Woll-Söckchen „Skandinavien-Style“

wie handgestrickt,
mit doppeltem Umschlag

65% Polyacryl, 30% Wolle, 4% Polyamid,
1% Elasthan

Qualität wie unser Top-Artikel 2198.
Auf Grund der Nachfrage vieler Kunden
gibt es dieses schöne Söckchen jetzt
auch in Kindergrößen.

Besonders schöne „Lieblings-Söckchen“ mit hohem
Wollanteil. Hochwertiges Farbwechsel-Garn, daher jede
Socke ein Unikat. Dicke wärmende außergewöhnlich
gute Qualität wie von Oma selbstgestrickt.

Schöne Farben (1 Farbe im 2er-Bündel)

Größen: 23-26, 27-30, 31-34, 35-38

23-26 bis 35-38



orange-pink

beige-grau

Best.-Nr. **3198**

*frei nach Größen und Farben einteilbar

Best.-Nr. **3198/5**



gelb-lila



petrol

3198/5

= 60-Paar/1 Größe/alle Farben, oder
= 60-Paar/alle Größen/alle Farben

Abbildungen ähnlich

„Hygge“-Söckchen mit Wolle

Vollplüsch-gefüllt für Kinder

44% Polyester, 37% Wolle,
18% Polyacryl, 1% Elasthan

Schöne fröhlich-bunte
Lieblingssöckchen
im Hygge-Stil mit hohem
Wollanteil.

Jetzt auch für Kinder!

Warme Qualität.
Supersoft durch
Vorwäsche.

**Schöne bunte
Farben im
2er-Bündel
sortiert.**

Größen:

19-22, 23-26,
27-30, 31-34,
35-38

TOP-ARTIKEL

19-22 bis 35-38



THERMO
Vollplüsch



Best.-Nr. **3199**

*frei nach Größen einteilbar

Best.-Nr. **3199/5**

3199/5

= 60 Paar/alle Farben/alle Größen
(ohne 19-22), oder
= 60 Paar/1 Größe/alle Farben

Kinder-Söckchen Bio-Wolle

**Für eine bessere nachhaltige Welt.
Für die Gesundheit unserer Kinder!**

40% Wolle*, 40% Polyacryl,
18% Polyamid, 2% Elasthan

*Bio-Wolle

Angenehm wohlig weich
und wärmend.

Weiche druckarme Naht.

Können mit oder ohne Umschlag
getragen werden.

Größen: 23-26, 27-30, 31-34

Auch für Babys (Artikel 5131) und
Erwachsene (Artikel 2632) lieferbar.

Farben: hellgrau melange,
dunkelgrau melange, blau,
bordeaux, tanne
(1 Farbe im 2er-Bündel)

Lieferbar solange Vorrat reicht.
Bitte bevorraten Sie sich.

23-26 bis 31-34



Best.-Nr. **3231**

*frei nach Größen einteilbar

Best.-Nr. **3231/5**

3231/5

= 60-Paar/alle Größen/alle Farben, oder
= 60 Paar/1 Größe/alle Farben

Computer-Kinder-Söckchen Lizenz „Bibi und Tina“™

78% Baumwolle, 20% Polyamid,
2% Elasthan

Handgekettelte weiche Naht.
Schöne Motive
im 2er-Bündel
sortiert.

Größen:

23-26, 27-30,
31-34, 35-38

Lieferbar solange
Vorrat reicht.
Bitte bevorraten
Sie sich.



23-26 bis 35-38

Best.-Nr. **3291**

*frei nach Größen einteilbar
(gepackt im 60er-Karton/1 Größe/alle Motive)

Computer-Kinder-Söckchen Lizenz „Bibi und Tina“™ Vollfrottee, mit ABS-Druck

78% Baumwolle,
20% Polyamid,
2% Elasthan

Schöne Motive im
2er-Bündel sortiert.

Größen:

23-26, 27-30,
31-34, 35-38

Lieferbar solange Vorrat reicht.
Bitte bevorraten Sie sich.

THERMO
Vollfrottee



23-26 bis 35-38

ABS-Druck

Best.-Nr. **3135**

*frei nach Größen einteilbar
(gepackt im 60er-Karton/1 Größe/alle Motive)

Kinder-Söckchen Bio Baumwolle

„Ringel“

82% Baumwolle*, 16% Polyamid**,
2% Elasthan

*Bio-Baumwolle, ** recyceltes Polyamid

Vegan, völlig frei von Schadstoffen
und fair produziert. Die Trendsocke
für's gute Gewissen. Schöne
frische Blockstreifen-Dessins.

Weiche handgekettelte Naht.

Größen:

19-22, 23-26, 27-30, 31-34,
35-38

Farben:

rose, blau, rot, grün, gelb

Höchst mögliche durchgehend
kontrollierte Lieferkette vom
Baumwollbauern über
Garnfabrikation und Socken-
produktion bis zu uns als
Importeur bei GOTS-zertifizierter
Ware.



19-22 bis 35-38

Hinweis: Um eine größt-
mögliche Dehnbarkeit
am Bund zu erhalten,
wird dieser Strumpf auf
traditionellen Doppel-
zylinder-Maschinen und
daher ohne umgelegten
Abschlussrand gestrickt.



organic
certified by
BCS 35095

Best.-Nr. **3694**

*frei nach Größen/Farben einteilbar

Best.-Nr. **3694/5**

3694/5

= 60-Paar/alle Größen/alle Farben, oder
= 60 Paar/1 Größe/alle Farben

Thermo-Computer- Kniestrümpfe

„Ringel“, Vollfrottee

78% Baumwolle,
20% Polyamid,
2% Elasthan

Mollig warm und
weich.

Größen:

3-4 (= 23-26),

5-6 (= 27-30),

7-8 (= 31-34)

Lieferbar solange Vorrat reicht.
Bitte bevorraten Sie sich.



23-26 bis 31-34

Preissenkung
jetzt zum Abschiedspreis

Best.-Nr. **3468**

*frei nach Größen einteilbar

Best.-Nr. **3468/5**

3468/5

= 60-Paar/alle Größen/alle Farben, oder
= 60 Paar/1 Größe/alle Farben

Computer-Kinder-Kniestrümpfe

TOP-ARTIKEL

78% Baumwolle, 20% Polyamid,
2% Elasthan,

Hochwertige Baumwolle.

Viele schöne fröhlich-bunte Computer-
motive - allover für Mädchen und Jungen.
Große Auswahl in verschiedenen Motiven!

Größen*: 1-2 (=19-22), 3-4 (=23-26)
5-6 (=27-30), 7-8 (=31-34),
9-10 (=35-38), 11-12 (=39-42)

* Bitte beachten Sie die bei den einzelnen
Motiven angegebenen lieferbaren Größen.

Da nicht alle Motive ständig vorrätig sind, liefern wir,
wenn nicht ausdrücklich anders gewünscht, bestmöglichen
Ersatz!



„Gute Laune Ringel“, 3er-Bündel sortiert
Größen: 19-22, 23-26, 27-30,
31-34, 35-38, 39-42
Sortimente: 19-22 bis 39-42



„Einhorn“, 3er-Bündel sortiert
Größen: 23-26, 27-30, 31-34
Sortimente: 23-26 bis 31-34



„Romantik-Pferde“, 3er-Bündel sortiert
Größen: 19-22, 23-26, 27-30, 31-34
Sortimente: 19-22 bis 31-34
lieferbar solange Vorrat reicht
Bitte bevorraten Sie sich!

19-22 bis 39-42



„Freche Bande“,
3er-Bündel sortiert
Größen: 19-22, 23-26,
27-30, 31-34
Sortimente: 19-22 bis 31-34



„Lustige Monster“,
3er-Bündel sortiert
Größen: 19-22, 23-26, 27-30, 31-34
Sortimente: 19-22 bis 31-34



„Dino“, 3er-Bündel sortiert
Größen: 19-22, 23-26, 27-30, 31-34
Sortimente: 19-22 bis 31-34



Best.-Nr. **3463**

*frei nach Größen und Motiven einteilbar

Best.-Nr. **3463/5**

3463/5
= 60-Paar/1 Motiv/alle Größen/alle Farben,
oder
= 60 Paar/1 Motiv/1 Größe/alle Farben

Thermo-Ski-Kniestrümpfe

für Kinder
Vollfrottee

78% Baumwolle, 20% Polyamid,
2% Elasthan

Moderne Funktionsstricktechnik
mit schützender Polsterung.
1 schöne Farbe im 2er-Bündel.

Schöne wärmende
Vollfrottee-
Qualität!

Größen:

23-26, 27-30,
31-34, 35-38, 39-42*

*Größe 39-42 voraussichtlich
ab Oktober wieder lieferbar.



THERMO
Vollfrottee

TOP-ARTIKEL

Best.-Nr. **3469**

*frei nach Größen einteilbar oder verkaufsgerecht vorsortiert

Best.-Nr. **3469/5**

3469/5

= 60 Paar/1 Größe/alle Farben, oder
= 60 Paar/1 Größe/1 Farbe

Baumwolle, Thermo-Kinder-Strumpfhose

innen geraut



80% Baumwolle, 17% Polyester, 3% Elasthan
Hautfreundlich und atmungsaktiv durch einen hohen Baumwollanteil. Superweich und wärmend. Tolle Passform durch Elasthan. Einzeln in Polytüte verpackt.

Lieferbar Größen und Farben:

110-116: weiß 122-128: weiß, pink
134-146: schwarz 152-164: schwarz

Lieferbar solange Vorrat reicht.
Bitte bevorraten Sie sich.



110-116 bis 152-164



Best.-Nr. **3712**

*frei nach Größen und Farben einteilbar oder verkaufsgerecht vorsortiert

Kinder-Leggings „Capri“

Single-Jersey, Konfektionsware
(kein Strick)

95% Baumwolle, 5% Elasthan

Angenehm im Tragen.

Lieferbare Größen und Farben:

104-110: weiß, rosé
116-122: schwarz, rosé, lila
128-134: schwarz, weiß
140-146: schwarz, weiß, rosé, lila
152-164: rosé

Lieferbar solange Vorrat reicht.
Bitte bevorraten Sie sich.



104-110 bis 152-164

Best.-Nr. **3808**

*frei nach Größen und Farben einteilbar

Kinder-Leggings

Single-Jersey, Konfektionsware
(kein Strick)

95% Baumwolle, 5% Elasthan

Angenehm im Tragen.

Lieferbare Größen und Farben:

104-110: schwarz, weiß, taupe

116-122: schwarz, weiß

128-134: schwarz, weiß

140-146: weiß, taupe

152-164: taupe

Lieferbar solange Vorrat reicht.
Bitte bevorraten Sie sich.



104-110 bis 152-164

Best.-Nr. **3810**

*frei nach Größen und Farben einteilbar oder verkaufsgerecht vorsortiert

Kinder-Feinstrumpfhose, Microfaser

44dtex = 40den - blickdicht

88% Polyamid, 12% Elasthan

Nylon 6/6

2er-Bündel/1 Farbe.

Lieferbare Größen und Farben:

104-110: schwarz, rosa, pink

116-122: rosa, pink

128-134: rosa, pink

140-146: rosa

Lieferbar solange Vorrat reicht.
Bitte bevorraten Sie sich entsprechend.



Farben ähnlich



104-110 bis 140-146

Best.-Nr. **1652**

*frei nach Größen und Farben einteilbar oder verkaufsgerecht vorsortiert

Wellness-Fein-Söckchen

20 den, mit pflegender Aloe-Vera,
Original LYCRA® Satin Sheers Söckchen,
mit Glanzeffekt, 22 dtex = 20 den

88% Polyamid, Nylon 6/6, 12% Elasthan (LYCRA®).

Verstärkte Spitze, 5er-Bündel.

Verwöhn-Söckchen mit pflegender und

schützender Aloe-Vera*. Extrabreiter, weicher und dehnfähiger Komfortbund verhindert Rutschen und Drücken und ist besonders bequem. Mit angenehmer luftdurchlässiger Hygienesohle.

Passend für alle Größen.

* Aloe-Vera-Ausstattung

Farben: perle, marine, schwarz

Lieferbar solange Vorrat reicht.
Bitte bevorraten Sie sich.



one size



Best.-Nr. **1814**

*frei nach Farben einteilbar oder verkaufsgerecht vorsortiert

Probiersöckchen-Sortiment, 20 den

22 dtex = 20 den

100% Polyamid

Preiswertes Probiersöckchen für den Schuhverkauf in praktischer Spenderbox.

Inhalt: 144 Stück = 72 Paar.

Passend für alle Größen.

one size



Best.-Nr. **1815/5**

Abbildung ähnlich

Wellness-Feinsöckchen

Spezial-Komfortbund - ohne Gummidruck, mit Glanzeffekt, 33dtex = 30den

80% Polyamid, 20% Elasthan

Eine spezielle Materialkomposition und die besonders aufwändige Strickart am superbreiten Komfort-Bundabschluss können durchblutungshemmendes Einschnüren verhindern. 5er-Bündel.

Höchster, angenehmer und venenfreundlicher Tragekomfort bei bestmöglichem Halt.

Verstärkte Spitze.

Passend für alle Größen.

Farben: perle, make up, schwarz

one size

ohne
Gummidruck



Abbildung Verpackung ähnlich

Best.-Nr. **1818**

TOP-ARTIKEL



*frei nach Farben einteilbar oder verkaufsgerecht vorsortiert

Feinsöckchen, 20 den

22 dtex=20 den

100% Polyamid

Extrabreiter Komfortbund

5er-Bündel/1 Farbe.

Passend für alle Größen.

Farben: weiß, make-up, perle, diamant, schwarz



one size

Abbildung
Verpackung
ähnlich

Best.-Nr. **1819**

*frei nach Farben einteilbar oder verkaufsgerecht vorsortiert

Knie-Fein-Strümpfe, 20 den

22 dtex=20 den

extrabreiter Komfort-Bund

100% Polyamid

Besonders gute Passform,

5er-Bündel/1 Farbe.

Nylon 6/6.

Passend für alle Größen.

Farben: scala, diamant, perle

Lieferbar solange Vorrat reicht.
Bitte bevorraten Sie sich.



one size

Best.-Nr. **1710**

*frei nach Farben einteilbar oder verkaufsgerecht vorsortiert

Wellness-Knie-Fein-Strümpfe, 30 den, venenfreundlich

Spezial-Komfortbund - ohne Gummidruck

mit Glanzeffekt, 33 dtex=30 den

80% Polyamid, 20% Elasthan

Die Innovation: eine spezielle Materialkomposition

und die besonders aufwändige Strickart am superbreiten Komfort-Bundabschluss verhindern Einschnüren.

5er-Bündel/1 Farbe.

Höchster, angenehmer und venenfreundlicher Tragekomfort bei bestmöglichem Halt. Verstärkte Spitze.

Passend für alle Größen.

Farben: make up, perle, schwarz



one size

ohne
Gummidruck



Abbildung Verpackung
ähnlich

Best.-Nr. **1718**

Knie-Fein-Strümpfe, 30 den

33 dtex=30 den

100% Polyamid

Extrabreiter Komfort-Bund.

5er-Bündel/1 Farbe.

Passend für alle Größen.

Farben: perle, diamant, elysee, schwarz*

*schwarz = geringe Restmenge

Lieferbar solange Vorrat reicht.
Bitte bevorraten Sie sich.

LYCRA® ist eine Marke von The LYCRA Company



one size

Best.-Nr. 1740

*frei nach Farben einteilbar oder verkaufsgerecht vorsortiert

Knie-Fein-Strümpfe, 70 den

77 dtex=70 den

100% Polyamid

Extrabreiter Komfort-Bund.

5er-Bündel/1 Farbe.

Passend für alle Größen.

Farbe: perle



one size

Abbildung Verpackung
ähnlich

Best.-Nr. 1770

*frei nach Farben einteilbar oder verkaufsgerecht vorsortiert

Knie-Fein-Strümpfe, stützend, 40 den

44 dtex=40 den, 7mm/Hg,
graduelle Kompression

85% Polyamid, 15% Elasthan

Extrabreiter Komfort-Bund.

Echte Ferse, 5er-Bündel/1 Farbe.
Hochwertige Kompressions-Stütz-
kniestrümpfe für gesunde Beine.
Vitalisierender Massage-Effekt.
Graduelle optimale Kompression.
Durchblutungsfreundlich.
Auch als Reisekniestrümpfe geeignet.
Kein Medizinprodukt.

Farben: perle, diamant, schwarz

Größen: 35-38, 39-42



35-38 bis 39-42



Best.-Nr. 1790

*frei nach Farben und Größen einteilbar oder verkaufsgerecht vorsortiert

Original-Super-Mini, 20 den

22 dtex=20 den

95% Polyamid, 5% Elasthan

Flachnahtspitze, verstärktes Hosenteil, Nylon 6/6, absolut passgenau und faltenfrei, 5er-Bündel/1 Farbe.

Lieferbare Größen und Farben:

38/40: perle, diamant

40/42: perle, diamant

42/44: perle, diamant

44/46: perle, diamant, elysee

Lieferbar solange Vorrat reicht. Bitte bevorraten Sie sich.

1105/5 = Artikel 1105

als Original-Verpackungseinheit

=100 Stück/1 Größe/1 Farbe



Abbildung ähnlich

38/40 bis 44/46

Best.-Nr. 1105

*frei nach Größen und Farben einteilbar oder verkaufsgerecht vorsortiert

Best.-Nr. 1105/5

Damenfeinstrumpfhose, 20 den

22 dtex = 20 den

97% Polyamid, 3% Elasthan

Mit Zwickel, Nylon 6/6, erstklassige 4-systemige Ware, mit verstärktem Hosenteil, 2er-Bündel/1 Farbe.

Lieferbare Größen und Farben:

38/40: diamant, perle

40/42: diamant, perle

42/44: diamant, perle

44/46: diamant

46/48: diamant, perle

Lieferbar solange Vorrat reicht. Bitte bevorraten Sie sich.



38/40 bis 46/48

Best.-Nr. 1122

*frei nach Farben und Größen einteilbar oder verkaufsgerecht vorsortiert

Damenfeinstrumpfhose, 20 den

22 dtex = 20 den, **Übergrößen**

100% Polyamid, 2er-Bündel/1 Farbe

Extrem dehnfähig - mit Komfortzwickel und verstärktem Hosenteil. Besonders empfehlenswert für Damen mit stärkeren Hüften!

Nylon 6/6.

Lieferbare Größen und Farben:

42/44: perle, elysee

46/48: perle

48/50: perle

52/54: perle, diamant

Lieferbar solange Vorrat reicht. Bitte bevorraten Sie sich.



42-44 bis 52-54

Best.-Nr. 1139/2

*frei nach Farben und Größen einteilbar oder verkaufsgerecht vorsortiert

Stützstrumpfhose, 40 den

44dtex = 40den

85% Polyamid, 15% Elasthan

Geformt, Flachnaht, mit Zwickel.

Verstärktes Hosenteil daher zusätzlicher figurformender Effekt.

Die stützende Wirkung kann dabei helfen, das Anschwellen der Beine während des Tages zu reduzieren und so das Gefühl von schweren oder müden Beinen zu verringern. 2er-Bündel/1 Farbe

Größen: S = 38-40, M = 42-44*, L = 44-46

*M nicht in diamant lieferbar

Farben: perle, diamant

Lieferbar solange Vorrat reicht. Bitte bevorraten Sie sich.

1356/2 = Artikel 1356 in **Übergrößen**

Größe XL = 48-50, Größe XXL = 50-52*

* XXL mit Doppelkomfortzwickel



38-40 bis 50-52

Best.-Nr. 1356

Best.-Nr. 1356/2

*frei nach Farben und Größen einteilbar oder verkaufsgerecht vorsortiert

Damenfeinstrumpfhose, 30 den

33 dtex = 30 den

100% Polyamid
mit Zwickel

Erstklassige 4-systemige Ware, Nylon 6/6,
verstärktes Hosenteil, 2er-Bündel/1 Farbe.

Lieferbare Größen und Farben:

38/40: perle
40/42: perle
42/44: perle, diamant
46/48: perle, diamant, elysee

Lieferbar solange Vorrat reicht.
Bitte bevorraten Sie sich.



38-40 bis 46-48

Best.-Nr. **1150**

*frei nach Farben und Größen einteilbar oder
verkaufsgerecht vorsortiert

Damenfeinstrumpfhose, 30 den

33 dtex = 30 den, **Übergrößen**

100% Polyamid

**Doppelkomfortzwickel beiderseitig
bis zur Taille, verstärktes Hosenteil,
Nylon 6/6, 2er-Bündel/1 Farbe.**

Lieferbare Größen und Farben:

48/50: perle, diamant
52/54: perle, diamant
54/56: perle

Lieferbar solange Vorrat reicht.
Bitte bevorraten Sie sich.

1150/3 = Artikel 1150
in Übergröße 8 = 58/60
Farbe: perle



bis Größe
58/60

48-50 bis 58-60

Best.-Nr. **1150/2**

Best.-Nr. **1150/3**

*frei nach Farben und Größen einteilbar oder
verkaufsgerecht vorsortiert

Damenfeinstrumpfhose, 30 den „kurz und mollig“

1150/4/KM = Artikel 1150 in Kurzgrößen
33dtex = 30 den

Besonders empfehlenswert für Damen mit
stärkeren Hüften und kurzer Beinlänge!

100% Polyamid

mit Komfortzwickel (bzw. Doppelkomfortzwickel
beidseitig bis zur Taille - Größen 23/25, 25/27),
verstärktes Hosenteil. Nylon 6/6, 2er-Bündel/1 Farbe.

Lieferbare Farben und Größen:

21-23 (= 42-46): perle
23-25 (= 46-50): perle
25-27 (= 50-54): perle, diamant

Lieferbar solange Vorrat reicht.
Bitte bevorraten Sie sich.



21-23 bis 25-27

Best.-Nr. **1150/4/KM**

*frei nach Farben und Größen einteilbar oder
verkaufsgerecht vorsortiert

Damenstrümpfe „Halterlos“, 15 den

22 dtex = 20 den, selbsthaltend

90% Polyamid, 10% Elasthan

**Mit breitem, wunderschönen, elastischen
Spitzenabschluss aus echter Spitze.**
**Der besondere Strumpf für besondere
Gelegenheiten! Seidiger Glanz.**
Einzeln lieferbar.

Lieferbare Größen und Farben:

S/M: schwarz, perle/natural
L/XL: schwarz, perle/natural



S/M bis L/XL

Best.-Nr. **1427**

*frei nach Farben und Größen einteilbar oder
verkaufsgerecht vorsortiert

Damenfeinstrumpfhose – Microfaser – farbig, 40den

44 dtex = 40 den

88% Polyamid, 12% Elasthan

3er-Bündel/1 Farbe.

Mit Zwickel (bzw. Komfortzwickel bei Größe 5),
Maschenstopp an der Spitze, Nylon 6/6.

Lieferbare Größen und Farben:

M: schwarz

L: schwarz

XL: schwarz, anthrazit

XXL: schwarz, weiß, anthrazit

weiß und anthrazit lieferbar solange Vorrat reicht

Farben ähnlich



36-38 bis 48-50

weiß und anthrazit
lieferbar solange
Vorrat reicht.

Best.-Nr. **1552**

*frei nach Größen und Farben einteilbar oder
verkaufsgerecht vorsortiert

Netzstrumpfhose mit Lurex

90% Polyamid, 10% Elasthan

Unverstärkt, daher für die Minimode geeignet!

Grundfarbe: schwarz mit silber

Größe: S/M

Lieferbar solange Vorrat reicht.
Bitte bevorraten Sie sich.

KLASSIKER



mit Lurex

S/M bis L/XL

Best.-Nr. **1576**

*frei nach Größen einteilbar oder verkaufsge-
recht vorsortiert

Netzstrumpfhose

85% Polyamid, 15% Elasthan

Unverstärkt, daher für die Minimode
geeignet!

Größen: S/M, L/XL

Farbe: schwarz

KLASSIKER



Abbildung ähnlich

S/M bis L/XL

Best.-Nr. **1578**

Tanz- und Fitness-Strumpfhose

mit Glanzeffekt, randlos

78dtex = 70den

80% Nylon, 20% Elasthan

Größen:

XXS = 134-146*, **XS** = 152-164*,

S = 36-38, **M** = 40-42, **L** = 44-46, **XL** = 48-50

*Kindergrößen nur auf Anfrage lieferbar.

Farben: skin = haut, (XL = amber)

Strapazierfähiges Material, Flachnaht, bequemer
angenehm breiter Bund. Einzeln lieferbar.



XXS bis XL

auch in
Kindergrößen

Best.-Nr. **1581**

*frei nach Größen einteilbar oder verkaufsge-
recht vorsortiert

Damen-Leggings „Capri“, 7/8-lang

Single-Jersey, Konfektionsware
(kein Strick)

80% Baumwolle, 17% Polyamid, 3% Elasthan
Angenehm im Tragen.

Größen: S/M, L/XL*, XXL

*L/XL nicht in weiß lieferbar

Lieferbare Größen und Farben:

S/M: schwarz, weiß*

L/XL: schwarz

XXL: schwarz, weiß

*S/M weiß = geringe Restmenge

Lieferbar solange Vorrat reicht.
Bitte bevorraten Sie sich.



S/M bis XXL

Single-Jersey
(kein Strick)

Best.-Nr. **2808**

*frei nach Farben und Größen einteilbar oder
verkaufsgerecht vorsortiert

Damen-Leggings

Single-Jersey,
Konfektionsware
(kein Strick)

80% Baumwolle,
17% Polyamid, 3% Elasthan

Angenehm im Tragen.

Lieferbare Größen und Farben:

S/M: weiß

L/XL: weiß

XXL: schwarz, weiß



S/M bis XXL

Single-Jersey
(kein Strick)

Best.-Nr. **2810**

*frei nach Farben und Größen einteilbar oder
verkaufsgerecht vorsortiert

Damen-Strumpfhose „Zopfmuster“

80% Modal, 15% Polyamid,
5% Elasthan

Super-Soft und angenehm.

Größen: S/M, L/XL, XXL

Farbe: schwarz

Lieferbar solange Vorrat reicht.
Bitte bevorraten Sie sich.



S/M bis XXL



Best.-Nr. **2704**

*frei nach Größen einteilbar oder verkaufsgerecht
vorsortiert

Damen-Strick-Strumpfhose

**Hochwertige dehnfähige
200-Nadel-Qualität**

75% Viskose, 22% Polyamid, 3% Elasthan
Viskose aus Bambuszellstoffen.

Handgekettelt, weiche Naht.
Glattgestrickt. Angenehm im Tragen.
Superweich, Komfortzwickel, Flachnaht.

Bambus ist ein schnell nachwachsender Rohstoff.

Superweich und atmungsaktiv ist Viskose aus Bambuszellstoffen die perfekte zeitgemäße Innovation als Grundstoff für die Herstellung moderner Textilien.

Größen:

S/M = 38-42

L/XL = 44-48

XXL = 50-54

Farbe: schwarz

S/M bis XXL



hochwertige dehnfähige
200-Nadel-Qualität



TOP-ARTIKEL

Best.-Nr. **2709**

*frei nach Größen einteilbar oder verkaufsgerecht
vorsortiert
(gepackt im 30er-Karton/1 Größe)

Bambus

Viskose - SUPERWEICH

Damen-Leggings

**hochwertige dehnfähige
200-Nadel-Qualität**

75% Viskose, 22% Polyamid, 3% Elasthan
Viskose aus Bambuszellstoffen

Glatt gestrickt. Angenehm im Tragen.
Superweich, Komfortzwickel, Flachnaht.

Bambus ist ein schnell nachwachsender Rohstoff. Superweich und atmungsaktiv ist Viskose aus Bambuszellstoffen die perfekte zeitgemäße Innovation als Grundstoff für die Herstellung moderner Textilien.

Größen:

S/M = 38-42

L/XL = 44-48

XXL = 50-54

Farbe: schwarz

S/M bis XXL



hochwertige dehnfähige
200-Nadel-Qualität



TOP-ARTIKEL

Best.-Nr. **2710**

*frei nach Größen einteilbar oder verkaufsgerecht
vorsortiert
(gepackt im 30er-Karton/1 Größe)

Bambus

Viskose - SUPERWEICH

Damen-Thermo-Leggings supersoft mit Teddyfell-Futter

Extrem-wärmend – extrem dehnfähig

Außen: 80% Polyester, 15% Viskose,
5% Elasthan, schwere Ware: 240gsm

Innen: 95% Polyester,
5% Elasthan, 260 gsm

Trotzen Sie auch arktischer Kälte mit
diesen superwärmenden Leggings.

Stoppen Sie die steigenden Heizkosten.
Mit diesen kuscheligen „**Energie-Spar**“-
Leggings ;-) können Sie die
Heizungsanlage um mehrere
Grad absenken.

Diese Thermo-Leggings haben uns
in jeder Hinsicht begeistert!

Durch die Rippenstruktur haben diese
Leggings eine super-Passform.

Farbe: schwarz mit Teddy-Futter
in wollweiß

Größen: S/M, L/X, XXL

S/M bis XXL

THERMO
mit Teddyfell-Futter



Best.-Nr. **2711**

*frei nach Größen einteilbar
(gepackt im 15er-Karton/1 Größe)

Damen-Thermo-Strumpfhose „Feinstrumpfhosen-Optik“ Fleece - gefüttert

**Extrem-wärmend – extrem dehnfähig –
figurformend**

60% Polyester, 27% Polyamid, 13% Elasthan

Schwere Qualität: 220gsm

Die perfekte Lösung für kalte Wintertage:
Thermo-Fake-Feinstrumpfhosen!

Diese innovative Strumpfhose vereint den
Look einer Feinstrumpfhose mit der
angenehmen Wärme von Fleece.

Speziell entwickelt, um auch bei eisigen
Temperaturen kuschelig warm zu halten
und dadurch der ideale Winterbegleiter.
Besonderes Highlight zu Röcken und
Kleidern.

Extra-hoher und breiter dehnfähiger
Komfort-Bund. Hält auch die Nieren warm.
Kein unangenehmes Einschneiden und
zusätzlich leicht formend.

Flache Nähte sorgen zusätzlich für einen
druckfreien Sitz und höchsten
Tragekomfort.

Mit angenehmem figurformendem Effekt!

Der Fußbereich ist bewusst ohne
Fleecefutter gearbeitet um ein
problemloses Tragen auch in
eleganten Schuhen zu ermöglichen.

Farbe: schwarz mit durchscheinendem
Fleece in Hautfarbe

Farbwirkung: wie schwarze
Feinstrumpfhose auf der Haut

Größen: S/M, L/XL

S/M bis XXL

THERMO
mit Fleece-Futter



figur-
formend

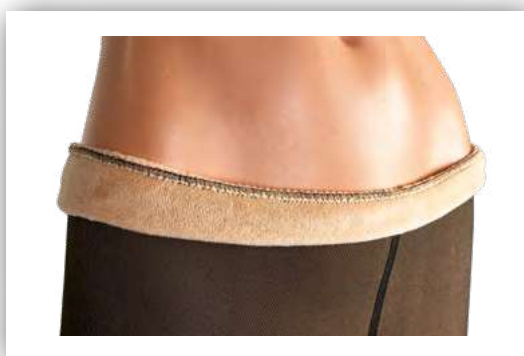

Best.-Nr. **2712**

*frei nach Größen einteilbar

Damen-Thermo-Strumpfhosen

innen geraut

90% Polyester, 10% Elasthan
Weiche Naht.

Super-weich und wärmend.
Ideal auch für die Mini-Mode.

Lieferbare Größen und Farben

S/M = 38-42: schwarz

L/XL = 44-48: schwarz

XXL = 50-54: schwarz, pflaume



THERMO
innen geraut

S/M bis XXL



Best.-Nr. **2714**

*frei nach Farben und Größen einteilbar oder verkaufsgerecht vorsortiert

Damen-Thermo-Leggings

innen geraut

90% Polyester, 10% Elasthan.

Super-weich und wärmend.
Ideal auch für die Mini-Mode.

Lieferbare Größen und Farben:

S/M: schwarz , anthrazit*

L/XL: schwarz , anthrazit*

XXL: schwarz , anthrazit*

*anthrazit lieferbar solange Vorrat reicht



THERMO
innen geraut

S/M bis XXL



Best.-Nr. **2715**

*frei nach Farben und Größen einteilbar oder verkaufsgerecht vorsortiert

Overknee-Stulpen, Grobstrick

100% Nylon

Sehr weiche und
wärmende
Qualität.
Gute Dehnung.

**Sehr beliebt auch im
Fasching/Karneval!**

One size

Farben:

reinweiß, schwarz, anthrazit



one size



Best.-Nr. **2726**

*frei nach Farben einteilbar

Best.-Nr. **2726/5**

Abbildung ähnlich

2726/5

= 60 Paar/1 Farbe, oder
= 60 Paar/alle Farben

Overknees

für Teenager und Damen

90% Polyacryl,
10% Polyamid.

Handgekettelt. 7/3-Rippe,
schöner links/links
eingestrickter Abschlussrand.
Super-weich und wärmend.
Gute Dehnung, guter Halt!

Größen: one size

Farben: grau, wollweiß,
bordeaux, schwarz
(1 Farbe im 2er-Bündel)w



one size



Best.-Nr. **2728**

*frei nach Farben und Größen einteilbar oder ver-
kaufsgerecht vorsortiert

Best.-Nr. **2728/5**

2728/5

= 60 Paar/1 Farbe, oder
= 60 Paar/alle Farben

Grobstrick-Stulpe mit Alpakawolle

Legwarmers für Teenager und Damen
3er-Teilung, 2/2-Rippe

40% Wolle, 40% Polyacryl,
10% Alpakawolle, 10% Polyester

Angenehme dehnfähige Wadenweite.

One size – passend für alle Größen

Farben: anthrazit, taupe/beige,
wollweiß, silber

one size



TOP-ARTIKEL



Best.-Nr. **2354**

*frei nach Farben einteilbar

Farben ähnlich

Best.-Nr. **2354/5**

2354/5 = 60-Paar-Sortiment
= 60 Paar/alle Farben, oder
= 60 Paar/1 Farbe

unverbindl. VK-Preis-Empf. 12,- €/Paar

Overknee-Stulpen Grobstrick mit Alpakawolle

für Teenager und Damen
3er-Teilung, 2/2-Rippe

44% Polyacryl, 29% Wolle,
16% Polyamid, 11% Alpakawolle

Angenehme dehnfähige
Waden- und Oberschenkelweite.

One size – passend
für alle Größen

Farben: anthrazit, taupe/beige,
wollweiß, silber

one size



TOP-ARTIKEL



Best.-Nr. **2356**

*frei nach Farben einteilbar

Best.-Nr. **2356/5**

2356/5
= 60 Paar/alle Farben, oder
= 60 Paar/1 Farbe

Stulpen-Legwarmers, mit Wolle

6er-Teilung, vorgewaschen, Zopfmuster

30% Wolle, 30% Polyacryl,
30% Polyester, 10% andere Fasern

Mit schönem eingestrickten
Zopfmuster. Für Bein und Arm.
Schöne weiche, wärmende Qualität.
Modisch aktuell!

One-size passend für alle Größen

Farben: schwarz, wollweiß



one size



Best.-Nr. **2132**

*frei nach Farben einteilbar oder verkaufsgerecht vorsortiert

Best.-Nr. **2132/5**

2132/5

= 60 Paar/1 Farbe, oder

= 60 Paar/alle Farben (20x wollweiß + 40x schwarz)

Woll-Stulpe „Farbverlauf“

**Stilvoll, vielseitig und einzigartig.
Für Teenager und Damen**

39% Polyacryl, **30% Wolle**,
30% Polyamid, 1% Elasthan



Unsere neuen Stulpen begeistern mit einem aufwändigen links/links Strickmuster, das für eine außergewöhnlich hochwertige Optik und Haptik sorgt. Gefertigt aus besonderem qualitativ hochwertigem deutschem Garn von SUD Wolle bieten sie höchste Qualität und Langlebigkeit. Das aufregende Farbverlauf-Garn macht jede Stulpe zu einem Unikat und die schönen gedeckten Farben passen zu jedem Outfit.

Die Stulpen überzeugen durch einen aufwändigen Wellenrand-Abschluss und einen angenehm weichen Abschlussbund, der nicht nur dekorativ ist, sondern auch für besten Tragekomfort sorgt. Durch ihre extra lange Länge sind die Stulpen ideal zum Schoppen und lassen sich vielseitig sowohl an den Beinen als Overknee-Stulpe oder als normale Stulpe als auch an den Armen tragen.

Mit einem Wollanteil von 30% sind diese Stulpen super weich und kuschelig warm und somit ein absolutes Muss für die kalte Jahreszeit. Bieten Sie Ihren Kunden ein modisches **Wohlfühl-Accessoire** das in keinem Kleiderschrank fehlen sollte.

Dazu passend:

Art. 2358 = Socken aus demselben tollen Garn!

Größe: One Size



one size



**tragbar auch
als Overknee-Stulpe!**

Best.-Nr. **2357**

*frei nach Farben einteilbar

Best.-Nr. **2357/5**

2357/5

= 60 Paar/alle Farben

Stulpen

80% Baumwolle,
17% Polyamid,
3% Elasthan

Für Bein und Arm.

One size – passend für
alle Größen.

**Sehr beliebt auch im
Fasching/Karneval!**

Farben: schwarz, weiß



one size

Best.-Nr. **2723**

unverbindl. VK-Preis-Empf. 3,99 €/Paar

Overknees

für Teenager und Damen

80% Baumwolle,
17% Polyamid, 3% Elasthan,
oder 78% Baumwolle,
20% Polyamid, 2% Elasthan

One size - passend
für alle Größen

Farben Ringel:

schwarz/gelb, schwarz/grün,
schwarz/pink, schwarz/rot,
schwarz/weiß, rot/weiß,
bunt

*Ringel bunt lieferbar solange
Vorrat reicht

**Sehr beliebt auch im
Fasching/Karneval!**

Farben Uni:

schwarz, weiß



one size

TOP-ARTIKEL

Best.-Nr. **2721**

*frei nach Farben einteilbar

Best.-Nr. **2721/5**

2721/5

= 60 Paar/1 Variante, oder
= 60 Paar/alle Varianten
mit schwarzen Ringeln, oder
= 60 Paar/alle Ringel-Varianten

Auch
in nur
schwarz
oder weiß
lieferbar

Computer-Damen-Söckchen „fröhlich – bunt“

80% Viskose*, 18% Polyamid, 2% Elasthan

*Viskose aus Bambuszellstoffen

Extrabreiter Piqué-Komfortbund

ohne Gummidruck!

Superweich und atmungsaktiv. Bambus ist ein schnell nachwachsender Rohstoff.

Bitte beachten Sie, dass es durch die absolute Weichheit des Materials trotz verstärkter Spitze und Ferse zu schnellerem Verschleiß als bei anderen herkömmlichen Materialien kommen kann.

Traditionell handgekettelte weiche Naht.

Größen: 35-38. 39-42

1 Variante im 2er-Bündel:

Streifen Classic, Streifen
Fantasie, Punkte, Streifen
beige

Bambus

Viskose – SUPERWEICH

2139/5

= 60-Paar/1 Größe/alle Dessins, oder
= 60 Paar/1 Größe/1 Dessin



Streifen „Classic“

Best.-Nr. **2139**

*frei nach Größen und Dessins einteilbar

Best.-Nr. **2139/5**

Streifen „Beige“

Streifen „Fantasie“

Computer-Damen-Söckchen „Black & White“

80% Viskose*, 18% Polyamid,
2% Elasthan

*Viskose aus Bambuszellstoffen

Extrabreiter Piqué-Komfortbund

ohne Gummidruck!

Superweich und atmungsaktiv.
Bambus ist ein schnell
nachwachsender Rohstoff.

Bitte beachten Sie, dass es durch die absolute Weichheit des Materials trotz verstärkter Spitze und Ferse zu schnellerem Verschleiß als bei anderen herkömmlichen Materialien kommen kann.

Traditionell handgekettelte
weiche Naht.

Größen: 35-38, 39-42

Schöne schwarz-weiß
Motive im 2er-Bündel
sortiert.

ohne
Gummidruck

35-38 bis 39-42

Bambus

Viskose – SUPERWEICH



Best.-Nr. **2140**

*frei nach Größen und Dessins
einteilbar

Best.-Nr. **2140/5**

2140/5

= 60 Paar/alle Größen/alle Dessins, oder
= 60 Paar/1 Größe/alle Dessins

Computer-Sneakers-Kurzsöckchen

für Teenager, Damen und Herren

78% Baumwolle, 20% Polyamid,
2% Elasthan

Hochwertige gekämmte Baumwolle.

Handgekettelt.

Verschiedene modische

Farben im 3er-Bündel sortiert.

Bitte sehen Sie auch
unsere große Auswahl
Sneakersocken unisex
(Artikel 6207 und 6208)

TOP-ARTIKEL



„Florida“,
3er-Bündel sortiert
35-38, 39-42



„Maritim“, 3er-Bündel sortiert
35-38, 39-42



„Regenbogen“,
3er-Bündel sortiert
35-38, 39-42

35-38 bis 39-42



„Bunte Früchte“,
3er-Bündel sortiert
35-38, 39-42



„Streublümchen“, 1 Farbe
(weiß oder schwarz)
im 3er-Bündel
35-38, 39-42



Best.-Nr. **2138**

*frei nach Größen und Motiven einteilbar

Best.-Nr. **2138/5**

„Black + White“,
3er-Bündel sortiert
35-38, 39-42

2138/5
= 60-Paar/1 Motiv/alle Größen/alle Farben, oder
= 60-Paar/1 Motiv/1 Größe/alle Farben

Damen-Computer-Söckchen

78% Baumwolle, 20% Polyamid, 2% Elasthan
Handgekettelt. 3er-Bündel.
Viele Motive in hochwertiger gekämmter
Baumwolle.

Große Auswahl in verschiedenen Motiven.

Größen: 35-38, 39-42

Bitte beachten Sie die bei den Motiven
angegebenen lieferbaren Größen.

Da nicht alle Motive ständig vor-
rätig sind, liefern wir, wenn nicht
ausdrücklich anders gewünscht,
bestmöglichen Ersatz!

Bitte
sehen Sie
auch unsere große
Auswahl Söckchen
unisex
(Artikel 6209)



„Black & White“
3er-Bündel sortiert

TOP-ARTIKEL



„Streublümchen“
1 Farbe im 3er-Bündel
(schwarz oder weiß)



35-38 bis 39-42



„Bunte Früchte“
3er-Bündel sortiert



ohne
Gummidruck

„Tausendschön – Lieblingsstreifen“
3er-Bündel sortiert

„Florida-Flamingo“,
3er-Bündel sortiert



Best.-Nr. **2164**

*frei nach Größen und Motiven einteilbar

Best.-Nr. **2164/5**

2164/5
= 60 Paar/1 Motiv/alle Größen/alle Farben, oder
= 60 Paar/1 Motiv/1 Größen/alle Farben

BarbieTM Söckchen

one size

für Teenager und Damen

78% Baumwolle, 20% Polyamid, 2% Elasthan

Barbie® is BACK...

Unsere Antwort auf den überwältigenden Barbie®-Hype – trendige Lizenzsocken im knallig-pinken Barbie®-Dessin. Barbie®, die Heldin aller Mädchen und Frauen jetzt mit eigener exklusiver socks4fun® -Sockenkollektion.

Angenehmer druckarmer Komfortbund und handgekettelte Zehennaht sorgen bei allen Barbie®-Girls für einen bestmöglichen Tragekomfort.

Schöne Dessins/Farbstellungen im 2er-Bündel sortiert.

one size (ca. 36-41)

Best.-Nr. **2149**Best.-Nr. **2149/5**

2149/5
= 60 Paar/one size/alle Dessins

Damen-Flauschsockchen mit Umschlag und Baumwoll-Innenseite

40% Polyacryl, 39% Baumwolle,
20% Polyamid, 1% Elasthan

Dieses Söckchen ist durch die außergewöhnliche Materialkomposition mit Polyacryl, Viskose und Baumwolle herrlich flauschig-weich und wärmend.

2er-Bündel

Gleichzeitig ist die Innenseite durch den hohen Baumwollanteil hautfreundlich und atmungsaktiv.

Farben: schwarz, jeans, senf, moos, bordeaux, wollweiß (1 Farbe im 2er-Bündel)

Größen: 35-38, 39-42*

*39-42/wollweiß = geringe Restmenge

Lieferbar solange
Vorrat reicht.
Bitte bevorraten
Sie sich.

Auch als Bettsöckchen

THERMO
innen geraut

35-38 bis 39-42



Best.-Nr. **2200**

*frei nach Größen/Farben einteilbar

Best.-Nr. **2200/5**

2200/5

= 60-Paar/alle Größen/alle Farben, oder
= 60 Paar/1 Größe/1 Farbe

Bett-Söckchen mit Umschlag mit rutschfestem ABS-Druck

98% Polyester, 2% Elasthan

Nie wieder kalte Füße!

Für die schönsten Träume.
Flauschig weich gefüttert.

Sehr schöne Aufmachung mit
seidigem Geschenkschleifchen.

Freuen Sie sich auf einen
angenehmen Schlaf!

one size

Farbe: wollweiß

THERMO
Teddyfell-Futter

one size



Best.-Nr. **2210**

(gepackt im 60er-Karton)

Norwegersöckchen, „Hygge“

hautsympathische Baumwolle,
flauschig weich für Teenager
und Damen

80% Baumwolle,
18% Polyester,
2% Elasthan

Fröhlich bunte Söckchen.
Angenehmer hoher
Baumwollanteil.

Handgekettelt.

Schöne Farben im
3er-Bündel sortiert.

Größen: 35-38, 39-42

überwiegend
Baumwolle

TOP-ARTIKEL

35-38 bis 39-42

handgekettelte
weiche Naht!



Best.-Nr. **2217**

*frei nach Größen einteilbar oder verkaufsgerecht
vorsortiert

Best.-Nr. **2217/5**

2217/5

= 60 Paar/alle Größen/alle Farben, oder
= 60 Paar/1 Größe/alle Farben

„Hygge“-Socken, Vollfrottee mit Baumwolle

für Teenager und Damen

88% Baumwolle, 10% Polyamid,
2% Elasthan

Unser beliebtes Hygge-Elch Motiv
jetzt auch als warmes
Vollfrottee-Söckchen.

Schöne bunte Farben
im 3er-Bündel sortiert.

Größen: 35-38, 39-42

Für Größe 43-46 sehen Sie
bitte unseren Artikel 2295.

Voraussichtlich lieferbar
ab Ende September.

NEU

Vollfrottee

35-38 bis 39-42

THERMO
Vollfrottee-gefüttert



Best.-Nr. **2296**

*frei nach Größen einteilbar oder verkaufsgerecht
vorsortiert

Best.-Nr. **2296/5**

Abbildung ähnlich

2296/5

= 60 Paar/1 Größe/alle Farben, oder
= 60 Paar/alle Größen/alle Farben

Damen-Computer-Söckchen „Schmetterling“, im 2er-Bündel

78% Baumwolle, 20% Polyamid,
2% Elasthan

Aktuelle Kurzschaffform

Schöne farbenfrohe
Schmetterlings-Motive
im 2er-Bündel sortiert.

Handgekettelte weiche
Naht.

Größen: 35-38, 39-42

Lieferbar solange Vorrat reicht.
Bitte bevorraten Sie sich.

2264/5

= 60-Paar/alle Größen/alle Farben, oder
= 60 Paar/1 Größe/alle Farben



modische
Kurzschaffform

35-38 bis 39-42

Best.-Nr. **2264**

*frei nach Größen/Motiven
einteilbar

Best.-Nr. **2264/5**

„Hygge“-Söckchen „Folklore“ mit Baumwolle für Teenager und Damen

90% Baumwolle, 8% Polyamid,
2% Elasthan

Fröhlich bunte Dessins
(angelehnt an traditionelle
Batik-Folklore) im
2er-Bündel sortiert.

Geeignet für den schmalen
Fuß. Bitte empfehlen Sie
Ihren Kunden im Zweifelsfall
die größere Größe.

Angenehm weiche
druckarme Naht.

Größen: 35-38, 39-42



**überwiegend
Baumwolle**

35-38 bis 39-42

Preissenkung

Best.-Nr. **2298**

*frei nach Größen einteilbar

Kuschelsöckchen mit Stickmotiven Skandinavien-Dessin“

97% Polyester, 3% Elasthan

Supersoft und kuschelig.
Griffige schwere Qualität.

Mit aufwändig aufgestickten
Motiven: Elch und Eiskristall.

Schöne verschiedene
Melangefarben und wollweiß
im 2er-Bündel sortiert.

Mit Seidenschleifchen
statt Klarsichtbanderole

One size = Damen: ca. 36-42

Lieferbar solange Vorrat reicht.
Bitte bevorraten Sie sich.

2236/5

= 60-Paar/alle Farben



one size



Best.-Nr. **2236**

Best.-Nr. **2236/5**

Kuschel-Söckchen, uni

97% Polyester, 3% Elasthan

Supersoft und kuschelig.
Griffige schwere Qualität.

Größen:

One-Size Damen (ca. Gr. 36-42)

One-Size Herren (ca. Gr. 43-47)*

*Herrengroße nur in uni schwarz lieferbar.

Schöne Farben oder **nur schwarz** im
2er-Bündel sortiert, mit
Seidenschleifchen statt
Klarsicht-Banderole.



36-42



nur schwarz
36-42, 43-47

Auch
in nur
schwarz
lieferbar



wollweiß
unisex, one size

Best.-Nr. **2178**

*frei nach Größen einteilbar

Best.-Nr. **2178/5**

2178/5

= 60 Paar/Damen/farbig sortiert, oder
= 60 Paar/Damen/schwarz, oder
= 60 Paar/Herren/schwarz, oder
= 60 Paar/unisex/one size/wollweiß

Kuschel-Socke, doppelter ABS-Druck

für Teenager, Damen und Herren

97% Polyester, 3% Elasthan

Supersoft und kuschelig.
Griffige schwere Qualität.

Ideal als Bettsocke geeignet. Besonders
sicher durch den ABS-Druck auf der Sohle
und zusätzlich auf dem Fußrücken.

**Selbst bei verdrehter Socke ist jederzeit sicherer
Stand und sicheres Gehen gewährleistet.**

Als Schlauch gestrickt und damit passend
für jede Größe.

Schöne Farben sortiert im 2er-Bündel.

One size

Voraussichtlich
lieferbar
ab Mitte
September.



one size

**Ideal für
Pflegeeinrichtungen**

Best.-Nr. **2239**

Best.-Nr. **2239/5**

2239/5

= 60 Paar/alle Farben

Kuschelsöckchen „ABS“ mit Stickmotiven Skandinavien-Dessin“

mit rutschhemmendem Rentier-ABS-Druck

97% Polyester, 3% Elasthan

Supersoft und kuschelig.
Griffige schwere Qualität.

Schöne verschiedene Melangefarben
und wollweiß im 2er-Bündel sortiert.

Mit Seidenschleifchen statt
Klarsichtbanderole.

One size
= Damen



one size



Best.-Nr. **2238**

Best.-Nr. **2238/5**

2238/5
= 60 Paar/alle Farben

Kuschel-Söckchen mit ABS-Druck zum Umschlagen

97% Polyester, 3% Elasthan

Supersoft und kuschelig.
Mit rutschhemmendem
ABS-Druck.

Griffige schwere Qualität.
Schöne Farben im 2er-Bündel
sortiert, oder nur schwarz.

Damen (ca. 36-42)

Herren (ca. 43-47)
nur schwarz



one size Damen + onsize Herren



Best.-Nr. **2241**

Best.-Nr. **2241/5**

2241/5
= 60 Paar/Damen/alle Farben, oder
= 60 Paar/Damen/schwarz, oder
= 60 Paar/Herren/schwarz

Kuschel-Söckchen mit Umschlag

97% Polyester, 3% Elasthan

Supersoft und kuschelig.
Griffige schwere Qualität.

One Size (ca. Gr. 36-42)

Schöne Farben im 2er-Bündel
sortiert, mit Seidenschleifchen
statt Klarsichtbanderole.

Lieferbar solange Vorrat reicht.
Bitte bevorraten Sie sich!



one size



Best.-Nr. **2240**

Best.-Nr. **2240/5**

2240/5
= 60 Paar/alle Farben

Farben ähnlich

Söckchen mit 5 Einzelzehen

für Teenager und Damen

78% Baumwolle, 19% Polyamid,
3% Elasthan, oder
75% Baumwolle, 22% Polyester,
3% Elasthan

Wir liefern Material-
komposition wie verfügbar.
Hochwertige gekämmte Baumwolle.

Perfekte Passform durch Elasthan.
Der modische Gag!
Jede Zehe einzeln gestrickt.
2 Paar/1 Farbvariante im 2er-Bündel.
**Einzelzehen wirken gegen Fußpilz,
lästigen Geruch und Schweißfüße.**

**Die Einzelzehensocken in weiß
sind kochfest und damit
empfehlenswert auch begleitend
bei einer Anti-Fußpilz-Therapie.
Optimal auch bei
Hallux-Valgus-Problemen!**

**farbig: one size für
Teenager + Damen (ca. Gr. 37-42)**

**weiß: one size für Teenager,
Damen + Herren**

**schwarz: one size für
Teenager,
Damen + Herren**

Ringel lila/schwarz,
pink/schwarz, rot/schwarz,
weiß/schwarz
lieferbar solange Vorrat reicht.

Damen- und Herrengröße

bunt für Teenager und Damen



KOCHFEST
(nur weiße Socke)

schwarz, weiß
für Teenager, Damen
und Herren

Best.-Nr. **2117**

*frei nach Farben einteilbar oder
verkaufsgerecht vorsortiert

Best.-Nr. **2117/5**

2117/5

- = 60 x alle Varianten (ohne weiß, ohne schwarz), oder
- = 60 x schwarz mit bunten Zehen, oder
- = 60 x weiß oder
- = 60 x schwarz, oder
- = 60 x 1 Variante, oder
- = 60 x (20 x schwarz mit bunten Zehen + 20 x schwarz uni + 20 x bunte Ringel)

Füßlinge mit Silikon-Pad

für Teenager, Damen und Herren

78% Baumwolle, 20% Polyamid, 2% Elasthan
Schonen Fuß und Schuh. Ohne störende Naht.
Das Silikonpad innen an der Ferse
verhindert das lästige Rutschen.

**Endlich Schluß mit in den Schuh
gerutschten und verdrehten Füßlingen:
Durch die spezielle 3-Fersen-Stricktechnik
und das Silikonpad haben diese Strümpfe
eine besonders gute rutschsichere
Passform.**

Mit „socks4fun®“-Stick an der
Ferse. Jedes Paar einzeln
mit Etikett auf Einlegekarton.

Größen: 35-38, 39-42, 43-46

Farben: schwarz, weiß, beige
(1 Farbe im 3er-Bündel)



Rutschfest

Das Silikon-Pad innen an
der Ferse verhindert das
lästige Rutschen!

35-38 bis 43-46



**spezielle Stricktechnik!
Super-Passform!**

Best.-Nr. **2119**

*frei nach Größen und Farben einteilbar

Best.-Nr. **2119/5**

**3-Fersen-Technik
sehr gute Passform
Rutschen nicht im Schuh**

2119/5
= 60 Paar/1 Größe/1 Farbe, oder
= 60 Paar/35-39 + 39-42/alle Farben

Sneakers-Kurzsocken

für Teenager, Damen und Herren

80% Baumwolle, 18% Polyamid,
2% Elasthan

Handgekettelt.

Mit LYCRA®

Klassiker, mit angenehm
breitem Bündchen.
Rutscht nicht in dem Schuh!
3er-Bündel.

Schöne schwere Qualität.

Größen: 35-38, 39-42,
43-46, 47-50*

* 47-50 nicht in weiß lieferbar

Farben:

schwarz, weiß,
grau melange
(1 Farbe im 3er-Bündel)

35-38 bis 47-50



LYCRA®



Best.-Nr. **2137**

*frei nach Farben und Größen
einteilbar

Best.-Nr. **2137/5**

KLASSIKER

LYCRA® ist eine Marke von The LYCRA Company

2137/5
= 60 Paar/1 Größe/1 Farbe, oder
= 60 Paar/35-38 + 39-42 + 43-46/alle Farben

Fluffy funny „Happy-Monster-Socken“

Unisex

99% Polyester, 1% Elasthan

Viele lustige „haarige“ ;-)
Monstermotive.

Diese Socken machen
einfach happy, happy, happy ...

Ohne Ferse, daher geeignet
für alle Größen

Keine Motivauswahl möglich.
Wir liefern Motive im 2er-Bündel
wie verfügbar.

one size



Best.- Nr. **2130**

Best.- Nr. **2130/5**

2130/5
= 60 Paar/alle Farben

Sneakers-Socken-Sortiment

für Kinder, Teenager und Damen, oder für Herren

78% Baumwolle, 20% Polyamid, 2% Elasthan

Wir liefern mit Größen-
auszeichnung wie verfügbar.

Handgekettelt, 5er-Pack.

2136/5 =

Damengröße 37-42

(NEU: 35-41)

Nur in 100er-VE:

100 x weiß, oder

100 x schwarz, oder

100 x farbig sortiert,
gedeckte und helle Farben

(Bündel 1 + 2 + 3 + 4), oder

100x farbig sortiert, gedeckte Farben (Bündel 1 + 2), oder

100x farbig sortiert, helle Farben (Bündel 3 + 4)

2136/2/5 =

Herrengröße 43-47

(NEU: 42-47)

Nur in 100er-VE

100 x schwarz*, oder

100 x weiß**, oder

100 x farbig**

(Herrenfarben, Bündel 1 + 2)

*schwarz nur in Größe 42-47

(nicht mehr in 43-47 lieferbar)

**Herrengröße „weiß“ und „farbig sortiert“
lieferbar solange Vorrat reicht

Auch
in nur
schwarz
oder weiß
lieferbar

37-42 bis 43-47



Farbbündel 1



Farbbündel 2



Farbbündel 3



Farbbündel 4



Gut geeignet als Aktionsware

Nur in 100er-VE je Größe lieferbar

Best.-Nr. **2136/5 Damen**

Best.-Nr. **2136/2/5 Herren**

Kurz-Socken mit Leinen

mit Komfort-Piqué-Rand

– ohne Gummidruck –

für gute Durchblutung

55% Baumwolle, 25% Polyamid,
20% Leinen, oder

55% Baumwolle, 23% Polyamid,
20% Leinen, 2% Elasthan

Wir liefern Materialkompositionen
wie verfügbar.

Mit echtem Leinen statt häufig
angebotenem meliertem
Synthetikgarn. Daher besonders
atmungsaktiv.

Traditionell handgekettelt
für weiche Zehennaht.

Angenehm weiches
Komfort-Piqué-Bündchen

Aktuelle modische
Kurzschaff-Form.

3er-Bündel.

Größen: 35-38, 39-42, 43-46

ohne
Gummidruck

35-38 bis 43-46

echtes
Leinengarn!

Preissenkung

Best.-Nr. **2152**

*frei nach Größen einteilbar

Best.-Nr. **2152/5**

2152/5

= 60-Paar/1 Größe, oder

= 60-Paar/alle Größen

Socken mit Leinen

Für Teenager, Damen und Herren

55% Baumwolle, 25% Polyamid,
20% Leinen, oder

55% Baumwolle, 23% Polyamid,
20% Leinen, 2% Elasthan

Wir liefern Materialkompositionen
wie verfügbar.

Mit echtem Leinen statt häufig
angebotenem meliertem Synthetikgarn.
Daher besonders atmungsaktiv.

Traditionell handgekettelt für
weiche Zehennaht.

Doppelzylinder-Qualität,
5er-Bündel.

Oder Computerqualität mit
Komfort-Piqué-Bündchen,
3er-Bündel, ohne Gummi
für gute Durchblutung.

Sofern nicht anders ausdrücklich
gewünscht liefern wir
Variante/Material wie vorhanden.

Größen: 35-38, 39-42, 43-46

ohne
Gummidruck

(Computerware)

35-38 bis 43-46

echtes
Leinengarn!

Preissenkung

Best.-Nr. **2154**

*frei nach Größen einteilbar

Best.-Nr. **2154/5**

2154/5

= 60-Paar/1 Größe, oder

= 60-Paar/alle Größen

Abbildung ähnlich

„Hygge“-Socken mit Baumwolle für Teenager, Damen und Herren

wahlweise mit Vollfrottee (Artikel 2295) oder
ohne Vollfrottee (Artikel 2291)

90% Baumwolle,
8% Polyamid, 2% Elasthan

Fröhlich-bunte
Skandinavien-
Dessins im
2er-Bündel sortiert.

Weiche druckarme
Naht.

Größen: 35-38,
39-42, 43-46

2295/Vollfrottee
= Restmenge 43-46,
geringe Restmenge
39-42
Lieferbar solange
Vorrat reicht.

Siehe als Alternative
in Damengrößen
Artikel 2296



2291/5 ohne Vollfrottee
= 60 Paar/35-38, 39-42/alle Farben, oder
= 60 Paar/1 Größe/alle Farben

THERMO
Vollplüsch-gefüttert

35-38 bis 43-46

**überwiegend
Baumwolle**

Best.-Nr. **2291** ohne Vollfrottee

*frei nach Größen einteilbar

Best.-Nr. **2291/5** ohne Vollfrottee



Best.-Nr. **2295** mit Vollfrottee

*frei nach Größen einteilbar

„Hygge“-Socken mit Baumwolle für Teenager, Damen und Herren

90% Baumwolle, 8% Polyamid, 2% Elasthan

Hygge ist ein Bestandteil der dänischen
Kultur und bedeutet soviel wie
Wohlbefinden.

Söckchen im skandinavisch
fröhlich-bunten Dessin. Der hohe
Baumwollanteil und die weiche Naht
sorgen für einhyggeliges angenehmes
Tragegefühl.

Diese Söckchen
sind ein Vergnügen!
Schöne fröhlich-bunte
Farben im 3er-Bündel
sortiert.

Größen:
35-38, 39-42*, 43-46**

*39-42 voraussichtlich ab
September wieder
lieferbar

**43-46 nur in Motiv
„Hygge-Elch“ lieferbar
43-46 lieferbar solange
Vorrat reicht. Bitte
bevorraten Sie sich.

auch in Kindergrößen
lieferbar. Siehe
Artikel 3197.

2297/5
= 60 Paar/35-38, 39-42/alle Farben, oder
= 60 Paar/1 Größe/alle Farben

**überwiegend
Baumwolle**

35-38 bis 43-46

**weiche
handgekettelte
Naht**



„Hygge-Herzchen“
35-38, 39-42

TOP-ARTIKEL

Abbildungen ähnlich



Best.-Nr. **2297**

*frei nach Größen einteilbar

Best.-Nr. **2297/5**

„Hygge-Elch“ nur in 43-46

Hütten-Socken, ABS extra-flauschig-gefüttert

für Teenager, Damen und Herren mit
dickem weichem Teddyfutter und
rutschfestem ABS-Druck

außen: 100% Polyacryl

innen: 100% Polyester

Durch das dicke wärmende Teddy-Futter
auch als Hausschuh-Ersatz geeignet.
Superweich und kuschelig.

**Mit diesen dicken Socken kommt
gemütliches Hüttenfeeling auf, wie
am wärmenden Kaminfeuer in der
verschneiten Skihütte.**

Auch als Bettsocken geeignet.
Viele schöne Dessins.

**One size Damen, oder
one size Herren**

(bitte beachten Sie die bei
den Motiven angegebenen
lieferbaren Größen)

Keine Motivauswahl möglich.
Lieferung der sortierten Motive
erfolgt wie vorhanden.



Herrengröße

THERMO
Teddyfell-Futter

TOP-ARTIKEL



Damengröße
Sortierung 1
voraussichtlich ab Mitte
September wieder lieferbar

one size Damen + one size Herren



Damengröße
Sortierung 2



Damengröße
Sortierung 3

Teddy-Futter
↓ ↓ ↓

Wieder im
Programm



Damengröße
„Lama“
voraussichtlich ab Mitte
September wieder lieferbar

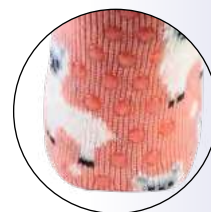

↑ ↑ ↑
ABS-Druck

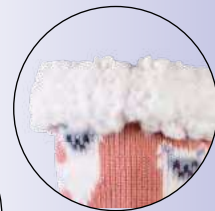

Preissenkung

Best.-Nr. 2211

*frei nach Größen einteilbar

Best.-Nr. 2211/5

2211/5
= 60-Paar/1 Größe/1 Sortierung

unverbindl. VK-Preis-Empf. 7,99 €/Paar

Hütten-Socken, ABS, „Weihnachten“

für Teenager, Damen und Herren
mit dickem weichen Teddyfutter
und rutschfestem ABS-Druck

außen: 100% Polyacryl
innen: 100% Polyester

Durch das dicke wärmende
Teddy-Futter auch als Hausschuh-
Ersatz geeignet.

Superweich und kuschelig.

**Mit diesen dicken Socken kommt
gemütliches Hüttenfeeling
auf, wie am wärmendem
Kaminfeuer in verschneiter
Skihütte!**

Größen:

one size Damen

one size Herren

one size Damen + one size Herren

THERMO
Teddyfell-Futter



limitierter Vorrat.
Bitte bevorraten
Sie sich entsprechend

„Weihnachtsmann“
Damengröße oder Herrengröße
Herrengröße voraussichtlich ab Mitte
September wieder lieferbar

NEU



"Rudi" nur in Damengröße
voraussichtlich ab Mitte September
lieferbar

Preissenkung

Best.-Nr. **2213**

*frei nach Größen

Best.-Nr. **2213/5**

2213/5

= 60-Paar/1 Größe (Damen oder Herren)/1 Dessin, oder
= 60-Paar/Weihnachtsmann/Damen + Herren

Homesocks Winter-Motive „Weihnachten“

wie handgestrickt, mit
rutschhemmendem ABS-Druck
für Kinder, Teenager und Damen

95% Polyacryl, 5% Nylon

Schöne winterliche Motive
„Elch“ und „Weihnachtsmann“.
Motiv Elch mit echten
Glöckchen, Motiv Weihnachts-
mann mit flauschigem Bart.
Einzel lieferbar.

Handwäsche empfohlen.

Größen: 20-24, 25-29,
30-34, 35-38, 39-42

Dieser Artikel ist möglicherweise
nicht ständig vorrätig.
Bitte bevorraten Sie sich entsprechend.



TOP-ARTIKEL

Best.-Nr. **2244**

*frei einteilbar oder verkaufsgerecht
vorsortiert

Best.-Nr. **2244/5**

2244/5 = 60-Paar-Sortiment.
verkaufsgerecht in Größen und Dessins vorsortiert

Homesocks

wie handgestrickt, mit
rutschhemmendem
ABS-Druck

für Kinder, Teenager
und Damen

95% Polyacryl (Softacryl),
5% Nylon

Schöne Motive
„Hund und Katze“

Einzel lieferbar.
Handwäsche empfohlen.

Größen:
20-24, 25-29, 30-34,
35-38, 39-42



Best.-Nr. **2247**

*frei nach Größen einteilbar

Best.-Nr. **2247/5**

2247/5
= 60 Paar/alle Motive/alle Größen, oder
= 60 Paar/alle Motive/1 Größe

Bambus Printsocken

Super-Soft-Socken mit 3D-Druck

für Teenager, Damen und Herren

80% Viskose, 18% Polyamid, 2% Elasthan

Viskose aus Bambuszellstoffen.

Traditionell handgekettelt, vermeidet Druckstellen im Zehenbereich.

Verschiedene modisch-aktuelle Druck-Dessins alllover.

Angenehm weiche, besonders schwere und hochwertige 200-Nadel-Ware.

Hervorragende Druckqualität in allerneuster Technik!

Komplett umlaufend ohne Versatz.

Keine Motivauswahl möglich.

Wir liefern Motive wie verfügbar.

one size

one size Damen



200 Nadel Qualität
besonders feines
Maschenbild
schwere Qualität

Bambus

Viskose - SUPERWEICH

2173/5

= 60 Paar/viele Motive, oder

= 60 Paar/1 Motiv

*frei nach Größen einteilbar

Best.-Nr. **2173**

Best.-Nr. **2173/5**

Socken im original Jeans-Style schwarz meliert

88% Baumwolle, 12% Polyester
6er-Teilung

3/2-Rippe, handgekettelt,
Doppelzylinder, echte
Ferse, 3er-Bündel.
Fußgesund durch
atmungsaktive
Baumwolle.

Größen: 35-38, 39-42, 43-46

Farbe: schwarz-melange



35-38 bis 43-46

Hinweis: Um eine größtmögliche Dehnbarkeit am Bund zu erhalten, wird dieser Strumpf auf traditionellen Doppelzylinder-Maschinen und daher ohne umgelegten Abschlussrand gestrickt.

KLASSIKER

Best.-Nr. **6154**

*frei nach Größen einteilbar oder verkaufsgerecht vorsortiert

Best.-Nr. **6154/5**

6154/5
= 60-Paar/1 Größe, oder
= 60-Paar/alle Größen

Socken im original Jeans-Style natur-jeansmelange

80% Baumwolle, 20% Polyamid,
oder 88% Baumwolle, 12% Polyester

Wir liefern Materialkomposition
wie verfügbar. 6er-Teilung

3/2-Rippe, handgekettelt,
Doppelzylinder, echte Ferse,
3er-Bündel. Passend jeden
Tag zur „geliebten Jeans“
und nicht nur dazu!

Fußgesund durch
atmungsaktive Baumwolle.

Größen: 35-38, 39-42, 43-46

Farbe: natur-jeansmelange



35-38 bis 43-46

Hinweis: Um eine größtmögliche Dehnbarkeit am Bund zu erhalten, wird dieser Strumpf auf traditionellen Doppelzylinder-Maschinen und daher ohne umgelegten Abschlussrand gestrickt.

KLASSIKER

Best.-Nr. **6156**

*frei nach Größen einteilbar oder verkaufsgerecht vorsortiert

Best.-Nr. **6156/5**

6156/5
= 60-Paar/1 Größe, oder
= 60-Paar/alle Größen

Unisex-Socken „Trendfarben“

Piqué-Bund ohne Gummi
für angenehmen Tragekomfort

75% Baumwolle, 22% Polyamid,
3% Elasthan, oder:
78% Baumwolle, 20% Polyamid,
2% Elasthan

Wir liefern Materialkomposition wie verfügbar.
Handgekettelt. Computergestrickt.

Die Zeit der langweiligen
Socken für Herren ist vorbei!

Auch die Herren haben jetzt Mut zur Farbe!

Der hochwertige Piqué-Bund
verzichtet auf unangenehmes Gummi
und bietet trotzdem bestmöglichen
Halt, ohne einzuschnüren.

Lieferbare Größen und Farben:

35-38: rot, grün, gelb, türkis, rosé, blau

36-41: rosa, orange

(voraussichtlich ab Oktober lieferbar)

39-42: rot, grün, gelb, türkis,
orange, rosé, dunkelrot,
tanne, blau

43-46: rot, grün, gelb, türkis,
orange, rosé, dunkelrot,
tanne, blau, lila

47-50: rot, grün, gelb, türkis,
orange, dunkelrot, tanne,
bordeaux*, aubergine*,
blau

*bordeaux und aubergine nur noch
in 47-50 lieferbar – solange Vorrat reicht

Farben dunkelrot und tanne lieferbar
solange Vorrat reicht. Bitte bevorraten Sie sich.

Demnächst umgestellter Größenverlauf (36-42 und 42-47).

ohne
Gummidruck

35-38 bis 47-50

über
größen



ohne
Gummidruck



rot grün gelb türkis orange rosa

TOP-ARTIKEL
–DAS GANZE JAHR SAISON!

Best.-Nr. **6192**

*frei nach Größen und Farben einteilbar oder
verkaufsgerecht vorsortiert

Best.-Nr. **6192/5**



dunkelrot tanne bordeaux nur 47-50 aubergine nur 47-50 blau lila nur in 43-46

6192/5

= 60 Paa/39-42 + 43-46/viele Farben, oder
= 60 Paar/1 Größe/1 Farbe, oder
= 60 Paar/1 Größe/viele Farben

Herren-Socken Trendmotiv „Streifen“

Piqué-Bund ohne Gummi

78% Baumwolle, 20% Polyamid, 2% Elasthan

Handgekettelt. Computergestrickt.

Die Zeit der langweiligen Socken für Herren ist vorbei! Trendiges Motiv „Streifen“.

Sprechen Sie auch jüngere Kunden mit diesem hochaktuellen Dessin an.

Der hochwertige Piqué-Bund verzichtet auf unangenehmes Gummi und bietet trotzdem bestmöglichen Halt, ohne einzuschnüren.

Schöne Streifenfarben.
1 Farb-Variante im 2er-Bündel.

Größen: 39-42, 43-46, 47-50

ohne
Gummidruck

39-42 bis 47-50

über
größen



Best.-Nr. **6196**

*frei nach Größen einteilbar

Best.-Nr. **6196/5**

6196/5

= 60 Paar/39-42 + 43-46/alle Farben, oder
= 60 Paar/1 Größe/alle Farben

Sneakers-Socken „Smiley“ unisex mit Stickmotiv

für Teenager, Damen und Herren

78% Baumwolle, 20% Polyamid,
2% Elasthan

Niedliche aufgestickte Motive
auf der hochgezogenen Ferse.
„Die Stickmotive *gucken* an
der Ferse über den Schuh“.

Mit Spezial-Piqué-Netzstrick
für gute Belüftung und
Dehnungsrippe im mittleren
Fußbereich für besonders
gute Passform. Handgekettelt,
weiche druckarme Naht.

**Lieferbare Größen und Farben
(1 Farbe im 3er-Bündel):**

36-41: schwarz, türkis, gelb

42-47: weiß, grün, rot, türkis, gelb

Voraussichtlich ab Frühjahr 2025 wieder komplett in
allen Größen und Farben lieferbar.

36-41 bis 42-47

Spezial-Piqué-
Netzstrick
für gute
Belüftung



Dessinbeispiele

Best.-Nr. **6207**

*frei nach Größen und Farben einteilbar oder
verkaufsgerecht vorsortiert

Best.-Nr. **6207/5**

6207/5 =

= 60 Paar/1 Größe/grün + rot + türkis + gelb, oder
= 60 Paar/1 Größe/1 Farbe, oder
= 60 Paar/1 Größe/schwarz + weiß

Socken in Gesche

Lustige Geschenk-Socken

für Teenager, Damen und Herren

78% Baumwolle, 18% Polyamid, 4% Elasthan

Die Geschenkidee für Ihr Sortiment! Socken in auffälligen Geschenkverpackungen. Verschiedene Dessins. Schöne, farbenfrohe Socken mit traditionell handgekettelter Naht zur Vermeidung von Druckstellen im Zehenbereich.

one size Damen oder one size Herren

one size Damen oder one size Herren



Coffee to go!

2 Paar im Kaffeebecher

Best.-Nr. 2141



Lieferbar solange Vorrat reicht.
Bitte bevorraten Sie sich!

Pizza – für Feinschmecker
4 Paar in Pizzaschachtel

Best.-Nr. 2142

nkverpackungen

one size



Sushi-Box 3 Paar in Sushi-Box

Best.-Nr. 2143



„DONUT-Socken“

für Teens und Damen

80% Baumwolle, 18% Polyamid,
2% Elasthan

Sweets for My Sweets!

Süße Socken im Donut-Design.
Mit attraktiver Geschenk-
verpackung. Weicher
Komfortbund und hand-
gekettelte Zehennaht
verhindern unangenehme
Druckstellen. Schöne
strahlende Farben.

**One Size – passend
für Damen und Teenager.**

Keine Farbauswahl
möglich – wir liefern
wie vorhanden.

One Size Damen



Best.-Nr. 2144

Abbildungen ähnlich

(gepackt im 60er-Karton)

Bunte Socken in Geschenkbox oder im 3er-Bündel mit Etiketten

78% Baumwolle, 20% Polyamid, 2% Elasthan

**Müssen Business-Socken langweilig sein?
Wir sagen: NEIN!**

Diese Socken sind am Schaft dezent-schwarz und zu jedem Business-Outfit geeignet, aber der fröhlich-bunte Fuß vertreibt jedem modebewussten Träger die Langeweile!

Die Motive lassen sich im mismatch miteinander kombinieren.
Noch mehr Abwechslung durch verschiedene Dessins an den beiden Füßen.

3 verschiedene Paare in schöner hochwertiger Geschenkbox sortiert, oder 3 verschiedene Paar im 3er-Bündel mit Einzel-Etiketten* sortiert.

* mit Einzel-etiketten nur lieferbar solange Vorrat reicht.
Bitte bevorraten Sie sich.

Traditionell handgekettelte weiche Naht vermeidet Druckstellen im Zehenbereich.

Größen: 36-41, 42-47

Grundfarbe: schwarz



Best.-Nr. **6202.01**
in Geschenkbox

Best.-Nr. **6202.02**
mit Einzel-etiketten

Abbildung ähnlich

Computer-Socken „HO HO HO“

für Kinder, Teenager, Damen und Herren

Piqué-Bund ohne Gummi, für gute Durchblutung

75% Baumwolle, 22% Polyamid, 3% Elasthan
oder

78% Baumwolle, 20% Polyamid, 2% Elasthan

Wir liefern Materialkompositionen wie verfügbar

Handgekettelte weiche Naht.
Computergestrickt.
Verschiedene Motive im 2er-Bündel sortiert.

Größen:

36-41, 42-47



ohne
Gummidruck



36-41 bis 42-47

Best.-Nr. **6189**

* frei nach Größen einteilbar

Best.-Nr. **6189/5**

6189/5

= 60 Paar/1 Größe/alle Dessins, oder
= 60 Paar/alle Größen/alle Dessins

Grinch™-Weihnachtssocken

der freche Weihnachtsspaß für die Füße!
für Teenager, Damen und Herren

80% Baumwolle, 18% Polyamid, 2% Elasthan.

Unsere neuen Weihnachtssocken mit Grinch™-Motiven bringen eine der bekanntesten traditionellen Figuren der Popkultur direkt in den Kleiderschrank.

Grinch™-Socken haben wir auf starke Kundennachfrage in unser Sortiment aufgenommen.

Mit dem besonders hohen Baumwollanteil, den handgeketelten Zehennähten und dem Piqué-Komfortbund sind diese Socken nicht nur optisch ein Hingucker, sondern bieten auch einen besonders hohen Tragekomfort.

Perfekt für alle, die die Weihnachtszeit mit einem Augenzwinkern betrachten. Bieten Sie Ihren Kundinnen und Kunden dieses humorvolle Accessoire für viel Spaß in der Weihnachtszeit.

Unsere Socken gibt es in vier verschiedenen lustigen Grinch™-Motiven allover, jeweils vorsortiert im 2er-Bündel

(Bitte beachten: Eine Motivauswahl ist leider nicht möglich).

Größen: 36-41 bis 42-47

Voraussichtlich lieferbar
ab Mitte August.

NEU



Best.-Nr. **6193**

*frei nach Größen einteilbar

Best.-Nr. **6193/5**

6193/5

= 60 Paar/1 Größe/alle Grinch™-Dessins oder
= 60 Paar/alle Größen/alle Grinch™-Dessins

Computer-Socken „fröhliche Weihnachten“, unisex für Teenager, Damen und Herren

78% Baumwolle, 20% Polyamid, 2% Elasthan

Schöne lustige Weihnachtsmotive
allover:

„Nussknacker“

„Florida-Christmas am Strand“

„Rocking Christmas“

„Mops“

„Alpaka-Weihnachten“

Soweit nicht anders angegeben,
liefern wir Motive wie vorhanden.

Handgekettelt,
weiche
druckarme
Naht.

Größen:

36-41, 42-47

NEU

36-41 bis 42-47

**Wieder im
Programm**

„Alpaka-Weihnachten“
(nicht im Sortiment enthalten
bitte zusätzlich ordern)



„Nussknacker“



„Mops“



„Rocking Christmas“



„Florida“

Best.-Nr. **6194**

*frei nach Größen und Motiven einteilbar

Best.-Nr. **6194/5**

6194/5

= 60 Paar/1 Größe/1 Dessin, oder
 = 60 Paar/alle Größen/Nussknacker + Rocking Christmas + Florida, oder
 = 60 Paar/alle Größen/Nussknacker + Rocking Christmas + Florida + Mops

SOCKS 4 FUN®

TOP-ARTIKEL

„Küstenglück“



„Radsport“



„Hanf“

Witzige Socken als Geschenkidee oder zum Selbertragen für Ihre Kunden!

Verschiedene schöne Dessins für Damen und Herren.

Traditionell handgekettelt, vermeidet Druckstellen im Zehenbereich.

Sneakerform.

78% Baumwolle, 20% Polyamid, 2% Elasthan, oder

80% Baumwolle, 18% Polyamid, 2% Elasthan

Wir liefern Materialkomposition wie vorhanden.

2er-Bündel.

Viele Dessins können auch in angesagtem mismatched-Style (rechts/links verschieden) getragen werden.

Größen: 36-41, 42-47

Möglicherweise sind nicht alle Motive ständig vorrätig. Bitte bevorraten Sie sich ausreichend und geben Sie möglichst eine Motiv-Alternative an.

36-41 bis 42-47

Ihr Lieblings-Socken-Motiv soll auslaufen oder ist schon vergriffen?

Bitte sprechen Sie uns an: bei ausreichender Nachfrage können wir das gewünschte Motiv gerne wieder produzieren.

„Fleißiger Handwerker“



„Streifen“



„Fahrrad“



Best.-Nr. **6208**

*frei einteilbar nach Größen/Motiven, oder verkaufsgerecht vorsortiert
(gepackt im 60er-Karton/1 Größe/1 Motiv)

SOCKS 4 FUN®

TOP-ARTIKEL



„Medizin“



„Gaming“



„Puzzle“



„Musik“

Witzige Socken als Geschenkidee oder zum Selbertragen für Ihre Kunden!

Verschiedene schöne Dessins für Damen und Herren.

Traditionell handgekettelt, vermeidet Druckstellen im Zehenbereich.

36-41 bis 42-47

Sneakerform.

78% Baumwolle, 20% Polyamid, 2% Elasthan, oder

80% Baumwolle, 18% Polyamid, 2% Elasthan

Wir liefern Materialkomposition wie vorhanden.

2er-Bündel.

Viele Dessins können auch in angesagtem mismatched-Style (rechts/links verschieden) getragen werden.

Größen: 36-41, 42-47

Möglicherweise sind nicht alle Motive ständig vorrätig. Bitte bevorraten Sie sich ausreichend und geben Sie möglichst eine Motiv-Alternative an.

Ihr Lieblings-Socken-Motiv soll auslaufen oder ist schon vergriffen?

Bitte sprechen Sie uns an: bei ausreichender Nachfrage können wir das gewünschte Motiv gerne wieder produzieren.



„Camping“



„Quietsche Ente“



„Bier“



„Fußball“

Best.-Nr. **6208**

*frei einteilbar nach Größen/Motiven, oder verkaufsgerecht vorsortiert

(gepackt im 60er-Karton/1 Größe/1 Motiv)

SOCKS 4 FUN®



6209.01 „Rainbow Love“
für Toleranz und Liebe
Abbildung ähnlich
2er-Bündel



6209.02 „Pommes Frites“
2er-Bündel
Lieferbar solange Vorrat reicht.
Bitte bevorraten Sie sich.

Witzige Socken als Geschenkidee oder zum Selbertragen für Ihre Kunden!

Verschiedene schöne Dessins für Damen und Herren.

Traditionell handgekettelt, vermeidet Druckstellen im Zehenbereich.

78% Baumwolle, 20% Polyamid, 2% Elasthan, oder

80% Baumwolle, 18% Polyamid, 2% Elasthan

Wir liefern Materialkomposition wie vorhanden.

Viele Dessins können auch in angesagtem mismatched-Style (rechts/links verschieden) getragen werden.

Größen: 36-41, 42-47

Möglicherweise sind nicht alle Motive ständig vorrätig. Bitte bevorraten Sie sich ausreichend und geben Sie möglichst eine Motiv-Alternative an.

36-41 bis 42-47

TOP-ARTIKEL

Da nicht alle
Motive ständig
vorrätig sind, liefern
wir, wenn nicht ausdrück-
lich anders gewünscht,
bestmöglichen
Ersatz!



6209.05 „Punkte“
2er-Bündel
Lieferbar solange Vorrat reicht.
Bitte bevorraten Sie sich.



6209.08 „Hasi“
2er-Bündel



6209.09 „Musik“
2er-Bündel

Best.-Nr. **6209**

*frei nach Größen und Motiven einteilbar
(gepackt im 60er-Karton/1 Größe/1 Motiv)

SOCKS 4 FUN®



6209.11 „Puzzle“
2er-Bündel



6209.12 „Camping“
2er-Bündel



6209.13 „Trucks make me happy“
2er-Bündel
nur noch lieferbar in Größe 36-41
Lieferbar solange Vorrat reicht.
Bitte bevorraten Sie sich.

Witzige Socken als Geschenkidee oder zum Selbertragen für Ihre Kunden!

Verschiedene schöne Dessins für Damen und Herren.

Traditionell handgekettelt, vermeidet Druckstellen im Zehenbereich.

78% Baumwolle, 20% Polyamid, 2% Elasthan, oder

80% Baumwolle, 18% Polyamid, 2% Elasthan

Wir liefern Materialkomposition wie vorhanden.

Viele Dessins können auch in angesagtem mismatched-Style (rechts/links verschieden) getragen werden.

Größen: 36-41, 42-47

Möglicherweise sind nicht alle Motive ständig vorrätig. Bitte bevorraten Sie sich ausreichend und geben Sie möglichst eine Motiv-Alternative an.

TOP-ARTIKEL

36-41 bis 42-47

Da nicht alle
Motive ständig
vorrätig sind, liefern
wir, wenn nicht ausdrück-
lich anders gewünscht,
bestmöglichen
Ersatz!



6209.14 „Bier“
2er-Bündel



6209.15 „Regenbogen“
2er-Bündel
nur in Größe 36-41
Lieferbar solange Vorrat reicht.
Bitte bevorraten Sie sich.

Best.-Nr. **6209**

*frei nach Größen und Motiven einteilbar
(gepackt im 60er-Karton/1 Größe/1 Motiv)

SOCKS 4 FUN®



6209.16 „Smile“
2er-Bündel



6209.17 „Streifen“
2er-Bündel
Lieferbar solange Vorrat reicht.
Bitte bevorraten Sie sich.

6209.18 „Fahrrad“
2er-Bündel

Witzige Socken als Geschenkidee oder zum Selbertragen für Ihre Kunden!

Verschiedene schöne Dessins für Damen und Herren.

Traditionell handgekettelt, vermeidet Druckstellen im Zehenbereich.

78% Baumwolle, 20% Polyamid, 2% Elasthan, oder

80% Baumwolle, 18% Polyamid, 2% Elasthan

Wir liefern Materialkomposition wie vorhanden.

Viele Dessins können auch in angesagtem mismatched-Style (rechts/links verschieden) getragen werden.

Größen: 36-41, 42-47

Möglicherweise sind nicht alle Motive ständig vorrätig. Bitte bevorraten Sie sich ausreichend und geben Sie möglichst eine Motiv-Alternative an.

TOP-ARTIKEL

36-41 bis 42-47

Da nicht alle
Motive ständig
vorrätig sind, liefern
wir, wenn nicht ausdrück-
lich anders gewünscht,
bestmöglichen
Ersatz!

SOCKS 4 FUN® - unisex

6209.19 „Gartenzwerg
und Fliegenpilz“
2er-Bündel
Lieferbar solange Vorrat reicht.
Bitte bevorraten Sie sich.



6209.20 „Küstenglück“
2er-Bündel

Best.-Nr. **6209**

*frei nach Größen und Motiven einteilbar
(gepackt im 60er-Karton/1 Größe/1 Motiv)

SOCKS 4 FUN®



6209.26 „Freche Früchte“
2er-Bündel
nur noch Größe 36-41
Lieferbar solange Vorrat reicht.
Bitte bevorraten Sie sich.
Siehe auch neu 6209.103 „Avocado“



6209.27 „Kaktus“
2er-Bündel
Lieferbar solange Vorrat reicht.
Bitte bevorraten Sie sich.



auch als Babysöckchen
im Partnerlook
Artikel 5113

6209.29 „Bienen“
2er-Bündel

Witzige Socken als Geschenkidee oder zum Selbertragen für Ihre Kunden!

Verschiedene schöne Dessins für Damen und Herren.

Traditionell handgekettelt, vermeidet Druckstellen im Zehenbereich.

78% Baumwolle, 20% Polyamid, 2% Elasthan, oder

80% Baumwolle, 18% Polyamid, 2% Elasthan

Wir liefern Materialkomposition wie vorhanden.

Viele Dessins können auch in angesagtem mismatched-Style (rechts/links verschieden) getragen werden.

Größen: 36-41, 42-47

Möglicherweise sind nicht alle Motive ständig vorrätig. Bitte bevorraten Sie sich ausreichend und geben Sie möglichst eine Motiv-Alternative an.

TOP-ARTIKEL

36-41 bis 42-47

Da nicht alle
Motive ständig
vorrätig sind, liefern
wir, wenn nicht ausdrück-
lich anders gewünscht,
bestmöglichen
Ersatz!



6209.32 „Fast Food“
2er-Bündel



6209.33 „Konzert“
2er-Bündel



6209.34 „Weingenuß“
2er-Bündel

Best.-Nr. **6209**

*frei nach Größen und Motiven einteilbar
(gepackt im 60er-Karton/1 Größe/1 Motiv)

SOCKS 4 FUN®



6209.36 „Medizin“
2er-Bündel
Abbildung ähnlich



6209.37 „Angler“
2er-Bündel



6209.40 „Peace“
2er-Bündel

Witzige Socken als Geschenkidee oder zum Selbertragen für Ihre Kunden!

Verschiedene schöne Dessins für Damen und Herren.

Traditionell handgekettelt, vermeidet Druckstellen im Zehenbereich.

78% Baumwolle, 20% Polyamid, 2% Elasthan, oder

80% Baumwolle, 18% Polyamid, 2% Elasthan

Wir liefern Materialkomposition wie vorhanden.

Viele Dessins können auch in angesagtem mismatched-Style (rechts/links verschieden) getragen werden.

Größen: 36-41, 42-47

Möglicherweise sind nicht alle Motive ständig vorrätig. Bitte bevorraten Sie sich ausreichend und geben Sie möglichst eine Motiv-Alternative an.

TOP-ARTIKEL

36-41 bis 42-47

Da nicht alle
Motive ständig
vorrätig sind, liefern
wir, wenn nicht ausdrück-
lich anders gewünscht,
bestmöglichen
Ersatz!



6209.41 „Hanf“
2er-Bündel



6209.42 „Miezekatze“
2er-Bündel
Nur noch lieferbar in Größe 42-47.
Lieferbar solange Vorrat reicht.
Bitte bevorraten Sie sich.
siehe auch: 6209.105
„Feed the cat“ (NEU)



6209.43 „Karo“
2er-Bündel

Best.-Nr. **6209**

*frei nach Größen und Motiven einteilbar
(gepackt im 60er-Karton/1 Größe/1 Motiv)

SOCKS 4 FUN®



6209.45 „Chili“
2er-Bündel



6209.46 „Golf“
2er-Bündel
nur noch Größe 36-41
Lieferbar solange Vorrat reicht.
Bitte bevorraten Sie sich.



6209.47 „Panda“
2er-Bündel

Witzige Socken als Geschenkidee oder zum Selbertragen für Ihre Kunden!

Verschiedene schöne Dessins für Damen und Herren.

Traditionell handgekettelt, vermeidet Druckstellen im Zehenbereich.

78% Baumwolle, 20% Polyamid, 2% Elasthan, oder

80% Baumwolle, 18% Polyamid, 2% Elasthan

Wir liefern Materialkomposition wie vorhanden.

Viele Dessins können auch in angesagtem mismatched-Style (rechts/links verschieden) getragen werden.

Größen: 36-41, 42-47

Möglicherweise sind nicht alle Motive ständig vorrätig. Bitte bevorraten Sie sich ausreichend und geben Sie möglichst eine Motiv-Alternative an.

TOP-ARTIKEL

36-41 bis 42-47

Da nicht alle
Motive ständig
vorrätig sind, liefern
wir, wenn nicht ausdrück-
lich anders gewünscht,
bestmöglichen
Ersatz!



6209.50 „Modern Art“
2er-Bündel



6209.51 „Fleißige Handwerker“
2er-Bündel



6209.52 „Obstgarten“
2er-Bündel

6209.47 „Panda“
2er-Bündel

*frei nach Größen und Motiven einteilbar
(gepackt im 60er-Karton/1 Größe/1 Motiv)

Best.-Nr. **6209**

SOCKS 4 FUN®



6209.54 „Traktor“
2er-Bündel



6209.57 „Wintersport“
2er-Bündel

6209.58 „Erdbeere“
2er-Bündel
Lieferbar solange Vorrat reicht.
Bitte bevorraten Sie sich.

Witzige Socken als Geschenkidee oder zum Selbertragen für Ihre Kunden!

Verschiedene schöne Dessins für Damen und Herren.

Traditionell handgekettelt, vermeidet Druckstellen im Zehenbereich.

78% Baumwolle, 20% Polyamid, 2% Elasthan, oder

80% Baumwolle, 18% Polyamid, 2% Elasthan

Wir liefern Materialkomposition wie vorhanden.

Viele Dessins können auch in angesagtem mismatched-Style (rechts/links verschieden) getragen werden.

Größen: 36-41, 42-47

Möglicherweise sind nicht alle Motive ständig vorrätig. Bitte bevorraten Sie sich ausreichend und geben Sie möglichst eine Motiv-Alternative an.

TOP-ARTIKEL

36-41 bis 42-47

Da nicht alle
Motive ständig
vorrätig sind, liefern
wir, wenn nicht ausdrück-
lich anders gewünscht,
bestmöglichen
Ersatz!



6209.59 „Flamingo“
2er-Bündel
nur noch Größe 42-47
Lieferbar solange Vorrat reicht.
Bitte bevorraten Sie sich.



6209.61 „Pferdeglück“
2er-Bündel



6209.60 „Hunde“
2er-Bündel

Best.-Nr. **6209**

*frei nach Größen und Motiven einteilbar
(gepackt im 60er-Karton/1 Größe/1 Motiv)

SOCKS 4 FUN®



6209.64 „Motorrad“
2er-Bündel



6209.66 „Campingbus“
2er-Bündel
Lieferbar solange Vorrat reicht.
Bitte bevorraten Sie sich.



auch in Kindergrößen
Artikel 3134

6209.67 „Fußball“
mit Sohlenstrick
2er-Bündel

Witzige Socken als Geschenkidee oder zum Selbertragen für Ihre Kunden!

Verschiedene schöne Dessins für Damen und Herren.

Traditionell handgekettelt, vermeidet Druckstellen im Zehenbereich.

78% Baumwolle, 20% Polyamid, 2% Elasthan, oder

80% Baumwolle, 18% Polyamid, 2% Elasthan

Wir liefern Materialkomposition wie vorhanden.

Viele Dessins können auch in angesagtem mismatched-Style (rechts/links verschieden) getragen werden.

Größen: 36-41, 42-47

Möglicherweise sind nicht alle Motive ständig vorrätig. Bitte bevorraten Sie sich ausreichend und geben Sie möglichst eine Motiv-Alternative an.

TOP-ARTIKEL

36-41 bis 42-47

Da nicht alle
Motive ständig
vorrätig sind, liefern
wir, wenn nicht ausdrück-
lich anders gewünscht,
bestmöglichen
Ersatz!

6209.68 „Wanderfreunde“
2er-Bündel
Abbildung ähnlich



6209.69 „Emoji Häufchen“
2er-Bündel



6209.69 „Emoji“
3er-Bündel
alte Artikelnummer 6197
nur Größe 42-47 lieferbar
Restmenge – lieferbar solange Vorrat reicht.



Best.-Nr. **6209**

*frei nach Größen und Motiven einteilbar
(gepackt im 60er-Karton/1 Größe/1 Motiv)

SOCKS 4 FUN®



6209.70 „Gipfelstürmer“
2er-Bündel



6209.71 „Lisa“
2er-Bündel
Lieferbar solange Vorrat reicht.
Bitte bevorraten Sie sich.



6209.72 „Piano“
2er-Bündel

Witzige Socken als Geschenkidee oder zum Selbertragen für Ihre Kunden!

Verschiedene schöne Dessins für Damen und Herren.

Traditionell handgekettelt, vermeidet Druckstellen im Zehenbereich.

78% Baumwolle, 20% Polyamid, 2% Elasthan, oder

80% Baumwolle, 18% Polyamid, 2% Elasthan

Wir liefern Materialkomposition wie vorhanden.

Viele Dessins können auch in angesagtem mismatched-Style (rechts/links verschieden) getragen werden.

Größen: 36-41, 42-47

Möglicherweise sind nicht alle Motive ständig vorrätig. Bitte bevorraten Sie sich ausreichend und geben Sie möglichst eine Motiv-Alternative an.

TOP-ARTIKEL

36-41 bis 42-47

Da nicht alle Motive ständig vorrätig sind, liefern wir, wenn nicht ausdrücklich anders gewünscht, bestmöglichen Ersatz!



6209.73 „Radsport“
2er-Bündel



6209.74 „Käsemaus“
2er-Bündel



6209.75 „Astrologie“
2er-Bündel

Best.-Nr. **6209**

*frei nach Größen und Motiven einteilbar
(gepackt im 60er-Karton/1 Größe/1 Motiv)

SOCKS 4 FUN®



6209.76 „Bergglück“
2er-Bündel



6209.78 „Gaming“
2er-Bündel

Abbildung ähnlich



6209.79 „Eiscreme“
2er-Bündel
Abbildung ähnlich



6209.80 „Halali“
2er-Bündel

Witzige Socken als Geschenkidee oder zum Selbertragen für Ihre Kunden!

Verschiedene schöne Dessins für Damen und Herren.

Traditionell handgekettelt, vermeidet Druckstellen im Zehenbereich.

78% Baumwolle, 20% Polyamid, 2% Elasthan, oder

80% Baumwolle, 18% Polyamid, 2% Elasthan

Wir liefern Materialkomposition wie vorhanden.

Viele Dessins können auch in angesagtem mismatched-Style (rechts/links verschieden) getragen werden.

Größen: 36-41, 42-47

Möglicherweise sind nicht alle Motive ständig vorrätig. Bitte bevorraten Sie sich ausreichend und geben Sie möglichst eine Motiv-Alternative an.

36-41 bis 42-47

TOP-ARTIKEL

Da nicht alle
Motive ständig
vorrätig sind, liefern
wir, wenn nicht ausdrück-
lich anders gewünscht,
bestmöglichen
Ersatz!



6209.81 „Popcorn“
2er-Bündel
Lieferbar solange Vorrat reicht.
Bitte bevorraten Sie sich.



6209.82 „Banana“
2er-Bündel
Lieferbar solange Vorrat reicht.
Bitte bevorraten Sie sich.

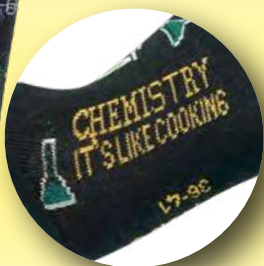

6209.83 „Chemie“
2er-Bündel
Lieferbar solange Vorrat reicht.
Bitte bevorraten Sie sich.



6209.84 „Frida“
2er-Bündel
nur in Größe 42-47
Lieferbar solange Vorrat reicht.
Bitte bevorraten Sie sich.

Best.-Nr. **6209**

*frei nach Größen und Motiven einteilbar
(gepackt im 60er-Karton/1 Größe/1 Motiv)

SOCKS 4 FUN®



6209.85 „Mosaik“
2er-Bündel



6209.86 „Niederlande“
2er-Bündel



6209.87 „Police“
2er-Bündel



6209.88 „Ruhrpott“
2er-Bündel

Witzige Socken als Geschenkidee oder zum Selbertragen für Ihre Kunden!

Verschiedene schöne Dessins für Damen und Herren.

Traditionell handgekettelt, vermeidet Druckstellen im Zehenbereich.

78% Baumwolle, 20% Polyamid, 2% Elasthan, oder

80% Baumwolle, 18% Polyamid, 2% Elasthan

Wir liefern Materialkomposition wie vorhanden.

Viele Dessins können auch in angesagtem mismatched-Style (rechts/links verschieden) getragen werden.

Größen: 36-41, 42-47

Möglicherweise sind nicht alle Motive ständig vorrätig. Bitte bevorraten Sie sich ausreichend und geben Sie möglichst eine Motiv-Alternative an.

TOP-ARTIKEL

36-41 bis 42-47

Da nicht alle Motive ständig vorrätig sind, liefern wir, wenn nicht ausdrücklich anders gewünscht, bestmöglichen Ersatz!



6209.89 „I love Deutschland“
2er-Bündel
weiß oder schwarz
(1 Farbe im 2er-Bündel)



6209.90 „Alpakas“
2er-Bündel

6209.91 „Glückssocken“
2er-Bündel

*frei nach Größen und Motiven einteilbar
(gepackt im 60er-Karton/1 Größe/1 Motiv)

Best.-Nr. **6209**

SOCKS 4 FUN®



6209.92 „Bade-Ente“
gelb oder schwarz
(1 Farbe im 2er-Bündel)



6209.93 „Supermom“
nur in 36-41

6209.94 „Ringel“

Witzige Socken als Geschenkidee oder zum Selbertragen für Ihre Kunden!

Verschiedene schöne Dessins für Damen und Herren.

Traditionell handgekettelt, vermeidet Druckstellen im Zehenbereich.

78% Baumwolle, 20% Polyamid, 2% Elasthan, oder

80% Baumwolle, 18% Polyamid, 2% Elasthan

Wir liefern Materialkomposition wie vorhanden.

Viele Dessins können auch in angesagtem mismatched-Style (rechts/links verschieden) getragen werden.

Größen: 36-41, 42-47

Möglicherweise sind nicht alle Motive ständig vorrätig. Bitte bevorraten Sie sich ausreichend und geben Sie möglichst eine Motiv-Alternative an.

TOP-ARTIKEL

36-41 bis 42-47

Da nicht alle Motive ständig vorrätig sind, liefern wir, wenn nicht ausdrücklich anders gewünscht, bestmöglichen Ersatz!



6209.95 „Nußcreme“



6209.96 „Einstein“



6209.97 „Schweiz“
weiß oder schwarz
(1 Farbe im 2er-Bündel)



6209.98 „Österreich“
weiß oder schwarz
(1 Farbe im 2er-Bündel)
Abbildung ähnlich

Best.-Nr. **6209**

*frei nach Größen und Motiven einteilbar
(gepackt im 60er-Karton/1 Größe/1 Motiv)

SOCKS 4 FUN®



6209.99 „Kühe“
für Cowboys und Cowgirls



6209.100 „Mittelfinger“



6209.101 „bunt statt braun“

Abbildung ähnlich



6209.102 „Kaffee“

Witzige Socken als Geschenkidee oder zum Selbertragen für Ihre Kunden!

Verschiedene schöne Dessins für Damen und Herren.

Traditionell handgekettelt, vermeidet Druckstellen im Zehenbereich.

78% Baumwolle, 20% Polyamid, 2% Elasthan, oder

80% Baumwolle, 18% Polyamid, 2% Elasthan

Wir liefern Materialkomposition wie vorhanden.

Viele Dessins können auch in angesagtem mismatched-Style (rechts/links verschieden) getragen werden.

Größen: 36-41, 42-47

Möglicherweise sind nicht alle Motive ständig vorrätig. Bitte bevorraten Sie sich ausreichend und geben Sie möglichst eine Motiv-Alternative an.

36-41 bis 42-47

TOP-ARTIKEL

Da nicht alle Motive ständig vorrätig sind, liefern wir, wenn nicht ausdrücklich anders gewünscht, bestmöglichen Ersatz!



NEU

6209.103 „Avocado“



NEU

6209.104 „Papagei“



NEU



NEU

6209.105 „Feed the cat“



6209.106 „Frecher Lümmel“
voraussichtlich ab September
lieferbar

Best.-Nr. **6209**

*frei nach Größen und Motiven einteilbar
(gepackt im 60er-Karton/1 Größe/1 Motiv)

SOCKS 4 FUN®

Witzige Socken als Geschenkidee oder zum Selbertragen für Ihre Kunden!

Verschiedene schöne Dessins für Damen und Herren.

Traditionell handgekettelt, vermeidet Druckstellen im Zehenbereich.

78% Baumwolle, 20% Polyamid, 2% Elasthan, oder

80% Baumwolle, 18% Polyamid, 2% Elasthan

Wir liefern Materialkompositionen wie vorhanden.

Viele Dessins können auch in angesagtem mismatched-Style (rechts/links verschieden) getragen werden.

Größen: 36-41, 42-47

Möglicherweise sind nicht alle Motive ständig vorrätig. Bitte bevorraten Sie sich ausreichend und geben Sie möglichst eine Motiv-Alternative an.

36-41 bis 42-47

Da nicht alle Motive ständig vorrätig sind, liefern wir, wenn nicht ausdrücklich anders gewünscht, bestmöglichen Ersatz!

NEU

6209.107 „Endlich Abitur“
voraussichtlich ab Mitte August
lieferbar

TOP-ARTIKEL

Best.-Nr. **6209**

*frei nach Größen und Motiven einteilbar
(gepackt im 60er-Karton/1 Größe/1 Motiv)

Mix -Motive

Rest-Motive sortiert/1 Größe, verschiedene Motive – bunt sortiert.

Sneakersform (6208),
Kurzschaffform (6206),
Normallang (6209)

Keine Motivauswahl möglich.

Lieferbar bei Verfügbarkeit.

Ihr Lieblings-Socken-Motiv soll auslaufen oder ist schon vergriffen?

Bitte sprechen Sie uns an: bei ausreichender Nachfrage können wir das gewünschte Motiv gerne wieder produzieren.

36-41 bis 42-47



Best.-Nr. **6209.999/5**

6209.999/5
= 60 Paar/Größe 36-41, oder
= 60 Paar/Größe 42-47/verschiedene Motive

(gepackt im 60er-Karton/1 Größe/verschiedene Motiv)

Unisex-Sneakers-Socken „Ahoi“

für Teenager, Damen und Herren

98% Baumwolle*, 2% Elasthan

*Bio-Baumwolle

Vegan, völlig frei von Schadstoffen und fair produziert.

Klassisch schöne maritime Ringel- und Ankerdessins. (1 Variante im 3er-Bündel)

Weiche handgekettelte Naht.

Größen: 36-41, 42-47

Motiv „Anker“ lieferbar solange Vorrat reicht
Bitte bevorraten sie sich.

6205/5

= 60 Paar/1 Größe/Ringel + Streifen, oder

= 60 Paar/1 Größe/Anker weiß + marine



organic material
certified by BCS 35095

36-41 bis 42-47

Höchst mögliche durchgehend kontrollierte Lieferkette vom Baumwollbauern über Garnfabrikation und Sockenproduktion bis zu uns als Importeur bei GOTS-zertifizierter Ware.

Best.-Nr. **6205**

*frei nach Größen/Dessins einteilbar oder verkaufsgerecht vorsortiert

Best.-Nr. **6205/5**

Unisex-Söckchen und Socken „Ahoi“

für Teenager, Damen und Herren

98% Baumwolle*, 2% Elasthan, oder

80% Baumwolle*, 17% Polyamid**, 3% Elasthan

*Bio-Baumwolle

**recyceltes Polyamid, 3% Elasthan

Wir liefern Materialkomposition wie verfügbar.

Klassisch-schöne maritime Ringel- und Anker-Variationen. Immer aktuell.

Größen: 36-41, 42-47

maritime Farbstellungen (1 Variante im 3er- oder 2er-Bündel)

Wir liefern Bündelung wie verfügbar.

Bio-Baumwolle

36-41 bis 42-47



TOP-ARTIKEL

marine/
Streifen weiß

marine/
Ringel rot

marine/
Ringel weiß

weiß/
Ringel marine



organic material
certified by BCS 35095

Höchst mögliche durchgehend kontrollierte Lieferkette vom Baumwollbauern über Garnfabrikation und Sockenproduktion bis zu uns als Importeur bei GOTS-zertifizierter Ware.



Anker weiß

Anker marine

Best.-Nr. **6210**

*frei nach Größen einteilbar oder verkaufsgerecht vorsortiert

Best.-Nr. **6210/5**

6210/5

= 60 Paar/1 Größe/Ringel + Streifen, oder

= 60 Paar/1 Größe/Anker weiß + marine, oder

= 60 Paar/alle Größen/alle Motive

Abbildungen ähnlich

Unisex-Socken „Jagd“

für Teenager, Damen und Herren

78% Baumwolle, 20% Polyamid,
2% Elasthan

Schönes Hirschmotiv am Schaft.
Extrabreiter Piqué-Bund ohne Gummidruck.
3er-Bündel.

Traditionell handgekettelte weiche Naht.

Größen: 36-41, 42-47

Farbe: jagdgrün

Siehe auch 6209.80 „Halali“ für Jäger!



36-41 bis 42-47

Best.-Nr. **6212**

*frei nach Größen einteilbar oder verkaufsgerecht vorsortiert

Best.-Nr. **6212/5**

6212/5

= 60 Paar/1 Größe, oder
= 60 Paar/alle Größen

100%-Baumwolle Socken

für Teenager, Damen und Herren
schöne dicke Ware, 5er-Teilung

100% Baumwolle

Reine natürliche
Baumwolle auf der Haut.
Auch für empfindliche
Haut geeignet.

Größen: 35-38,
39-42, 43-46

Farben: schwarz,
naturbeige
(1 Farbe im
3er-Bündel)



**100% Baumwolle
schwere Qualität**

35-38 bis 43-46

Hinweis: Um eine
größtmögliche
Dehnbarkeit am Bund
zu erhalten, wird
dieser Strumpf auf
traditionellen Doppel-
zylinder-Maschinen
und daher ohne um-
gelegten Abschluss-
rand gestrickt.



Best.-Nr. **6280**

*frei nach Größen und Farben einteilbar oder
verkaufsgerecht vorsortiert
(gepackt im 60er-Karton/1 Größe/1 Farbe)

Multicolour-Baumwoll-Socken

für Teenager, Damen und Herren
schöne dicke Ware, 5er-Teilung
besonders schwere Qualität

60% Baumwolle, 27% Polyacryl,
12% Polyester, 1% Elasthan

Grundfarben:

multicolour-jeans,
multicolour-bunt
(1 Farbe im 3er-Bündel)

Größen:

35-38, 39-42, 43-46



schwere Qualität

35-38 bis 43-46

Hinweis: Um eine größtmögliche Dehnbarkeit am Bund zu erhalten, wird dieser Strumpf auf traditionellen Doppelzylinder-Maschinen und daher ohne umgelegten Abschlussrand gestrickt.

Best.-Nr. **6284**

*frei nach Farben und Größen einteilbar,
oder verkaufsgerecht vorsortiert.
(gepackt im 60er-Karton/1 Größe/1 Farbe)

Best.-Nr. **6284/5**

6284/5

= 60 Paar/1 Größe/1 Farbe, oder
= 60 Paar/alle Größen/alle Farben

Multicolour-Mix Baumwoll-Socken

für Teenager, Damen und Herren
schöne dicke Ware, 5er-Teilung

„Socken wie früher“

88% Baumwolle, 10% Polyamid,
2% Elasthan

Schöne fröhlich-bunte Lieblings-Socken.
Angenehme klima-ausgleichende
Naturfaser Baumwolle.

Verschiedene schöne
Multicolour-Farben
im 2er-Bündel sortiert.

Druckarme weiche
Zehennaht.

Größen:

35-38, 39-42, 43-46



35-38 bis 43-46

Hinweis: Um eine größtmögliche Dehnbarkeit am Bund zu erhalten, wird dieser Strumpf auf traditionellen Doppelzylinder-Maschinen und daher ohne umgelegten Abschlussrand gestrickt.

Best.-Nr. **6286**

*frei nach Größen einteilbar

Best.-Nr. **6286/5**

6286/5

= 60 Paar/ alle Größen/alle Farben, oder
= 60 Paar/1 Größe/alle Farben

Farben ähnlich

Häkellook Traditionelle Häkellook-Muster sind vor allem in der Trachten- und Landhausmode noch immer stark gefragt. Unsere Häkellook-Strumpfwaren werden noch auf den alten Originalmaschinen gestrickt, denn die Qualität der auf neuen Maschinen gestrickten Strumpfwaren ist nicht vergleichbar. Es ist nicht leicht, heute noch Produzenten zu finden, die diese Maschinen noch erhalten haben und vor allen Dingen, die auch noch Maschinenmeister haben, die diese Maschinen warten, einstellen und bedienen können. Wir freuen uns daher besonders, Ihnen diese schönen Strumpfwaren in hervorragender Qualität anbieten zu können.

Häkellook-Söckchen

für Teenager und Damen

80% Baumwolle, 20% Polyamid

Mit wunderschönem Häkellook-Lochmuster. Passend auch zur immer aktuellen Landhaus- und Trachtenmode. Weiches Abschlussbündchen mit Wellenrand. Handgekettelt, 3er-Bündel.

Größen: 35-38, 39-42*

Farben: weiß, schwarz**

*39-42 weiß fällt groß aus.

Im Zweifelsfall bitte kleinere Größe wählen..

**schwarz lieferbar solange Vorrat reicht.



35-38 bis 39-42

Best.-Nr. **2273**

*frei nach Größen einteilbar oder verkaufsgerecht vorsortiert
(gepackt in 60er-Karton/1 Farbe/1 Größe)

Overknees Häkellook

für Teenager und Damen

80% Baumwolle, 20% Polyamid

Mit wunderschönem Häkellook-Lochmuster. Passend auch zur immer aktuellen Landhaus- und Trachtenmode. Weiches Abschlussbündchen mit Wellenrand.

One size.

Farbe: weiß

Sehr gute Oberschenkel- und Wadendehnung.

Lieferbar solange Vorrat reicht. Bitte bevorraten Sie sich!



one size

Best.-Nr. **2773**

(gepackt in 60er-Karton)

Häkellook-Kniestrümpfe

für Teenager und Damen

80% Baumwolle, 20% Polyamid

Mit wunderschönem Häkellook-Lochmuster. Passend auch zur immer aktuellen Landhaus- und Trachtenmode. Weiches Abschlussbündchen mit Wellenrand. Handgekettelt, 3er-Bündel.

Größen: 35-38, 39-42

Farben: weiß, schwarz

*39-42 schwarz fällt groß aus.

Im Zweifelsfall bitte kleinere Größe wählen.

Sehr gute Wadendehnung



35-38 bis 39-42

Best.-Nr. **3473**

*frei nach Farben einteilbar oder verkaufsgerecht vorsortiert

Best.-Nr. **3473/5**

3473/5

= 60 Paar/ 1 Größe/1 Farbe, oder

= 60 Paar/alle Größen/weiß

Romantik-Söckchen „Landhaus-Stil“

Links/links-Jacquardmuster

65% Baumwolle, 32% Polyester, 3% Elasthan

Sehr schöne verspielte Romantik-Dessins links/links, teilweise auch in Ausbrenner-Optik, allover.

Traditionell handgekettelte kaum spürbare Zehennaht, vermeidet Druckstellen im empfindlichen Zehenbereich.

Größen: 35-38, 39-42

Farben: schöne Farben und Dessins sortiert, oder 2x beige, oder 2x schwarz im 2er-Bündel

35-38 bis 39-42

TOP-ARTIKEL



Best.-Nr. 2188

*frei nach Größen einteilbar

Best.-Nr. 2188/5

2188/5

= 60 Paar/1 Größe/alle Farben, oder

= 60 Paar/35-38 + 39-42/alle Farben

Computer-Söckchen „Edelweiß“**für Kinder und Damen**

78% Baumwolle, 20% Polyamid, 2% Elasthan

Passgenau und formbeständig durch 3% Elasthan. Handgekettelt. Die Trend-Idee „Edelweiß“.

Größen:

35-38 (=9-10), 39-42 (=11-12)

Kindergrößen:

3-4 (=23-26), 5-6 (=27-30),

7-8 (=31-34)

verschiedene schöne Standardfarben im 3er-Bündel sortiert.

23-26 bis 39-42

auch in
KindergrößenBest.-Nr. **2183***frei nach Größen
einteilbarBest.-Nr. **2183/5****KLASSIKER****2183/5**= 60 Paar/35-38 + 39-42/alle Farben, oder
= 60 Paar/1 Größe/alle Farben

Farbbeispiele

**Umschlag-Socken für
Damen u. Herren****mit angenähtem Trachten-Knopf**94% Baumwolle, 5% Polyamid,
1% Elasthan

10er-Teilung.

Handgekettelt, echte Ferse.
Passend zur Trachten- und
Landhausmode.**Farben:** naturmelange, oder
silbermelange
(1 Farbe im 2er-Bündel)**Größen:** 35-38, 39-42, 43-46

35-38 bis 43-46

KLASSIKERBest.-Nr. **2195***frei nach Farben und Größen einteilbar oder
verkaufsgerecht vorsortiertBest.-Nr. **2195/5**

Abbildung ähnlich

2195/5= 60 Paar/1 Größe/1 Farbe, oder
= 60 Paar/alle Größen/alle Farben**Umschlag-Söckchen im
Landhaus-Stil, mit Leinen-Optik
mit „Edelweiß-Pin“, 6er-Teilung,
Strukturmuster**

70% Baumwolle, 10% Leinen,

10% Polyamid, 10% Polyester, oder:

63% Baumwolle, 27% Leinen, 10% Polyamid

Wir liefern Materialkomposition wie verfügbar.

Handgekettelt, echte Ferse.

Sehr gute Qualität.**Trend-Idee: Söckchen im Landhaus-/
Trachten-Stil, mit doppeltem Umschlag
und aufwändigem Metall-Edelweiß-
Anstecker (abnehmbar)!**

2er-Bündel.

Größen: 35-38, 39-42, 43-46**Farbe:** naturmelange

35-38 bis 43-46

KLASSIKERBest.-Nr. **2196***frei nach Größen einteilbar oder verkaufs-
gerecht vorsortiertBest.-Nr. **2196/5**

Abbildung ähnlich

2196/5= 60 Paar/1 Größe/1 Farbe, oder
= 60 Paar/alle Größen/alle Farben

23-26 bis 42-47

Computer-Socken „Murmeltier“, „Rucksack“, „Schwarzwald“ oder „Schweiz“ für Damen und Herren

78% Baumwolle, 20% Polyamid, 2% Elasthan,
Handgekettelt. 3er-Bündel.

Bitte sehen Sie die bei den Abbildungen
angegebenen lieferbaren Größen.

TOP-ARTIKEL

NEU



„Schwarzwald“,
36-41, 42-47
Abbildung ähnlich



„Rucksack“
39-42, 43-46



auch in
Kindergrößen

„Murmeltier“
23-26, 27-30, 31-34,
35-38, 39-42, 43-46



Best.-Nr. **6187**

*frei nach Größen und Motiven einteil-
bar oder verkaufsgerecht vorsortiert

Best.-Nr. **6187/5**

„Schweiz“, rot
36-41, 42-47
lieferbar solange
Vorrat reicht



6187/5
= 60 Paar/1 Größe/1 Motiv, oder
= 60 Paar/Da + He/1 Motiv

Kniestrümpfe mit Satinschleife und eingestrickter Rüsche

75% Baumwolle, 22% Polyester, 3% Elasthan

Handgekettelt. Schöne außergewöhnliche Kniestrümpfe in attraktiven Farben.

Größen: 35-38, 39-42

Farben: rot, weiß, royal, türkis, pink, grün (1 Farbe im 2er-Bündel)

Sehr gute Wadendehnung.



35-38 bis 39-42

Best.-Nr. 3480

*frei nach Farben und Größen einteilbar oder verkaufsgerecht vorsortiert

Trachtensocken mit Wolle „Tweedgarn“

65% Polyacryl, 30% Wolle, 5% Viskose, oder 40% Wolle, 40% Polyacryl, 15% Polyamid, 3% Viskose, 2% Polyester

Wir liefern Materialkomposition wie verfügbar.

Mit extralangem Schaft zum Umschlagen oder Shoppen.

Schönes links/links-Zopfmuster am Schaft. Passend zur Trachtenmode.

Hochwertiges Tweedgarn.

2er-Bündel. (Jedes Paar mit eigener Banderole und eigenem Haken.)

Farbe: natur-tweed

Größen: 39-42, 43-46

6582/5

= 60 Paar/1 Größe, oder
= 60 Paar/alle Größen



35-38 bis 43-46

Best.-Nr. 6582

*frei nach Größen einteilbar

Best.-Nr. 6582/5

Trachten-Kniestrümpfe mit Wolle „Tweedgarn“

65% Polyacryl, 30% Wolle, 5% Viskose, oder 42% Wolle, 42% Polyacryl, 15% Polyamid, 1% Polyester

Wir liefern Materialkomposition wie verfügbar.

Mit extralangem Schaft zum Umschlagen.

Schönes links/links-Zopfmuster am Schaft. Passend zur Trachtenmode.

Hochwertiges Tweedgarn.

2er-Bündel. (Jedes Paar mit eigener Banderole und eigenem Haken.)

Wichtig: Gute Wadendehnung und Länge.

Farbe: natur-tweed

Größen: 35-38, 39-42, 43-46



35-38 bis 43-46

Gute Wadendehnung

Best.-Nr. 6682

*frei nach Größen einteilbar

Kniebundhosen-Strümpfe

uni-gemustert

60% Polyacryl, 30% Wolle, 10% Polyamid, oder
40% Wolle, 40% Polyacryl, 15% Polyamid,
3% Viskose, 2% Polyester

Wir liefern Materialkomposition wie
verfügbar.

Unsere bewährte gute Qualität.
Nicht einlaufend, nicht filzend.
Mit links/links eingestricktem
Muster.

**Wichtig: Gute Länge und
Wadendehnung.**

Größen: 35-38, 39-42, 43-46, 47-50*

*47-50 nur in rot lieferbar

Farben: natur, loden, anthrazit, rot
(1 Farbe im 2er-Bündel)



35-38 bis 47-50



Gute Wadendehnung

KLASSIKER

Best.-Nr. **6684**

*frei nach Größen und Farben einteilbar

Kniebundhosen-Strümpfe

uni-reinweiß gemustert

85% Baumwolle, 15% Polyamid, oder
40% Wolle, 40% Polyacryl, 15% Polyamid,
3% Viskose, 2% Polyester

Wir liefern Materialkomposition wie verfügbar.
Besonders hochwertige gekämmte Baumwolle.
2er-Bündel

Gut geeignet zum Wandern,
für Trachtengruppen und Musikspielzüge.

Wichtig: Gute Länge und Wadendehnung.

Größen: 35-38, 39-42, 43-46

Farbe: reinweiß



35-38 bis 43-46

Gute Wadendehnung

KLASSIKER

Best.-Nr. **6686**

*frei nach Größen einteilbar oder verkaufsgerecht
vorsortiert

Loferl, 2teilig (Wadenwärmer + Socken)

65% Polyacryl, 30% Wolle, 5% Viskose, oder
40% Wolle, 40% Polyacryl, 15% Polyamid,
3% Viskose, 2% Polyester

Wir liefern Materialkomposition wie verfügbar.

Passend zur Trachtenmode.

Größen: 35-38*, 39-42**, 43-46

*35-38 nicht in grau lieferbar

Farben: natur-Tweed abgesetzt mit
dunkelbraun, oder grau abgesetzt
mit dunkelgrün



35-38 bis 43-46

KLASSIKER

Best.-Nr. **66901**

*frei nach Farben und Größen einteilbar oder
verkaufsgerecht vorsortiert

Abbildung ähnlich

Wellness-Socken, Baumwolle

für Damen und Herren, mit verkürztem Schaft, Piqué-Bund

- **ohne Gummidruck** -
für gute Durchblutung

75% Baumwolle, 22% Polyamid,
3% Elasthan

Computergestrickt, handgekettelt,
glattgestrickt. 3er-Bündel.

Der breite Piqué-Bund verzichtet
auf jedes Gummi und bietet
trotzdem bestmöglichen Halt,
ohne einzuschnüren.

Größen: 35-38, 39-42, 43-46

Farben: uni-melange Farben

(im 3er-Bündel sortiert), oder

schwarz (1 Farbe im 3er-Bündel), oder
weiß (1 Farbe im 3er-Bündel)

extra-kurzer Schaft

ohne
Gummidruck

35-38 bis 43-46

Auch
in nur
schwarz
oder weiß
lieferbar



TOP-ARTIKEL

Sortierung dunkel
Abbildungen ähnlich



Best.-Nr. **2160**

Sortierung hell

*frei nach Farbbündelung und Größen einteilbar

Best.-Nr. **2160/5**

2160/5

= 60 Paar/1 Größe/helle Farben, oder
= 60 Paar/1 Größe/dunkle Farben, oder
= 60 Paar/1 Größe/schwarz, oder
= 60 Paar/1 Größe/weiß

Farben ähnlich
Abbildung

Wellness-Socken, Baumwolle

für Damen und Herren
- **ohne Gummidruck** -
für gute Durchblutung

80% Baumwolle, 20% Polyamid,
oder: 83% Baumwolle, 17% Polyamid

Wir liefern Materialkomposition
wie verfügbar.

Doppelzylinder, handgekettelt, 1/1-Rippe

Größen 35/38*, 39/42, 43/46, 47-50**

*35-38 nicht mehr in weiß lieferbar

**47-50 nur in schwarz lieferbar

Farben: (1 Farbe im 5er-Bündel):
weiß oder schwarz

siehe auch Artikel 6159, farbig

Lieferbar solange Vorrat reicht. Bitte bevorraten Sie sich.

2159/5

= 100 Paar/1 Größe/1 Farbe



35-38 bis 47-50

Hinweis: Um eine größtmögliche Dehnbarkeit am Bund zu erhalten, wird dieser Strumpf auf traditionellen Doppelzylinder-Maschinen und daher ohne umgelegten Abschlussrand gestrickt.

Best.-Nr. **2159**

*frei nach Farben und Größen einteilbar oder verkaufsgerecht vorsortiert

Best.-Nr. **2159/5**

Wellness-Socken, feingestrickt

Kurzschaff – antimikrobielle Ausrüstung

für Damen und Herren
extrabreiter Piqué-Bund
- **ohne Gummidruck** -
für gute Durchblutung

75% Baumwolle, 22% Polyamid, 3% Elasthan

3er-Bündel. Handgekettelt.

Antimikrobielle Silber-Ausrüstung zur Hemmung von Bakterien und Pilzen, gegen unangenehme Gerüche, hält viele Wäschen lang.

Feine Qualität auf 200-Nadel-Computer-Maschinen glatt gestrickt.

Größen: 35-38, 39-42, 43-46

Farben: schwarz, beige, jeansmelange (1 Farbe im 3er-Bündel)

2165/5

= 60 Paar/1 Größe/1 Farbe, oder

= 60 Paar/alle Größen/alle Farben

Feine
200-Nadel-Qualität

ohne
Gummidruck



35-38 bis 43-46



Best.-Nr. **2165**

*frei nach Farben und Größen einteilbar oder verkaufsgerecht vorsortiert

Best.-Nr. **2165/5**

Wellness-Socken mit Modal

für Damen und Herren
computergestrickt
extrabreiter Piqué-Komfort-Bund
- **ohne Gummidruck** -
für gute Durchblutung

80% Modal (TENCEL™), 18% Polyamid, 2% Elasthan
3er-Bündel, handgekettelt.

Hergestellt zu 100% mit Original-Lenzing-Modal, aus dem nachwachsenden Rohstoff Holz, zeichnen sich diese Strümpfe durch einen hohen Tragekomfort aus. Sie sind atmungsaktiv, hautfreundlich und haben einen besonders schönen weichen Griff.

Größen: 35-38, 39-42, 43-46

Farbe: schwarz

2266/5

= 60 Paar/1 Größe, oder

= 60 Paar/alle Größen

sogenannte
„Holzsocken“

ohne
Gummidruck



35-38 bis 43-46



Best.-Nr. **2266**

*frei nach Größen einteilbar oder verkaufsgerecht vorsortiert.

Best.-Nr. **2266/5**

KLASSIKER



Wellness-Socken, Baumwolle

für Damen und Herren, extrabreiter Piqué-Bund - **ohne Gummidruck** -
für gute Durchblutung

75% Baumwolle, 22% Polyamid, 3% Elasthan

3er-Bündel. Handgekettelt, Computergestrickt. Der breite Piqué-Bund verzichtet auf jedes Gummi und bietet trotzdem bestmöglichen Halt ohne einzuschnüren. Glattgestrickt.

Bitte beachten Sie die bei den Farb-Sortierungen angegebenen lieferbaren Größen.

Größen: 35-38, 39-42, 43-46, 47-50, 51-54*

*XXL = 51-54 nur in schwarz lieferbar



TOP-ARTIKEL
-DAS GANZE JAHR SAISON!



3x schwarz-Bündel
35-38, 39-42, 43-46, 47-50, 51-54



3x graumelange-Bündel
35-38, 39-42, 43-46



3x anthrazit-melange-Bündel
35-38, 39-42, 43-46, 47-50



2162/5

- = 60-Paar/1 Größe/schwarz, oder
- = 60-Paar/1 Größe/weiß, oder
- = 60-Paar/1 Größe/graumelange, oder
- = 60-Paar/1 Größe/anthrazitmélange, oder
- = 60-Paar/1 Größe/jeansmélange, oder
- = 60-Paar/1 Größe/naturmélange, oder
- = 60-Paar/1 Größe/camelmelange, oder
- = 60-Paar/1 Größe/dunkelbraun, oder
- = 60-Paar/1 Größe/marine

ohne
Gummidruck

über
größen

30-36 bis 51-54

super
size



3x camel-melange-Bündel
35-38
geringe Restmenge
lieferbar solange Vorrat reicht



3x naturmelange-Bündel
35-38, 39-42, 43-46



3x dunkelbraun-Bündel
35-38, 39-42, 43-46, 47-50

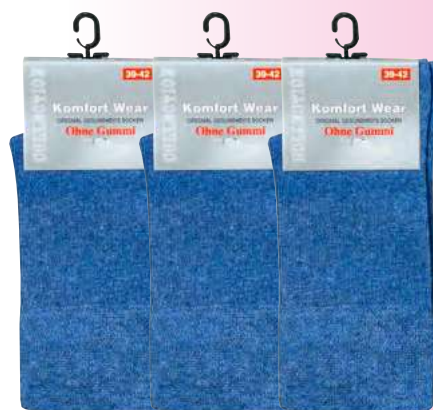

3x jeansmelange-Bündel
35-38, 39-42, 43-46, 47-50



3x weiß-Bündel
35-38, 39-42, 43-46



3x marine-Bündel
35-38, 39-42, 43-46, 47-50

Best.-Nr. **2162**

*frei nach Farben und Größen einteilbar oder
verkaufsgerecht vorsortiert

Best.-Nr. **2162/5**

Wellness-Socken „Multicolour“ ohne Gummi für gute Durchblutung

für Teenager, Damen und Herren

65% Baumwolle, 35% Polyester

Moderne Kettlung in neuester Technologie. Weiche Zehennaht.

Diese Strümpfe sind hergestellt mit 65% recyceltem Baumwollgarn. Geprüft auf Schadstoffe und mit dem Öko-Tex-Label zertifiziert. Für eine sinnvolle Wiederverwertung der knappen Ressourcen.

Wiederverwertung unserer Rohstoffe statt sinnloser Entsorgung.

Von uns entwickelt für den verantwortungsvollen und umweltbewussten Käufer!

Exklusiv nur bei socks4fun®!

Der extrabreite bequeme Piqué-Komfortbund verzichtet auf jedes Gummi und bietet trotzdem bestmöglichen Halt ohne einzuschnüren.

Die Lieblingssocke mit Ultra-Komfortbund.

Schöne Mouliné-Farben im 2er-Bündel sortiert.

Größen:

35-38, 39-42, 43-46, 47-50

6157/5

= 60 Paar/1 Größe/alle Farben, oder
= 60 Paar/35-38 + 39-42 + 43-46/alle Farben



Preissenkung

Best.-Nr. **6157**

*frei nach Größen/alle Farben einteilbar oder verkaufsgerecht vorsortiert

Best.-Nr. **6157/5**

Wellness-Socken, Baumwolle

auch für Damen geeignet
- **ohne Gummidruck** -
für gute Durchblutung

80% Baumwolle, 20% Polyamid, oder:
83% Baumwolle, 17% Polyamid

Wir liefern Materialkomposition wie verfügbar. Handgekettelt.

Computer-Doppelzylinder-Qualität.
1/1-Rippe. Venenfreundlich.

Größen: 35-38, 39-42, 43-46

Verschiedene dezente Farben,
im 5er-Bündel sortiert

Siehe auch Artikel 2159 in schwarz und weiß.

6159/5

= 100 Paar/1 Größe/dunkle Farben, oder
= 100 Paar/1 Größe/helle Farben*, oder
= 100 Paar/alle Größen/dunkle Farben, oder
= 100 Paar/alle Größen/helle Farben

*helle Farben möglicherweise nicht im Herbst/Winter verfügbar



35-38 bis 43-46

Hinweis: Um eine größtmögliche Dehnbarkeit am Bund zu erhalten, wird dieser Strumpf auf traditionellen Doppelzylinder-Maschinen und daher ohne umgelegten Abschlussrand gestrickt.

Best.-Nr. **6159**

*frei nach Größen einteilbar oder verkaufsgerecht vorsortiert

Best.-Nr. **6159/5**

Wellness-Socken, Baumwolle

auch für Damen geeignet,
mit 3% Elasthan,
ohne Gummidruck
für gute Durchblutung

75% Baumwolle, 22% Polyamid,
3% Elasthan

Handgekettelt,
Computer-Doppelzylinder,
1/1-Rippe.

Verschiedene dezente
Farben, im 5er-Bündel sortiert,
oder

5 x schwarz im 5er-Bündel,
oder

5 x marine im 5er Bündel*

*marine nur lieferbar in 39-42 u. 43-46

Helle Farbsortierung möglicherweise
nicht im Herbst/Winter verfügbar

Größen: 35-38, 39-42,
43-46, 47-50

35-38 bis 47-50



Hinweis: Um eine größt-
mögliche Dehnbarkeit am
Bund zu erhalten, wird
dieser Strumpf auf traditi-
onellen Doppelzylinder-Ma-
schinen und daher
ohne umgelegten Ab-
schlussrand gestrickt.



ohne
Gummidruck



TOP-ARTIKEL
-DAS GANZE JAHR SAISON!



Best.-Nr. **6161**

*frei nach Größen einteilbar oder verkaufs-
gerecht vorsortiert

Best.-Nr. **6161/5**

6161/5

- = 60 Paar/1 Größe/farbig sortiert hell, oder
- = 60 Paar/1 Größe/farbig sortiert dunkel, oder
- = 60 Paar/1 Größe/schwarz, oder
- = 60 Paar/1 Größe/marine, oder
- = 60 Paar/39-42 + 43-46/farbig sortiert hell, oder
- = 60 Paar/39-42 + 43-46/farbig sortiert dunkel

Farbbeispiele

Wellness-Strümpfe ohne Gummidruck - UNISEX

Wellness-Socken, Baumwolle

**Ganz ohne jedes Gummi
für gute Durchblutung**

75% Baumwolle, 22% Polyamid, 3% Elasthan, oder:
78% Baumwolle, 20% Polyamid, 2% Elasthan,

Wir liefern Materialkomposition
wie verfügbar. Handgekettelt.
Doppelzylinder-Qualität.
Glattgestrickt.

Diese Qualitätsstrümpfe sind durch den Verzicht auf
jedes Gummi im Abschlussbündchen auch bei Durch-
blutungsstörungen und für Diabetiker geeignet und
bieten durch die Beimischung von hochwertigem
Elasthan trotzdem bestmöglichen Halt.

**Lieferbare Größen und
Farbsortierungen:**

39-42: blau/grau, grau, schwarz, beige
braun

43-46: blau/grau, grau, schwarz,
beige, braun

47-50: blau/grau, grau, schwarz

Lieferbar solange Vorrat reicht.
Bitte bevorraten sie sich.

6162/5

= 60-Paar/1 Normalgröße/farbig sortiert, oder
= 60-Paar/1 Normalgröße/schwarz, oder
= 60-Paar/alle Normalgrößen/farbig sortiert, oder
= 60-Paar/alle Normalgrößen/schwarz

6162/2 = Übergrößen, farbig sortiert, oder nur schwarz
Größe: XXXL = 55-58
Farben: blau-sortiert, grau-sortiert

ohne
Gummidruck



Farbbeispiele



39-42 bis XXXL = 55-58

Hinweis: Um eine größtmögliche
Dehnbarkeit am Bund zu erhalten,
wird dieser Strumpf auf traditi-
onellen Doppelzylinder-Maschinen
und daher ohne umgelegten
Abschlussrand gestrickt.



Best.-Nr. **6162**

*frei nach Größen einteilbar

Best.-Nr. **6162/2**

*frei nach Größen einteilbar oder verkaufs-
gerecht vorsortiert

Herren-Wellness-Socken, Baumwolle

**– ganz ohne jedes Gummi –
für gute Durchblutung**

100% Baumwolle

Handgekettelt.
Doppelzylinder-Qualität.
1/1-Rippe.

Diese Qualitätsstrümpfe sind durch den Verzicht auf
jedes Gummi im Abschlussbündchen auch bei Durch-
blutungsstörungen und für Diabetiker geeignet und
bieten durch die Beimischung von hochwertigem
Elasthan trotzdem bestmöglichen Halt.

Farben: schwarz,
anthrazit, marine
(1 Farbe im 3er-Bündel)

Größen:

39-42, 43-46, 47-50



ohne
Gummidruck



schwarz

anthrazit

marine

TOP-ARTIKEL

100 % Baumwolle

39-42 bis XXXL = 59-62



Hinweis: Um eine
größtmögliche Dehn-
barkeit am Bund zu
erhalten, wird dieser
Strumpf auf traditi-
onellen Doppelzylinder-
Maschinen und daher
ohne umgelegten
Abschlussrand
gestrickt.

Best.-Nr. **6163**

Best.-Nr. **6163/5**

Best.-Nr. **6163/2**

6163/2 = Übergröße,
XXL = 51-54, XXXL = 55-58,
XXXXL = 59-62, Farbe: schwarz

6163/5

= 60-Paar/1 Normalgröße/1 Farbe
= 60-Paar/alle Normalgrößen/alle Farben

Farben ähnlich
Abbildung ähnlich

*frei nach Farben und Größen einteilbar

Wellness-Socken, Baumwollen

- **antibakteriell** -, auch für Damen geeignet, extrabreiter Piqué-Bund **ohne Gummi** - gegen Fußgeruch, für gute Durchblutung -

75% Baumwolle, 22% Polyamid, 3% Elasthan

Computergestrickt, handgekettelt, glattgestrickt.

Antibakteriell aktives Garn verhindert Fußgeruch und wirkt auch noch nach vielen, vielen Wäschen.

Der breite Piqué-Bund verzichtet auf jedes Gummi und bietet trotzdem bestmöglichen Halt, ohne einzuschnüren!

Farben: unifarben sortiert, oder nur schwarz (im 3er-Bündel)

Größen: 35-38, 39-42, 43-46

Übergröße: 47-50 (6167/2)*

*47-50 nur in schwarz lieferbar (Restmenge)

ohne
Gummidruck



35-38 bis 47-50

Preissenkung

Best.-Nr. **6167**



Auch
in nur
schwarz
lieferbar

Farbbeispiele

*frei nach Größen und Farbbündelungen einteilbar oder verkaufsgerecht vorsortiert (gepackt im 60er-Karton/1 Größe/1 Farbsortierung mit anthrazit, oder mit braun, oder mit jeans)

Best.-Nr. **6167/2**

*frei nach Größen einteilbar

Wellness-Socken, extrafeine Qualität EXTRA-BREIT

für Menschen mit Problemfüßen extrafeine atmungsaktive 200-Nadel-Qualität

35-38 bis 51-54

Wellness-Socken – Kurzschaft extrafeine Qualität

80% Baumwolle, 18% Polyamid, 2% Elasthan

Der extraweite Piqué-Komfortbund verzichtet auf jedes Gummi und bietet trotzdem bestmöglichen Halt ohne einzuschnüren.

Die handgekettelte weiche Naht verhindert Druckstellen an den Zehen.

2er-Bündel.

Die extrafeine Qualität verhindert übermäßiges Schwitzen und sorgt für ein angenehmes Fußklima.

Farbe: schwarz

Größen: 35-38, 39-42, 43-46, 47-50, **NEU:** 51-54*

*51-54 voraussichtlich ab April lieferbar

ohne
Gummidruck



**NEU
51-54**

Kurzschaft

EXTRA-BREIT



• extraweiter Piqué-Komfortbund ohne Gummidruck

• extrafeine luftige Qualität

• Handgekettelt – besonders weiche Naht

Best.-Nr. **2155**

TOP-ARTIKEL

*frei nach Größen einteilbar oder verkaufsgerecht vorsortiert (gepackt im 60er-Karton/1 Größe)



Freiheit für die Füße mit diesen extrabreiten Spezial-Komfort-Socken.

Speziell entwickelt für Menschen mit Problemfüßen, geschwollenen oder verbundenen Füßen.

WELLNESS-Socken **EXTRA-BREIT**
- für Menschen mit Problemfüßen -

EXTRA-BREIT



Ideal auch bei verbundenen oder geschwollenen Füßen!

Für Ihre Werbung

Werbeplane „Wellness-Socken – EXTRA-BREIT“
150 x 70 cm, gewebeverstärkt, komplett konfektioniert, mit Saum und Ösen aufhängefertig.

25,- € Selbstkostenpreis

Wellness-Socken, extrafeine Qualität EXTRA-BREIT

für Menschen mit Problemfüßen extrafeine atmungsaktive 200-Nadel-Qualität

Wellness-Socken, extrafeine Qualität

80% Baumwolle, 18% Polyamid, 2% Elasthan,

Der extraweite Komfortbund verzichtet auf jedes Gummi und bietet trotzdem bestmöglichen Halt ohne einzuschnüren. Die traditionell handgekettelte weiche Naht verhindert Druckstellen an den Zehen.

Die extrafeine Qualität verhindert übermäßiges Schwitzen und sorgt für ein angenehmes Fußklima.

Farben: beige, schwarz, anthrazitmelange, jeans (1 Farbe im 2er-Bündel)

Extra-Breit-Größen:

35-38, 39-42, 43-46, 47-50



2157/2 = **Übergrößen**, nur schwarz
XXL = 51-54, XXXL = 55-58, XXXXL = 59-62

2157/5

= 60 Paar/1 Normalgröße bis 47-50/1 Farbe, oder
= 60-Paar/39-42 + 43-46/1 Farbe

bis
59-62

ohne
Gummidruck

normallang

EXTRA-BREIT

TOP-ARTIKEL



35-38 bis 59-62



Best.-Nr. 2157

*frei nach Farben und Größen einteilbar
oder verkaufsgerecht vorsortiert

Best.-Nr. 2157/5

Best.-Nr. 2157/2

Wellness-Socken mit Polstersohle

für Menschen mit Problemfüßen

schützende Polstersohle, antibakteriell

85% Baumwolle, 13% Polyamid,
2% Elasthan

Die weiche Polstersohle und die Zehenpolster beugen Fußschmerzen vor.

Der extra-weite Komfort-Bund verzichtet auf jedes Gummi und bietet trotzdem bestmöglichen Halt ohne einzuschnüren. Die traditionell handgekettelte weiche Naht verhindert Druckstellen an den Zehen.

2er-Bündel

Die antibakterielle Ausstattung wirkt gegen Fußgeruch und Pilzinfektionen.

Farbe: schwarz

Extra-Breit-Größen:

35-38, 39-42, 43-46, 47-50

ohne
Gummidruck

EXTRA-BREIT

•extraweiter
Komfortbund
ohne Gummi-
druck

•Polsterung für
den Fersen- und
Ballenbereich

•Polsterung
bis über die
Zehennaht

•stossabfedernd
•schützend

35-38 bis 47-50



Best.-Nr. 2161

*frei nach Größen einteilbar oder verkaufsgerecht
vorsortiert

Best.-Nr. 2161/5

2161/5

= 60-Paar/1 Größe, oder
= 60-Paar/39-42 + 43-46



Abbildung ähnlich

Wellness-Socken mit Polstersohle, ABS

für Menschen mit Problemfüßen
schützende Polstersohle, antibakteriell, rutschfest

85% Baumwolle, 13% Polyamid, 2% Elasthan
Die weiche Polstersohle und die Zehenpolster beugen Fußschmerzen vor
Der extra weite Komfort-Bund verzichtet auf jedes Gummi und bietet trotzdem bestmöglichen Halt, ohne einzuschnüren.
Die traditionell handgekettelte weiche Naht verhindert Druckstellen an den Zehen.

2er-Bündel.

Deutliche, sofort sichtbare Größenkennzeichnung durch verschiedenfarbigen ABS-Druck.

Das wird jede Hausfrau freuen: Einfache Größensortierung nach der Wäsche!

Auch für Krankenhäuser, etc. mit Großwäschereien optimal geeignet

Grundfarbe: schwarz

Größen: 35-38 (roter ABS-Druck)
39-42 (grüner ABS-Druck)
43-46 (blauer ABS-Druck)
47-50 (grauer ABS-Druck)

2261/5

= 60-Paar/1 Größe, oder

= 60-Paar/35-38 + 39-42 + 43-46

jetzt auch in 47-50

THERMO
Vollfrottee

über
größen

35-38 bis 47-50

sofort sichtbare
Größenkennzeichnung

hausfrauenfreundlich, für
Anstalten/Krankenhäuser
geeignet

EXTRA-BREIT

ohne
Gummidruck

Best.-Nr. 2261

*frei nach Größen einteilbar

Best.-Nr. 2261/5

Wellness-Socken mit Wolle, extrafeine 200-Nadel-Qualität

42% Wolle, 42% Polyacryl,
14% Polyamid, 2% Elasthan

Der extraweite Piqué-Komfortbund verzichtet auf jedes Gummi und bietet trotzdem bestmöglichen Halt ohne einzuschnüren.

Die traditionell handgekettelte weiche Naht verhindert Druckstellen an den Zehen.

2er-Bündel.

Der hohe Anteil der Naturfaser Wolle bietet alle Vorteile: weich und wärmend und feuchtigkeitsausgleichend!

Farbe: schwarz

Größen: 35-38, 39-42, 43-46, 47-50

2557/5

= 60-Paar/1 Größe, oder

= 60-Paar/39-42 + 43-46

hoher Wollanteil: 42%!

ohne
Gummidruck

normallang

EXTRA-BREIT

über
größen

35-38 bis 47-50



*frei nach Größen einteilbar

Best.-Nr. 2557/5

Wellness-Kniestrümpfe

für Menschen mit Problemfüßen
und angeschwollenen Beinen
ohne Gummidruck für gute Durchblutung

75% Baumwolle, 22% Polyamid, 3% Elasthan

Der extraweite Piqué-Komfort-Bund verzichtet auf jedes Gummi und bietet trotzdem bestmöglichen Halt ohne einzuschnüren. Extraweite Wadendehnung!

Die traditionell handgekettelte weiche Naht verhindert Druckstellen an den Zehen.

2er-Bündel.

Farbe: schwarz

Größen:
35-38, 39-42, 43-46, 47-50

Extra-weite
Wadendehnung

ohne
Gummidruck

EXTRA-BREIT

über
größen

35-38 bis 47-50



*extraweiter
Komfortbund
ohne Gummi-
druck



*extrafeine
luftige
Qualität

*Handgekettelt –
besonders weiche Naht

Preissenkung

Best.-Nr. 6457

*frei nach Größen einteilbar
(gepackt im 60er-Karton/1 Größe)

Knie-Fein-Strümpfe 80den

umweltfreundlich - recycelt

88dtx=80den – blickdicht

100% Polyester*

*recycelt

Extrabreiter Komfort-Bund. Blickdicht.

3er-Bündel

Geben Sie recycelten Flaschen eine neue Verwendung.

Die Ressourcen auf unserer Erde müssen sinnvoll wiederverwendet werden.

Dieses Material aus wiederverwendeten PET-Flaschen ist sehr weich und angenehm auf der Haut.

Verpackung ebenfalls aus recycelten Materialien.

One size – passend für alle Größen

Farbe: schwarz

sehr nachhaltig
durch Recycling

one size

**anschmiegsam
und superweich**



Best.-Nr. **1780**

*frei nach Farben einteilbar

100% Bio Baumwolle

für Teenager, Damen und Herren

100% Baumwolle (= Bio-Baumwolle)

6er-Teilung. Handgeketzelt – weiche Naht. Schöne dicke Doppelzylinder-Qualität.

**100% reine Bio-Baumwolle.
Für eine bessere Welt.
Ohne Schadstoffe für den
gesundheitsbewussten
Kunden.**

Höchst mögliche durchgehend kontrollierte Lieferkette vom Baumwollbauern über Garnfabrikation und Sockenproduktion bis zu uns als Importeur bei GOTS-zertifizierter Ware.

Farben: blau, grün, gelb, rosé, natur*, schwarz
(1 Farbe im 3er-Bündel)

*natur = ungefärbt, ungebleicht

Größen:

35-38, 39-42, 43-46

Demnächst auch lieferbar
im 2er-Bündel.

NEU

35-38 bis 43-46

Hinweis: Um eine größtmögliche Dehnbarkeit am Bund zu erhalten, wird dieser Strumpf auf traditionellen Doppelzylinder-Maschinen und daher ohne umgelegten Abschlussrand gestrickt.



organic
certified by
BCS 35095

bunte Farben

Best.-Nr. **2156**

*frei nach Farben und Größen einteilbar oder
verkaufsgerecht vorsortiert

Best.-Nr. **2156/5**

2156/5

= 60-Paar/1 Größe/1 Farbe, oder
= 60-Paar/alle Größen/nur bunte Farben, oder
= 60-Paar/alle Größen/natur + schwarz

Bio Baumwolle (engl.: organic cotton)

Bio-Baumwolle zeichnet sich nicht allein durch den Verzicht auf Pestizide und chemischen Dünger aus.

Bereits das Saatgut darf nicht genmanipuliert sein. Zertifizierte Bio-Baumwolle wird ohne chemische Zusatzmittel angebaut. Damit wird der Verunreinigung von Boden und Grundwasser entgegengewirkt. Da keine Entlaubungsmittel eingesetzt werden, wird Bio-Baumwolle von Hand geerntet und sortiert und ist daher auch von höherer Qualität als herkömmlich angebaute Baumwolle.

Durch das Zertifizierungssystem GOTS wird auch die weitere Verarbeitung kontrolliert.

Der Kunde unterstützt mit dem Kauf von Produkten aus Bio-Baumwolle die Umwelt und die eigene Gesundheit sowie die Gesundheit der Bauern und Arbeiter und erhält zudem eine besonders hochwertige Qualität, die frei von Schadstoffen ist.

Das GOTS-Siegel steht nachweislich für die Einhaltung strenger ökologischer und sozialer Kriterien bei der Herstellung von Biofasern entlang sämtlicher Produktionsstufen – vom Feld bis zum fertigen Textil. Das Siegel belegte im Juni 2019 den ersten Platz für seine vollständige Transparenz in einer Untersuchung der Stiftung Warentest zum Thema „Rückverfolgbarkeit von Bekleidung mit Textilsiegeln“. Speziell akkreditierte Prüfinstitute vollziehen außerdem jährlich eine unabhängige Vor-Ort Zertifizierung beim Hersteller auf Basis des GOTS-Standards.

Auch wir als Importeur unterziehen uns regelmäßig einer genauen Kontrolle insbesondere bezüglich der Einhaltung sozialer Standards.



Betriebsnummer
35095

Wellness-Socken

Für Teenager, Damen und Herren computergestrickt
extrabreiter Piqué-Komfort-Bund
ohne Gummidruck – für gute Durchblutung

78% Baumwolle*, 15% Polyester**,
5% Polyamid, 2% Elasthan

*Bio-Baumwolle

**aus recycelten PET-Flaschen

3er-Bündel, handgekettelt.

Organic – fair – recycelt!

Der breite Piqué-Bund verzichtet auf jedes Gummi und bietet trotzdem bestmöglichen Halt ohne einzuschnüren.

Besonders schöner weicher Griff!

Für die Herstellung wird zusätzlich Polyester aus recycelten PET-Flaschen verwendet. Hilft bei der Vermeidung von Ressourcenverschwendung!

Höchst mögliche durchgehend kontrollierte Lieferkette vom Baumwollbauern über Garnfabrikation und Sockenproduktion bis zu uns als Importeur bei GOTS-zertifizierter Ware.

Größen: 35-38, 39-42, 43-46

Farbe: schwarz



35-38 bis 43-46



made with
78% organic material
certified by BCS 35095

Best.-Nr. **2629**

*frei nach Größen einteilbar oder verkaufsgerecht
vorsortiert.
(gepackt im 60er-Karton/1 Größe)

Söckchen/Socken aus Bio-Wolle

für Teenager, Damen und Herren

40% Wolle*, 40% Polyacryl,
18% Polyamid, 2% Elasthan

*Bio-Wolle

Für eine bessere nachhaltige Welt.

Angenehm wohlig weich und wärmend.
Weiche druckarme Naht.

Lieferbare Größen und Farben

(1 Farbe im 2er-Bündel):

35-38: hellgraumeliert, bordeaux,
tanne, blau, anthrazitmeliert

39-42: hellgraumeliert, anthrazitmeliert

43-46: hellgraumeliert, bordeaux, tanne,
anthrazitmeliert

Auch für Babys und Kinder lieferbar.

Höchst mögliche durchgehend kontrollierte Lieferkette vom Baumwollbauern über Garnfabrikation und Sockenproduktion bis zu uns als Importeur bei GOTS-zertifizierter Ware.

Lieferbar solange Vorrat reicht. Bitte bevorraten Sie sich!



35-38 bis 43-46

Hinweis: Um eine größtmögliche Dehnbarkeit am Bund zu erhalten, wird dieser Strumpf auf traditionellen Doppelzylinder-Maschinen und daher ohne umgelegten Abschlussrand gestrickt.

Best.-Nr. **2632**

*frei nach Größen einteilbar

Sneakers-Socken Bio-Baumwolle

75% Baumwolle*, 22% Polyamid**, 3% Elasthan, oder
80% Baumwolle*, 18% Polyamid**, 2% Elasthan

*Bio-Baumwolle, **recyceltes Polyamid

wir liefern wie vorhanden

Handgekettelt – weiche Naht.
Computergestrickt.

**Für eine bessere Welt. Ohne
Schadstoffe für den gesund-
heitsbewussten Kunden.**

Höchst mögliche durchgehend kontrollierte
Lieferkette vom Baumwollbauern über
Garnfabrikation und Sockenproduktion
bis zu uns als Importeur bei
GOTS-zertifizierter Ware.

Größen: 35-38, 39-42,
43-46*, 47-50*

*43, 46 und 47-50 weiß vorübergehend
nicht lieferbar

Voraussichtlich ab September
wieder komplett lieferbar.

Farben: weiß, schwarz
(1 Farbe im 3er-Bündel)



35-38 bis 47-50



made with
75%/80% organic
material certified
by BCS 35095

Best.-Nr. **2637/GOTS**

*frei nach Größen und Farben einteilbar

Best.-Nr. **2637/5/GOTS**

2637/5/GOTS und 263701/5/BIO

= 60 Paar/1 Größe/1 Farbe, oder
= 60 Paar/35-38 + 39-42 + 43-46/1 Farbe

Wellness-Socken Bio Baumwolle für Teenager, Damen und Herren

75% Baumwolle*, 22% Polyamid**,
3% Elasthan, oder 80% Baumwolle*,
18% Polyamid**, 2% Elasthan

*Bio-Baumwolle, **recyceltes Polyamid

Handgekettelt – weiche Naht.
Computergestrickt.

Der breite Piqué-Bund verzichtet auf
jedes Gummi und bietet trotzdem
bestmöglichen Halt ohne
einzuschnüren. Glatte gestrickt.

**Für eine bessere Welt.
Ohne Schadstoffe, für den
gesundheitsbewussten Kunden.**

Höchst mögliche durchgehend
kontrollierte Lieferkette vom
Baumwollbauern über
Garnfabrikation und Socken-
produktion bis zu uns als
Importeur bei GOTS-zertifizierter
Ware.

Farben: naturmelange, schwarz
(1 Farbe im 3er-Bündel)

Größen: 35-38, 39-42, 43-46



ohne
Gummidruck



made with
75%/80% organic
material certified
by BCS 35095

35-38 bis 43-46



Best.-Nr. **2662**

*frei nach Farben und Größen einteilbar oder
verkaufsgerecht vorsortiert

Best.-Nr. **2662/5**

2662/5

= 60 Paar/1 Größe/1 Farbe, oder
= 60 Paar/alle Größen/alle Farben

Wellness-Socken EXTRA-BREIT

mit super-dehnfähigem Netzstrick-Komfort-Schaft!

80% Baumwolle*, 17% Polyamid, 3% Elasthan

*Bio Baumwolle

Speziell entwickelt für Menschen mit gesundheitsbedingt angeschwollenen Problemfüßen und -beinen. Passt auch bei verbundenen Füßen und Beinen.

Traditionell handgekettelte kaum spürbare Zehennaht, vermeidet Druckstellen im empfindlichen Zehenbereich.

Der extraweite Schaft und Bund in Netzstrick-Technik verzichtet auf jedes Gummi und bietet absoluten Tragekomfort.

Angenehmes Fußklima durch zertifizierte Bio-Baumwolle. Vegan und völlig frei von Schadstoffen.

Fair und ökologisch produziert.

Lieferbare Größen und Farben

(1 Farbe im 2er-Bündel):

39-42: natur (geringe Restmenge)

43-46: natur, schwarz

47-50: natur, schwarz

Lieferbar solange Vorrat reicht. Bitte bevorraten Sie sich!

2664/5

= 60 Paar/1 Größe/1 Farbe, oder

= 60 Paar/39-42 + 43-46/1 Farbe, oder

= 60 Paar/39-42 + 43-46/alle Farben

EXTRA-BREIT



über
größen

35-38 bis 47-50



Best.-Nr. **2664**

*frei nach Größen einteilbar.

Best.-Nr. **2664/5**

Arzt-, Schwestern- und Berufssocken 4/2-Rippe

Ohne Gummidruck für gute Durchblutung

80% Baumwolle*, 20% Polyamid**

*Bio-Baumwolle, **recyceltes Polyamid

Handgekettelt, Doppelzylinder.

Farbe weiß ist kochfest. 5er-Bündel.

Größen: 35-38, 39-42, 43-46

Farben: weiß, schwarz
(1 Farbe im 5er-Bündel)

**Für eine bessere Welt.
Ohne Schadstoffe für den gesundheitsbewussten Kunden.**

Höchst mögliche durchgehend kontrollierte Lieferkette vom Baumwollbauern über Garnfabrikation und Sockenproduktion bis zu uns als Importeur bei GOTS-zertifizierter Ware.

ohne
Gummidruck



35-38 bis 43-46

Hinweis: Um eine größtmögliche Dehnbarkeit am Bund zu erhalten, wird dieser Strumpf auf traditionellen Doppelzylinder-Maschinen und daher ohne umgelegten Abschlussrand gestrickt.



made with
80% organic material
certified by BCS 35095

Best.-Nr. **2683**

*frei nach Größen und Farben einteilbar.

Best.-Nr. **2683/5**

2683/5

= 60 Paar/1 Größe/1 Farbe, oder

= 60 Paar/alle Größen/1 Farbe

Trend-Socken Bio Baumwolle

für Teenager, Damen und Herren

82% Baumwolle*, 16% Polyamid**, 2% Elasthan

*Bio-Baumwolle, ** recyceltes Polyamid

Vegan, völlig frei von Schadstoffen und fair produziert. Die Trendsocke für das gute Gewissen. Schöne frische Blockstreifen-Dessins.

Weiche handgekettelte Naht.

Größen: 36-41, 42-47

Grundfarben:

grün, gelb, rosé, blau
(1 Farbe im 2er-Bündel)

2689/5

= 60 Paar/1 Größe/1 Farbe, oder

= 60 Paar/1 Größe/alle Farben, oder

= 60 Paar/alle Größen/alle Farben



36-41 bis 42-47

Best.-Nr. **2689**

*frei nach Größen/Farben einteilbar

Best.-Nr. **2689/5**

Footies

für Teenager, Damen und Herren

80% Viskose, 17% Polyamid,
3% Elasthan

Viskose aus Bambuszellstoffen,
mit Silicon-Pad.

Schonen Fuß und Schuh.
Rippenstrick in der Fußmitte
für besonders gute Passform.
Traditionell handgekettelte
weiche Naht.

**Das Silicon-Pad innen
an der Ferse verhindert
das lästige Rutschen!**

Jedes Paar mit Etikett
auf Einlegekarton.

Farben: schwarz, beige, weiß
(1 Farbe im 3er-Bündel)

Größen: 35-38, 39-42, 43-46



Rutschfest.

Das innenliegende
Silicon-Pad an der
Ferse verhindert
das lästige Rutschen!

(Abbildung ähnlich)

Silicon innen
(nur zur Verdeutlichung
auf der Außenseite
fotografiert).

35-38 bis 43-46



Bambus

Viskose - SUPERWEICH

TOP-ARTIKEL



Best.-Nr. **2129**

**Super-Passform
Rutschen nicht in
den Schuh!**

*frei nach Farben und Größen einteilbar oder verkaufsgerecht vorsortiert

Best.-Nr. **2129/5**

2129/5

= 60 Paar/1 Größe/1 Farbe, oder

= 60 Paar/35-38 + 39-42/alle Farben, oder

= 60 Paar/1 Größe/alle Farben

Superweich und atmungsaktiv ist Viskose aus Bambuszellstoffen die perfekte zeitgemäße Innovation als Grundstoff für die Herstellung moderner Textilien. Bambus ist ein schnell nachwachsender Rohstoff. Durch die spezielle Stricktechnik am Komfortbund und die Beimischung von hochwertigem Elasthan können diese Strümpfe eine stützende und durchblutungsfreundliche Wirkung. Die aufwändig handgekettelte Naht verhindert Druckstellen.

Bitte beachten Sie, dass es durch die absolute Weichheit des Materials trotz verstärkter Spitze und Ferse zu schnellerem Verschleiß als bei anderen härteren Materialien kommen kann.

Um Abmahnungen zu vermeiden, beachten Sie unbedingt die Bezeichnung des Materials als Viskose: *Strümpfe aus Viskose**.

*Viskose aus Bambuszellstoffen

Aus rechtlichen Gründen bitte nicht vereinfacht als „Bambussocken“ bewerben!



für Ihre Werbung:

**Werbeplane „Bambus-Wellness-Strümpfe“
150 cm x 70 cm**

gewebeverstärkt, komplett konfektioniert,
mit Saum und Ösen aufhängefertig

Selbstkostenpreis: 25,- €

Achtung: Alle unsere Bambus-Etiketten sind markenrechtlich geschützt!

Sandalen-Socken auch als „Tabi-Socks“ oder „Samurei-Socks“ bekannt

75% Viskose, 22% Polyamid,
3% Elasthan
(Viskose aus
Bambuszellstoffen)

Weiche Naht. Optimal
zu Sandalen oder anderen
Schuhen mit Zehensteg.

Mit diesen Socken kann
man Zehensteg-Sandalen
auch bei empfindlichen
Füßen und bei kühlerem
Wetter tragen.

**One Size – Passend
für Damen und Herren**

Farben: weiß, schwarz
(1 Farbe im 3er-Bündel)



one size



Auch
in nur
schwarz
oder weiß
lieferbar

Best.-Nr. **2153**

*frei nach Farben einteilbar oder
verkaufsgerecht vorsortiert

Best.-Nr. **2153/5**

Bambus

Viskose - SUPERWEICH

2153/5
= 60 Paar/1 Farbe

Sneakerssocken, farbig sortiert

75% Viskose, 22% Polyamid,
3% Elasthan

Viskose aus Bambuszellstoffen.

Handgekettelt.

**Feine 200-Nadel-Qualität,
Spitze und Ferse verstärkt.**

Schöne Farben im 3er-Bündel
sortiert.

Größen: 35-38, 39-42,
43-46

35-38 bis 43-46



Sortierung gedeckte Farben
35-38, 39-42, 43-46

TOP-ARTIKEL



Best.-Nr. **2167**

*frei nach Größen und Sortierung einteilbar
oder verkaufsgerecht vorsortiert

Bambus

Viskose - SUPERWEICH

Sortierung Damenfarben
35-38, 39-42

Best.-Nr. **2167/5**

2167/5

= 60 Paar/1 Größe/gedeckte Farben, oder
= 60 Paar/1 Größe/Damenfarben, oder
= 60 Paar/1 Größe/alle Farben

Abbildung ähnlich

Sneakerssocken

für Damen und Herren

75% Viskose, 22% Polyamid,
3% Elasthan

Viskose aus Bambuszellstoffen.

Handgekettelt.

Feine 200-Nadel-Qualität,
Spitze und Ferse verstärkt

Größen: 35-38, 39-42,
43-46, 47-50, 51-54*

*51-54 nur in schwarz lieferbar

Farben: schwarz, weiß, beige, jeans,
anthrazit, silbergrau, marine
(1 Farbe im 3er-Bünde)

Sneakersform

super
size

über
größen

35-38 bis 51-54



Auch
in nur
schwarz
lieferbar

TOP-ARTIKEL

Best.-Nr. 2169

*frei nach Farben und Größen einteilbar oder ver-
kaufsgerecht vorsortiert

Best.-Nr. 2169/5

Bambus
Viskose - SUPERWEICH

2169/5
= 60-Paar/1 Größe/1 Farbe

Wellness-Socken normallang

für Damen und Herren
extrabreiter Piqué-Komfortbund
ohne Gummidruck
für gute Durchblutung

75% Viskose, 22% Polyamid, 3% Elasthan
Viskose aus Bambuszellstoffen.

Handgekettelt.
Feine 200-Nadel-Qualität,
Spitze und Ferse verstärkt

Größen: 35-38, 39-42, 43-46, 47-50*, 51-54**

*47-50 nicht in dunkelbraun, grau, weiß und rot

**51-54 nur in schwarz lieferbar

Farben: schwarz, weiß,
beige, jeans, marine, dunkelbraun,
anthrazit, grau*, rot

*grau/35-38 voraussichtlich ab September
wieder lieferbar.

1 Farbe im 3er-Bündel

ohne
Gummidruck

über
größen

35-38 bis 51-54

super
size

Bambus

Viskose - SUPERWEICH

normallang

TOP-ARTIKEL



Best.-Nr. **2170**

*frei nach Farben und Größen einteilbar
oder verkaufsgerecht vorsortiert

Best.-Nr. **2170/5**

2170/5

= 60-Paar/1 Größe/1 Farbe

Wellness-Socken extra-verkürzter Schaft

für Damen und Herren
extrabreiter Piqué-Komfortbund
ohne Gummidruck
für gute Durchblutung

75% Viskose, 22% Polyamid,
3% Elasthan
Viskose aus Bambuszellstoffen.

Handgekettelt.
Feine 200-Nadel-Qualität,
Spitze und Ferse verstärkt.

Größen: 35-38, 39-42,
43-46, 47-50, 51-54*

*51-54 nur in schwarz lieferbar
51-54 voraussichtlich ab März
lieferbar

Farben: schwarz, weiß,
beige, jeans

1 Farbe im 3er-Bündel

ohne
Gummidruck

Kurzschaft

35-38 bis 51-54

über
größen

super
size



TOP-ARTIKEL



Best.-Nr. **2171**

*frei nach Farben und Größen einteilbar oder verkaufsgerecht vorsortiert

Best.-Nr. **2171/5**

Bambus
Viskose - SUPERWEICH

2171/5
= 60 Paar/1 Größe/1 Farbe

Bambus Wellness-Strümpfe - UNISEX

Wellness-Socken mit Rollrand normallang

ohne Gummidruck
für gute Durchblutung
für Teenager, Damen und Herren

75% Viskose, 22% Polyamid,
3% Elasthan
Viskose aus Bambuszellstoffen.

Handgekettelt. Mit angesagtem
angenehm weichen Soft-Rollrand.
3er-Bündel

Größen: 35-38, 39-42, 43-46

Farbe: schwarz

NEU

35-38 bis 43-46

Rollrand

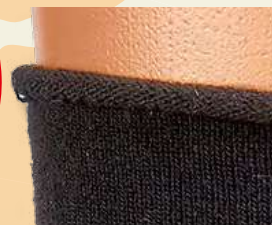

Best.-Nr. **2172**

*frei nach Farben und Größen einteilbar oder
verkaufsgerecht vorsortiert

Best.-Nr. **2172/5**

Bambus

Viskose - SUPERWEICH

2172/5

= 60 Paar/1 Größe, oder
= 60 Paar/alle Größen

Wellness-Socken farbig sortiert Normallang

extrabreiter Piqué-Komfortbund
ohne Gummidruck
für gute Durchblutung

75% Viskose, 22% Polyamid,
3% Elasthan

Viskose aus Bambuszellstoffen

Handgekettelt.
Feine 200-Nadel-Qualität,
Spitze und Ferse verstärkt.

Schöne Farben im
3er-Bündel sortiert.

Größen: 35-38, 39-42

**Neue
Farben**

35-38 bis 39-42



Best.-Nr. **2267**

*frei nach Größen einteilbar oder verkaufs-
gerecht vorsortiert

Best.-Nr. **2267/5**

Bambus

Viskose - SUPERWEICH

2267/5

= 60-Paar/1 Größe/alle Farben, oder
= 60-Paar/alle Größen/alle Farben

Wellness-Socken mit Frottee-Polstersohle

für Damen und Herren
extrabreiter Piqué-Komfortbund
ohne Gummidruck
für gute Durchblutung

Feine 200-Nadel-Qualität, 75% Viskose,
22% Polyamid, 3% Elasthan

Viskose aus Bambuszellstoffen.
3er-Bündel.

Größen: 35-38, 39-42, 43-46

Farbe: schwarz

Bambus

Viskose - SUPERWEICH

2174/5

= 60-Paar/1 Größe, oder
= 60 Paar/alle Größen



35-38 bis 43-46



Best.-Nr. **2174**

*frei nach Größen einteilbar oder 60er-Original-VE je Größe oder 60 Paar/alle Größen

Best.-Nr. **2174/5**

Wellness-Socken Vollfrottee

extrabreiter Piqué-Komfortbund
ohne Gummidruck
für gute Durchblutung

75% Viskose*, 22% Polyamid,
3% Elasthan

*Viskose aus Bambuszellstoffen

Superweich und atmungsaktiv.

Angenehm warm und polsternd
durch Vollfrottee-Innenpolsterung

Größen: 35-38, 39-42, 43-46

Farbe: schwarz

Bambus

Viskose - SUPERWEICH



35-38 bis 43-46



THERMO
Vollfrottee

Best.-Nr. **2180**

*frei nach Größen einteilbar
(gepackt im 60er-Karton)

Warme Wellness-Socken

40% Viskose, 40% Baumwolle,
17% Polyamid, 3% Elasthan, oder
42% Viskose, 42% Baumwolle,
15% Polyamid, 1% Elasthan

Wir liefern Materialkomposition wie verfügbar.

Viskose aus Bambuszellstoffen, Doppelzylinder
6er-Teilung. Angenehme Ripp-Struktur.

Schöne weiche Doppelzylinder-Qualität,
daher mit traditionellem angenehmen,
nicht einschneidenden Abschlussbünd-
chen, ohne umgelegten Abschlussrand.

Größen: 35-38, 39-42, 43-46

Farben: schwarz, anthrazitmouliné,
jeansmouliné (1 Farbe im 3er-Bündel)



35-38 bis 43-46



Bambus
Viskose - SUPERWEICH

Best.-Nr. **2191**

*frei nach Größen und Farben einteilbar

Best.-Nr. **2191/5**

Best.-Nr. **2191/5**

= 60-Paar/alle Größen/alle Farben, oder
= 60 Paar/1 Größe/1Farbe

Wellness-Socken normallang mit Kupfergarn in Spitze und Ferse

für Teenager, Damen und Herren

73% Viskose, 16% Polyamid, 8% Polyester, 3% Elasthan

Viskose aus Bambuszellstoffen, Polyester mit Kupferverbindung.

Die gesundheitsfördernde Wirkung von Kupfer ist bereits seit der Antike bekannt. Kupfer kann antistatisch, antibakteriell, desodorierend und abschirmend wirken. Die traditionell handgekettelte Naht vermeidet Druckstellen im Zehenbereich.

Größen: 35-38, 39-42

Farbe: schwarz

Lieferbar solange Vorrat reicht.
Geringe Restmenge.
Bitte bevorraten Sie sich!

2268/5

= 60-Paar/1 Größe, oder
= 60-Paar/alle Größen



ohne
Gummidruck

Bambus

Viskose - SUPERWEICH



Best.-Nr. **2268**

*frei nach Größen einteilbar oder verkaufsgerecht
vorsortiert

Best.-Nr. **2268/5**

Sneakerssocken mit Kupfergarn in Spitze und Ferse

73% Viskose, 16% Polyamid,

8% Polyester, 3% Elasthan

Viskose aus Bambuszellstoffen,
Polyester mit Kupferverbindung.

Die gesundheitsfördernde Wirkung von Kupfer ist bereits seit der Antike bekannt.

Kupfer kann antistatisch, antibakteriell, desodorierend und abschirmend wirken.

Die traditionell handgekettelte Naht vermeidet Druckstellen im Zehenbereich. 3er-Bündel

Größen: 35-38, 39-42, 43-46

Farbe: schwarz

2269/5

= 60-Paar/1 Größe, oder
= 60-Paar/alle Größen



TOP-ARTIKEL

Bambus

Viskose - SUPERWEICH

35-38 bis 43-46



Best.-Nr. **2269**

*frei nach Größen einteilbar oder verkaufsgerecht
vorsortiert

Best.-Nr. **2269/5**

Wellness-Socken, verstärkt

für Damen und Herren

extra-breiter Piqué-Komfortbund

ohne Gummidruck für gute Durchblutung

75% Viskose, 22% Polyester, 3% Elasthan

Viskose aus Bambuszellstoffen.

Feine 200-Nadel-Qualität.

Besondere neue Garn-Technologie
für bessere Abriebfestigkeit.

Besonders verstärkt. Für eine längere Haltbarkeit als herkömmliche Bambussocken. Mit Anti-Pilling-Effekt.

Traditionell handgekettelte Naht verhindert Druckstellen im Zehenbereich. 3er-Bündel.

Farbe: schwarz

Größen: 35-38, 39-42, 43-46

2272/5

= 60-Paar/1 Größe, oder
= 60-Paar/alle Größen



Bambus

Viskose - SUPERWEICH

**extra-haltbar mit
Anti-Pilling-Effekt**

35-38 bis 43-46



Best.-Nr. **2272**

*frei nach Größen einteilbar oder verkaufsgerecht
vorsortiert

Best.-Nr. **2272/5**

Wellness-Socken Normallang, melange

extrabreiter
Piqué-Komfortbund
ohne Gummidruck
für gute Durchblutung

80% Viskose, 18% Polyamid,
2% Elasthan

Viskose aus
Bambuszellstoffen.

Handgekettelt.
Spitze und Ferse verstärkt.

Schöne Melange-Farben
im 3er-Bündel sortiert.

Größen:
35-38, 39-42, 43-46

in Melangefarben

35-38 bis 43-46



ohne
Gummidruck

TOP-ARTIKEL

Bambus

Viskose - SUPERWEICH

2270/5
= 60-Paar/1 Größe/alle Farben, oder
= 60-Paar/alle Größen/alle Farben

Best.-Nr. **2270**

*frei nach Größen einteilbar oder verkaufs-
gerecht vorsortiert

Best.-Nr. **2270/5**

Wellness-Sneakers-Socke, melange

80% Viskose*, 18% Polyamid,
2% Elasthan

*Viskose aus Bambuszellstoffen

Handgekettelt, Spitze und
Ferse verstärkt.

Schöne
Melange-Farben
im 3er-Bündel
sortiert.

Größen:
35-38, 39-42,
43-46

35-38 bis 43-46



Best.-Nr. **2271**

*frei nach Größen einteilbar oder verkaufs-
gerecht vorsortiert

Best.-Nr. **2271/5**

Bambus

Viskose - SUPERWEICH

2271/5
= 60 Paar/1 Größe/alle Farben, oder
= 60 Paar/alle Größen/alle Farben

Wellness-Socken normallang mit Wolle

für Teenager, Damen und Herren
ohne Gummidruck
für gute Durchblutung

Handgekettelt,
feine 200-Nadel-Qualität

69% Viskose*, 17% Polyamid,
12% Wolle, 2% Elasthan

*Viskose aus Bambuszellstoffen

Das absolut weiche Material
aus Viskose ist bei allen Kunden
äußerst beliebt.

**Mit dieser neuen
Materialkomposition mit
Wolle wird unser Bestseller
absolut wintertauglich!**

Die besonders weiche und
angenehme Viskose aus
Bambuszellstoffen sorgt für
ein tolles Fußklima.

2er-Bündel.

Farbe: schwarz

Größen: 35-38, 39-42, 43-46

Voraussichtlich lieferbar
ab Mitte August.

NEU

35-38 bis 43-46



ohne
Gummidruck



Best.-Nr. **2279**

*frei nach Größen einteilbar

Best.-Nr. **2279/5**

Bambus
Viskose - SUPERWEICH

2279/5

= 60 Paar/1 Größe

= 60 Paar/alle Größen

Wellness-Socken Normallang, mouliné

45% Viskose*, 45% Baumwolle,
9% Polyamid, 1% Elasthan

*Viskose aus Bambuszellstoffen

Schöne schwere
Doppelzylinder-Qualität.

Angenehm weiche druckarme
flache Naht.

**Schöne Mouliné-Farben
im 2er-Bündel sortiert.**

(43-46 nicht in pink lieferbar)

Größen:

35-38, 39-42, 43-46

35-38 bis 43-46

Hinweis: Um eine größtmögliche Dehnbarkeit am Bund zu erhalten, wird dieser Strumpf auf traditionellen Doppelzylinder-Maschinen und daher ohne umgelegten Abschlussrand gestrickt.



Best.-Nr. **2281**

*frei nach Größen einteilbar

Best.-Nr. **2281/5**

Bambus

Viskose - SUPERWEICH

2281/5

= 60-Paar/35-38 + 39-42/alle Farben, oder
= 60-Paar/1 Größe/alle Farben

Stützkniestrumpfe „Soft-Touch“ Bambus-Viskose

15mm/Hg am Knöchel,
graduelle Kompression
für Teenager, Damen und Herren

80% Viskose*, 18% Polyacryl,
2% Elasthan

*Viskose aus Bambuszellstoffen

Kniestrumpfe mit gradueller Kompression
(15mm/Hg am Knöchel und ca. 70% des
Knöchelwertes im oberen Wadenbereich)
können das Gefühl von müden und
schweren Beinen reduzieren.

Bestens geeignet für Reisen und
für Menschen die viel stehen.

Die besonders weiche und angenehme
Viskose aus Bambuszellstoffen sorgt
für ein tolles Fußklima.

Entweder lieferbar in dezentem
uni-schwarz oder mit aufregendem
Leo-Print in besonders hoher
umflaufender Druckqualität.

Farben: schwarz, Leo-Print
(1 Farbe im 2er-Bündel)

Größen: 35-38, 39-42, 43-46*

*43-46 nicht in Leo-Print lieferbar



35-38 bis 43-46

Bitte beachten Sie:

um die angegebene
Kompression und damit die
stützende und durchblu-
tungsfördernde Wirkung
zu erhalten, müssen diese
Strumpfe möglichst eng
und fest am Unterschenkel
sitzen. Eine zu weite De-
hnung könnte die möglichen
gesundheitsfördernden
Effekte verhindern.



graduelle Kompression
reduziert das Anschwellen
der unteren Beine im Verlauf
des Tages
-hochwertige
handgekettelte
weiche Naht
-perfekt und komfortabel
für die Reise
stützende und entlastende
Wirkung für die Beine



Best.-Nr. **6471**

*frei nach Größen einteilbar oder verkaufsgerecht vorsortiert

Best.-Nr. **6471/5**

6471/5

= 60 Paar/1 Größe/1 Farbe, oder
= 60 Paar/alle Größen/1 Farbe

Wellness-Kniestrümpfe

extrabreiter Piqué-Komfortbund

ohne Gummidruck

für gute Durchblutung

75% Viskose, 22% Polyamid,
3% Elasthan

Viskose aus Bambuszellstoffen.

Handgekettelt.

Feine 200-Nadel-
Qualität, Spitze und
Ferse verstärkt.

Größen:

35-38, 39-42, 43-46

Farben: schwarz,
mittelgrau, dunkelbraun
(1 Farbe im 3er-Bündel)

ohne
Gummidruck

knielang

35-38 bis 43-46



TOP-ARTIKEL

Bambus

Viskose - SUPERWEICH

6468/5

= 60 Paar/1 Größe/1 Farbe, oder

= 60 Paar /alle Größen/alle Farben

*frei nach Farben und Größen einteilbar oder
verkaufsgerecht vorsortiert
(gepackt im 60er-Karton/1 Größe/1 Farbe)

Best.-Nr. **6468**

Best.-Nr. **6468/5**

Gesundheits-Kniestrümpfe mit Frottee-Polstersohle

ohne Gummidruck

für gute Durchblutung

75% Viskose, 22% Polyamid,
3% Elasthan

Viskose aus Bambuszellstoffen.

Handgekettelt. 2er-Bündel

Mit komfortabler, wärmender
Frottee-Polstersohle.

Farbe: schwarz

Größen: 35-38, 39-42, 43-46

ohne
Gummidruck

35-38 bis 43-46



Preissenkung

Best.-Nr. **6469**

Bambus

Viskose - SUPERWEICH

polstersohle

*frei nach Größen einteilbar oder verkaufsgerecht vorsortiert
(gepackt im 60er-Karton/1 Größe)

Bambus Crew Socks „Trend-Farben“

für Teenager, Damen und Herren

80% Viskose*, 18% Polyacryl,
2% Elasthan

*Viskose aus Bambuszellstoffen

Leichte Sportsocken im angesagten
Crew-Dessin. Mit viel Viskose aus
Bambuszellstoffen. Besonders weich
und hautsympathisch in vielen
vorsortierten Farben.

Anatomischer Rippenstrick in der
Fußmitte gegen lästiges Verrutschen
und verstärkte Spitze/Ferse für ein
langes Sockenleben.

Super-softes Komfort-Zehennaht
und ein besonders breiter Bund
bieten tollen Tageskomfort.

Keine Ringel-Farbauswahl möglich.
Wir liefern wie vorhanden.

Größen: one size Damen (ca. 36-41),
one size Herren (ca. 42-47)

Farben: weiß mit bunten oder schwarzen
Ringeln, uni-schwarz, uni-weiß, oder schwarz
mit weißen Ringeln im 2er-Bündel.

one size Damen
one size Herren



TOP-ARTIKEL



Best.-Nr. **6960**

*frei nach Farben und Größen einteilbar

Best.-Nr. **6960/5**

Bambus

Viskose - SUPERWEICH

6960/5

= 60 Paar/1 Größe/1 Farbstellung



Wellness-Socken „Komfort“

mit Frotteesohle, extraschwere Qualität

75% Baumwolle, 22% Polyamid, 3% Elasthan, oder:
78% Baumwolle, 20% Polyamid, 2% Elasthan

Wir liefern Materialkomposition wie verfügbar.

Doppelzylinder, handgekettelt. Komfort-Piqué-Bund.

Vorgewaschene schwere Qualität, deshalb besonders weich und griffig.

Hoher Tragekomfort durch wärmende und temperaturausgleichende Frotteesohle.

Farben: grau, anthrazitmelange, schwarz oder marine (1 Farbe im 3er-Bündel)

Größen: 39-42, 43-46, 47-50*

*47-50 nur in schwarz und marine lieferbar

Auch
in nur
schwarz
lieferbar

TOP-ARTIKEL

Frottee-
Plüschsohle

•extra-weit
hochgezogene
Plüschsohle

•stossabfedernd
•schützend
•temperatur-
ausgleichend

•Polsterung für
den Fersen- und
Ballenbereich

über
größen

Besonders schwere
Doppelzylinder-Ware
Traditionelles Produkt

Hinweis: Um eine größtmögliche Dehnbarkeit am Bund zu erhalten, wird dieser Strumpf auf traditionellen Doppelzylinder-Maschinen und daher ohne umgelegten Abschlussrand gestrickt.

Farbbeispiele

39-42 bis 47-50



Preissenkung

Best.-Nr. 6151

*frei nach Farben und Größen einteilbar oder verkaufsgerecht vorsortiert (gepackt im 60er-Karton/1 Größe/1 Farbe)

Doppelzylinder-Socken

mit 3% Elasthan

75% Baumwolle, 22% Polyamid, 3% Elasthan, oder:

78% Baumwolle, 20% Polyamid, 2% Elasthan

Wir liefern Materialkomposition wie verfügbar.

Handgekettelt, Doppelzylinder.

Passgenau und formbeständig durch Elasthan.

Hochwertige original-garngefärbte schwere Ware.

3er-Bündel.

Farbe: schwarz

Größen: 39-42, 43-46

Lieferbar solange Vorrat reicht.
Bitte bevorraten Sie sich!

Besonders schwere
Doppelzylinder-Ware
Traditionelles Produkt

KLASSIKER

39-42 bis 47-50

über
größen

Hinweis: Um eine größtmögliche Dehnbarkeit am Bund zu erhalten, wird dieser Strumpf auf traditionellen Doppelzylinder-Maschinen und daher ohne umgelegten Abschlussrand gestrickt.

Best.-Nr. 6142

*frei nach Größen und farbig oder schwarz einteilbar oder verkaufsgerecht vorsortiert

Herrensocken

mit eingestricktem
Seitendekor

60% Baumwolle, 20% Polyester, 20% Polyamid

Handgekettelt,
Doppelzylinder,
5er-Bündel.

Mit gleichfarbig
links/links
eingestricktem
dezenten Seitendekor.

Größen: 39-42, 43-46

Farbe: anthrazit-meliert

Lieferbar solange Vorrat reicht.
Bitte bevorraten Sie sich!

6152/5

= 100-Paar/1 Größe, oder
= 100-Paar/alle Größen

Besonders schwere
Doppelzylinder-Ware
Traditionelles Produkt

KLASSIKER

Hinweis: Um eine größtmögliche Dehnbarkeit am Bund zu erhalten, wird dieser Strumpf auf traditionellen Doppelzylinder-Maschinen und daher ohne umgelegten Abschlussrand gestrickt.

Best.-Nr. 6152

*frei nach Größen einteilbar
oder verkaufsgerecht vorsortiert

Best.-Nr. 6152/5

Herren-Socken

mit Computermotiven allover

75% Baumwolle, 22% Polyamid, 3% Elasthan
oder:
78% Baumwolle, 20% Polyamid, 2% Elasthan
Wir liefern Materialkomposition wie verfügbar.
Handgeketelt.

Verschiedene schöne, wechselnde Herrenmotive.

Dezente modische Herrenfarben,
im 3er-Bündel sortiert.

Bitte beachten Sie die bei den einzelnen
Motiven angegebenen Größen.



39-42 bis 47-50



Karo
39-42, 43-46, 47-50
Lieferbar solange Vorrat reicht.
Bitte bevorraten Sie sich!

Da nicht alle Motive ständig vorrätig sind, liefern wir, wenn nicht
ausdrücklich anders gewünscht, ggf. bestmöglichen
Ersatz! Bitte geben Sie eventuell gewünschte Ersatzmotive an.

KLASSIKER



Jeans-Dezent
39-42, 43-46



Jeans Trend
39-42, 43-46
(alte Artikel-Nr. 6206)



Jeans-Big Blue
39-42, 43-46, 47-50
Lieferbar solange Vorrat reicht.
Bitte bevorraten Sie sich!

Best.-Nr. **6191**

*frei nach Größen und Motiven einteilbar

Best.-Nr. **6191/5**

6191/5 = 60-Paar-Sortiment
= 1 Motiv in Größen (39-42 + 43-46) und Farben verkaufsgerecht sortiert, oder
= 60 Paar-Originalkarton/1 Größe/1 Motiv

„Grafik-Sox“ Herrensocken „Labyrinth“

mit stylischem grafischen Motiv
allover für den modischen Herrn

75% Baumwolle, 22% Polyamid, 3% Elasthan

Hochmodische stylische Socke für den
modebewussten Herrn.

Edle Aufmachung mit eingelegtem Seidenpapier.
Traditionell handgekettelte weiche Naht.

**Die Anzugsocke für den stilbewussten
Business-Herrn.**

Verschiedene schwarz-weiß-Dessins
im 3er-Bündel sortiert.

Größen: 39-42*, 43-46

*39-42 = geringe Restmenge

Lieferbar solange Vorrat reicht. Bitte bevorraten Sie sich.



39-42 bis 43-46

Mit eingelegtem
Seidenpapier

Best.-Nr. **6153**

*frei nach Größen einteilbar

Arzt- und Schwesternsocken

weiß, 1/1-Rippe

76% Baumwolle,
24% Polyamid

Handgekettelt,
Doppelzylinder,
5er-Bündel.

Größen: 35-38, 39-42,
43-46, 47-50*

*47-50 lieferbar solange Vorrat
reicht. Alternativ empfehlen wir
Artikel 6135.

Farbe: weiß



Hinweis: Um eine größt-
mögliche Dehnbarkeit am
Bund zu erhalten, wird
dieser Strumpf auf traditi-
onellen Doppelzylinder-
Maschinen und daher ohne
umgelegten Abschlussrand
gestrickt.

35-38 bis 47-50

Ihr Vorteil: Die günstigen Staffel-
preise gelten auch bei karton-
weiser, sortierter Abnahme von
Artikeln 6128/5 und 6129/5!

Best.-Nr. **6128**

*frei nach Größen einteilbar oder verkaufsgerecht
vorsortiert.

Best.-Nr. **6128/5-120er**

Best.-Nr. **6128/5-60er**

6128/5-120er
= 120er Paar/35-38, oder
6128/5-60er
= 60 Paar/1 Größe

Berufssocken schwarz, 1/1-Rippe

76% Baumwolle,
24% Polyamid

Handgekettelt,
Doppelzylinder,
5er-Bündel.

Größen: 35-38, 39-42,
43-46, 47-50*

*47-50 lieferbar solange
Vorrat reicht.
Alternativ empfehlen wir
Artikel 6137.

Farbe: schwarz



Hinweis: Um eine größt-
mögliche Dehnbarkeit am
Bund zu erhalten, wird
dieser Strumpf auf traditi-
onellen Doppelzylinder-
Maschinen und daher ohne
umgelegten Abschlussrand
gestrickt.

35-38 bis 47-50

Ihr Vorteil: Die günstigen Staffel-
preise gelten auch bei karton-
weiser, sortierter Abnahme von
Artikeln 6128/5 und 6129/5!

Best.-Nr. **6129**

*frei nach Größen einteilbar oder verkaufs-
gerecht vorsortiert.

Best.-Nr. **6129/5**

6129/5-60er
= 60 Paar/1 Größe

Arzt- und Schwesternsocken

100% Baumwolle

weiß, 4/2-Rippe
ohne Gummidruck
für gute Durchblutung

Handgekettelt,
Doppelzylinder,
5er-Bündel. Kochfest!

Größen: 35-38, 39-42,
43-46, 47-50

Farbe: weiß

100 % Baumwolle

ohne
Gummidruck

TOP-ARTIKEL



6135/5
= 60 Paar/1 Größe

Hinweis: Um eine größtmögliche Dehnbarkeit am Bund zu erhalten, wird dieser Strumpf auf traditionellen Doppelzylinder-Maschinen und daher ohne umgelegten Abschlussrand gestrickt.

35-38 bis 47-50



Ihr Vorteil: Die günstigen Staffelpreise gelten auch bei kartonweiser, sortierter Abnahme von Artikeln 6135 und 6137

Best.-Nr. **6135**

*frei nach Größen einteilbar oder verkaufsgerecht vorsortiert

(gepackt im 120er-Karton/1 Größe)

Best.-Nr. **6135/5-60er**

Berufssocken

100% Baumwolle

weiß, 4/2-Rippe
ohne Gummidruck
für gute Durchblutung

Handgekettelt,
Doppelzylinder,
5er-Bündel.

Größen: 35-38, 39-42,
43-46, 47-50

Farbe: schwarz

100 % Baumwolle

ohne
Gummidruck

TOP-ARTIKEL



6137/5-60
= 60 Paar/1 Größe

Hinweis: Um eine größtmögliche Dehnbarkeit am Bund zu erhalten, wird dieser Strumpf auf traditionellen Doppelzylinder-Maschinen und daher ohne umgelegten Abschlussrand gestrickt.

35-38 bis 47-50



Ihr Vorteil: Die günstigen Staffelpreise gelten auch bei kartonweiser, sortierter Abnahme von Artikeln 6135 und 6137.

Best.-Nr. **6137**

*frei nach Größen einteilbar oder verkaufsgerecht vorsortiert

Best.-Nr. **6137/5**

Berufssocken

**schwarz, glattgestrickt
- extraschwer -**

83% Baumwolle, 17% Polyamid

Extraschwere Baumwolle.

Handgekettelt, Doppelzylinder,
5er-Bündel.

**Die „Qualitäts-Luxus-
Berufssocke“.**

Größen: 39-42, 43-46

Farbe: schwarz

besonders
schwere Qualität

35-38 bis 47-50

Best.-Nr. **6131**

*frei nach Größen einteilbar oder verkaufsgerecht vorsortiert.

Best.-Nr. **6131/5-120er**

Best.-Nr. **6131/5-60er**

6131/5-120er

= 120 Paar/39-42, oder

6131/5-60er

= 60 Paar/1 Größe

Wenn nicht anders angegeben liefern wir
120er-VE, solange Vorrat reicht.

**Jetzt auch im
60er-Karton**

Hinweis: Um eine größtmögliche Dehnbarkeit
am Bund zu erhalten, wird dieser Strumpf auf
traditionellen Doppelzylinder-Maschinen und
daher ohne umgelegten Abschlussrand gestrickt.

Tennissocken

anthrazit

70% Baumwolle, 30% Polyester

Vollfrottefuß, umgenähter Rand,
5er-Bündel.

Auch als Arbeitssocken geeignet.

Farbe: anthrazit

Größen: 39-42, 43-46

Gut geeignet als AKTIONSWARE!

Lieferbar nur im

100-Paar-Originalkarton

= 100 Paar/1 Größe

Günstig

Lieferbar solange Vorrat reicht.
Bitte bevorraten Sie sich.

Abbildung ähnlich

39-42 bis 43-46

Gut geeignet als
Aktionware

Ihr Vorteil: Die günstigen Staffelpreise gelten
auch bei kartonweiser, sortierter Abnahme von
Artikeln 6916/5 und 6917/5!

Lieferbar nur in 100er-VE

Best.-Nr. **6916/5**

Tennissocken

schwarz

70% Baumwolle, 30% Polyester

Vollfrottefuß, umgenähter
Rand, 5er-Bündel.

Farbe: schwarz

Größen: 39-42, 43-46

Gut geeignet als AKTIONSWARE!

Lieferbar nur im

100-Paar-Originalkarton

= 100 Paar/1 Größe

Günstig

39-42 bis 43-46

Gut geeignet als
Aktionware

Ihr Vorteil: Die günstigen Staffelpreise gelten
auch bei kartonweiser, sortierter Abnahme von
Artikeln 6916/5 und 6917/5!

Lieferbar nur in 100er-VE

Best.-Nr. **6917/5**

Wellness-Sportsocken

weiß oder schwarz - **ohne Gummi** -
für gute Durchblutung

80% Baumwolle, 12% Polyester,
8% andere Fasern, oder
80% Baumwolle, 18% Polyester,
2% Elasthan

Wir liefern Materialkompositionen
wie verfügbar.

Umgenähter Rand. Vollfrotteefuß,
schöne schwere Qualität, 5er-Bündel,
Die spezielle Piqué-Stricktechnik am
extrabreiten Komfortbund verzichtet
auf jedes Gummi und bietet trotzdem
bestmöglichen Halt. Venenfreundlich.

Farben: schwarz, weiß
(1 Farbe im 5er-Bündel)

Größen: 35-38, 39-42, 43-46, 47-50*

*47-50 nur in schwarz

Lieferbar solange Vorrat reicht.
Bitte bevorraten Sie sich.



35-38 bis 47-50



Auch
in nur
schwarz
oder weiß
lieferbar

Best.-Nr. **6920**

*frei nach Farben und Größen einteilbar oder
verkaufsgerecht vorsortiert
(gepackt im 120er-Karton/1 Größe/1 Farbe)

Tennissocken

weiß, uni

80% Baumwolle, 18% Polyester,
2% Elasthan

Kochfest, mit umgenähtem
Rand, Vollfrotteefuß,
schöne schwere Qualität,
5er-Bündel.

Größen: 35-38, 39-42, 43-46



Ihr Vorteil: Die günstigen Staffelpreise gelten
auch bei kartonweiser, sortierter Abnahme von
Artikeln 6925, 6927, 6927/KOM und 6928

35-38 bis 47-50



Best.-Nr. **6925**

*frei nach Größen einteilbar oder verkaufsgerecht
vorsortiert
(gepackt im 100er-Karton/1 Größe)

Best.-Nr. **6925/1**

6925/1 =

Artikel 6925

in **Übergröße** 47-50

Tennissocken

schwarz, uni

80% Baumwolle,
18% Polyester,
2% Elasthan

Umgenähter Rand,
Vollfrotteefuß, schöne
schwere Qualität.
5er-Bündel.

Größen:

35-38, 39-42, 43-46



Ihr Vorteil: Die günstigen Staffelpreise gelten
auch bei kartonweiser, sortierter Abnahme von
Artikeln 6925, 6927, 6927/KOM und 6928

35-38 bis 47-50



Best.-Nr. **6927**

*frei nach Größen einteilbar oder
verkaufsgerecht vorsortiert
(gepackt im 100er-Karton/1 Größe)

Best.-Nr. **6927/1**

6927/1 =

Artikel 6927

in **Übergröße** 47-50

Tennissocken mit Komfortbündchen

schwarz, uni

80% Baumwolle, 18% Polyester,
2% Elasthan

Mit umgenähtem Rand,
Vollfrotteefuß.
Schöne schwere Qualität.

**Extra-weiches venenfreundliches
Bündchen und extrem dehnfähiger
Schaft durch spezielle besondere
Komfort-Strickart.**

Größen: 35-38, 39-42, 43-50

TOP-ARTIKEL



Komfortbund

35-38 bis 47-50



Ihr Vorteil: Die günstigen Staffelpreise gelten auch bei kartonweiser, sortierter Abnahme von Artikeln 6925, 6927 und 6928

Best.-Nr. **6927-KOM**

*frei nach Größen einteilbar oder verkaufsgerecht
vorsortiert
(gepackt im 100er-Karton/1 Größe)

Best.-Nr. **6927/1-KOM**

6927/1-KOM = **Übergröße** 47-50

Tennissocken

anthrazit

80% Baumwolle, 12% Polyester,
8% andere Fasern, oder
80% Baumwolle,
18% Polyester, 2% Elasthan

Wir liefern Materialkompositionen wie verfügbar.
Vollfrotteefuß, umgenähter
Rand, schöne schwere Qualität.
5er-Bündel.

Größen: 39-42, 43-46

Lieferbar solange Vorrat reicht.
Bitte bevorraten Sie sich.



auch in
XXL = 51-54

Uni



**super
size**

35-38 bis 51-54

Ihr Vorteil: Die günstigen Staffelpreise gelten auch bei kartonweiser, sortierter Abnahme von Artikeln 6925, 6927 und 6928

Best.-Nr. **6928**

*frei nach Größen einteilbar oder verkaufsgerecht
vorsortiert
(gepackt im 100er-Karton/1 Größe/1 Variante)

Best.-Nr. **6928/1**

6928/1 =
Artikel 6928
in **Übergrößen:**
47-50, 51-54 (nur uni)

Farben ähnlich Abbildung

„CREW socks“

für Teenager, Damen und Herren

76% Baumwolle,
22% Polyester, 2% Elasthan

Vollfrotteefuß.
Schöne modische Socken
im angesagten sportlichen
Crew-socks-style.

Größen: 35-38, 39-42*, 43-46*

*39-42 und 43-46 nicht mehr in weiß lieferbar.

Grundfarben: weiß, schwarz
(1 Farbe im 2er-Bündel*)

Lieferbar solange Vorrat reicht.
Bitte bevorraten Sie sich.



35-38 bis 43-46

Best.-Nr. **6930**

*frei nach Größen und Farben einteilbar, oder
Original-VE = 60 Paar/1 Größe/1 Farbe

Tennissocken

khaki-olivgrün, uni

80% Baumwolle,
18% Polyester,
2% Elasthan

Vollfrottefuß, umgenähter
Rand, schöne schwere
Qualität, 5er-Bündel.

Größen: 39-42, 43-46

39-42 bis 47-50



Best.-Nr. **6933**

TOP-ARTIKEL

*frei nach Größen einteilbar oder verkaufsgerecht
vorsortiert

(gepackt im 100er-Karton/1 Größe)

Best.-Nr. **6933/1**

6933/1 =

Artikel 6933

in **Übergröße:** 47-50

Sport- und Freizeitsocken Motiv „Hanf“

65% Baumwolle, 33% Polyamid,
2% Elasthan

Vollfrottefuß.

Mit aktuellem Hanf-Dessin.
Absolut im Trend!

Lieferbare Größen und Farben

(1 Farbe im 3er-Bündel):

35-38: schwarz/jamaika,
schwarz/grün, weiß/grün

39-42: schwarz/jamaika,
weiß/grün

Lieferbar solange Vorrat reicht.
Bitte bevorraten Sie sich.

35-38 bis 43-46

Best.-Nr. **6934**

*frei nach Größen einteilbar

Best.-Nr. **6934/5**

Tennis-, Sport- und Funktionssocken

mit Elasthan - **Luxusqualität!**

85% Baumwolle, 13% Polyamid,
2% Elasthan

Vollfrottee, echte Ferse,
Piqué-Bund, computergestrickt,
3er-Bündel.

Perfekte Passform durch echte
Ferse und Elasthan. Stoßabfedernd
und temperatenausgleichend.

Größen: 35-38, 39-42, 43-46, 47-50

Farben: weiß*, schwarz (1 Farbe im
3er-Bündel)

*35-38, 39-42, 43-46 in Farbe weiß
voraussichtlich ab Oktober wieder lieferbar

6937/5

= 60-Paar/1 Größe/1 Farbe, oder

= 60-Paar/35-38 + 39-42 + 43-46/alle Farben

35-38 bis 47-50



Best.-Nr. **6937**

*frei nach Farben und Größen einteilbar oder
verkaufsgerecht vorsortiert

Best.-Nr. **6937/5**

Luxusqualität

Vollfrottee

Auch
in nur
schwarz
oder weiß
lieferbar

Vollfrottee

Sneakers Sport- und Funktionssocken – antibakteriell

78% Baumwolle, 20% Polyamid, 2% Elasthan

Speziell für Sportler. Bestens geeignet für Running und Biking. Gute Belüftung durch speziellen Piqué-Netzstrick auf dem Fußrücken. Lässt die Füße atmen. Anatomisch geformter Rippenstrick in der Fußmitte für perfekte Passform. Mit hochwertiger traditionell aufwändig handgekettelter Naht. Vermeidet Druckstellen am empfindlichen Zehenbereich.

Mit antibakterieller Ausrüstung gegen Fußpilz und unangenehme Gerüche.

Größen: 35-38, 39-42, 43-46, 47-50

Grundfaben:

schwarz, weiß
(1 Farbe im
3er-Bündel)

TOP-ARTIKEL
-DAS GANZE JAHR SAISON!

35-38 bis 47-50



Spezial-Piqué-
Netzstrick für gute
Belüftung

Best.-Nr. **6939**

*frei nach Größen und Farben einteilbar oder
verkaufsgerecht vorsortiert

Best.-Nr. **6939/5**

6939/5

= 60 Paar/1 Größe/1 Farbe, oder

= 60-Paar/35-38 + 39-42 + 43-46/1 Farbe

Sport- und Funktionssocken

Kurzschaff, mit Frotteesohle

75% Baumwolle, 22% Polyamid, 3% Elasthan, oder:
85% Baumwolle, 13% Polyamid, 2% Elasthan

Wir liefern Materialkomposition
wie verfügbar.

Handgekettelt.
Computergestrickt.
Piqué-Bund,
echte Ferse.

Auch
in nur
**schwarz
oder weiß**
lieferbar

Größen: 35-38, 39-42,
43-46, 47-50

Farben: schwarz, weiß*
(1 Farbe im 2er-Bündel)

*weiß/47-50 lieferbar solange
Vorrat reicht



35-38 bis 47-50



Frotteesohle

Best.-Nr. **6941**

*frei nach Farben und Größen einteilbar oder
verkaufsgerecht vorsortiert
(gepackt im 60er-Karton/1 Größe/1 Farbe)

Allround Sport- und Skatersocken

80% Baumwolle, 18% Polyamid,
2% Elasthan

Ideal für Skateboarder, Wanderer
und Sportler. Spezialpolsterungen
an Sohle, Knöchel und Schienbein.
Hochwertige klimaausgleichende
Baumwolle.

Perfekte Passform durch Dehnungsrippe
am Fuß und Beimischung von Elasthan.
2er-Bündel.

Größen: 35-38, 39-42, 43-46

Farbe: schwarz

6949/5

= 60-Paar/1 Größe, oder
= 60-Paar/alle Größen

Spezial-
polsterungen

Spezial-
polsterungen

KLASSIKER

35-38 bis 43-46

Best.-Nr. **6949**

*frei nach Größen einteilbar oder
verkaufsgerecht vorsortiert

Best.-Nr. **6949/5**

Sportsocken – mouliné „Texas-Style“

schwarz-grau-meliert

70% Baumwolle,
30% Polyester

Schöne außergewöhnlich
schwere Qualität, Komfort-
bündchen, Vollfrotteefuß,
umgenähter Rand,
5er-Bündel

Größen: 39-42, 43-46

Komfort-
Bündchen

TOP-ARTIKEL

6951/1 =

Artikel 6951

in **Übergröße** 47-50

Ihr Vorteil. Die günstigen Staffel-
preise gelten auch bei kartonweiser,
sortierter Abnahme von Artikeln
6951 und 6953!

39-42 bis 47-50



Best.-Nr. **6951**

*frei nach Größen einteilbar oder
verkaufsgerecht vorsortiert
(gepackt im 100er-Karton/1 Größe)

Best.-Nr. **6951/1**

Sportsocken – „Texas-Style“ mouliné JEANS

jeans-meliert

70% Baumwolle,
30% Polyester

Mit umgenähtem Rand,
Vollfrotteefuß.

Schöne außergewöhnlich
schwere Qualität, Komfort-
bündchen. 5er-Bündel.

Passend zur Jeans!

Größen: 39-42, 43-46

Komfort-
Bündchen

Ihr Vorteil. Die günstigen Staffel-
preise gelten auch bei kartonweiser,
sortierter Abnahme von Artikeln
6951 und 6953!

39-42 bis 47-50



Best.-Nr. **6953**

*frei nach Größen einteilbar oder verkaufsgerecht
vorsortiert
(gepackt im 100er-Karton/1 Größe)

Best.-Nr. **6953/1**

6953/1 =

Artikel 6953

in **Übergröße** 47-50

Sport- und Funktionssocken

80% Baumwolle, 20% Polyester

Vollfrotteefuß, umgenähter Rand, gute Passform durch eingestrickte Dehnungszone im Fußbereich, **echte eingestrickte Ferse**.

Größen: 39-42, 43-46

Grundfarben:

schwarz, grau, mouliné (3 verschiedene Farbstellungen), im 3er-Bündel sortiert.

Lieferbar solange Vorrat reicht. Bitte bevorraten Sie sich.

39-42 bis 43-46

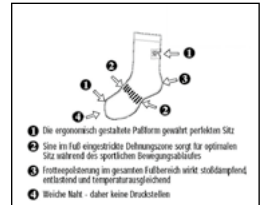

KLASSIKER

Best.-Nr. **6957**

*frei nach Größen einteilbar oder verkaufsgerecht vorsortiert

Best.-Nr. **6957/5**

6957/5

= 60-Paar/1 Größe, oder
= 60-Paar/alle Größen

Homesocks „ABS“

Rutschfeste Umschlagsocken für Teenager, Damen und Herren

75% Baumwolle, 22% Polyamid, 3% Elasthan, oder:

78% Baumwolle, 20% Polyamid, 2% Elasthan

Wir liefern Materialkomposition wie verfügbar.

Vollfrotteegefüllt. Wohlig und wärmend.

Auch als Hausschuh-Ersatz. Sohle mit großem, dicken ABS-Druck. Schöner uni-melange-Farbmix.

Verschiedene Standardfarben im 2er-Bündel sortiert, oder nur schwarz.

Größen:

35-38, 39-42, 43-46

35-38 bis 43-46

THERMO
Vollfrottee

Auch
in nur
schwarz
lieferbar

Best.-Nr. **6980**

*frei nach Größen einteilbar oder verkaufsgerecht vorsortiert

Best.-Nr. **6980/5**

6980/5

= 60 Paar/1 Größe/alle Farben, oder
= 60 Paar/1 Größe/schwarz, oder
= 60 Paar/alle Größen/alle Farben, oder
= 60 Paar/alle Größen/schwarz

ABS-Druck

Homesocks „ABS“ „Hausfrauenfreunde“ für Teenager, Damen und Herren

75% Baumwolle, 22% Polyamid,
3% Elasthan, oder:
78% Baumwolle, 20% Polyamid,
2% Elasthan

Wir liefern Materialkomposition
wie verfügbar.

Vollfrotteegefüllt.

Wohlig und wärmend.

Sohle mit großem dicken ABS-Druck.
2er-Bündel.

Deutliche, sofort sichtbare Größen-
kennzeichnung durch verschieden-
farbigen ABS-Druck.

Das wird jede Hausfrau freuen:
Einfache Größensortierung nach
der Wäsche!

Auch für Krankenhäuser, etc. mit
Großwäschereien optimal geeignet.

Größen: 35-38 (roter ABS-Druck)
39-42 (grüner ABS-Druck)
43-46 (blauer ABS-Druck)
47-50 (grauer ABS-Druck)

Grundfarbe: schwarz

6981/5

= 60 Paar/1 Größe, oder

= 60 Paar/35-38 + 39-42 + 43-46

Abbildung ähnlich

THERMO
Vollfrottee

35-38 bis 47-50



sofort sichtbare
Größenskennzeichnung

hausfrauenfreundlich,
für Anstalten/Kranken-
häuser geeignet

TOP-ARTIKEL

Best.-Nr. **6981**

*frei nach Größen einteilbar oder verkaufsgerecht vorsortiert

Best.-Nr. **6981/5**

„FIT SOX“ Sneakers-, Sport- und Funktionssocken / „JUMP SOCKS“ extrastarker ABS-Druck

75% Baumwolle, 22% Polyamid, 3% Elasthan.

Funktionelle Sportsocken mit extra-starkem
ABS-Druck für optimale Standfestigkeit.

Perfect-Fit-Rippe auf dem Fußrücken für optimalen
Tragekomfort. Mit viel hochwertiger Baumwolle und
AirAktiv System durch luftdurchlässigen Piqué-Strick
auf dem Fußrücken. Für ein verbessertes Fußklima
auch unter hoher Belastung. 2er-Bündel.

Deutliche, sofort sichtbare Größenskennzeichnung
durch verschiedenfarbigen ABS-Druck.

Mit hochwertiger traditionell aufwändig
handgekettelter Naht. Vermeidet
Druckstellen am empfindlichen
Zehenbereich.

Auch als Yoga-Socke geeignet.

**Die perfekte Socke für alle
Aktiv-Sportarten
die sicheren Stand
ohne Schuhwerk erfordern!**

Grundfarbe: schwarz

Größen:

31-34 (ABS-Druck blau)
35-38 (ABS-Druck orange)
39-42 (ABS-Druck gelb)
43-46 (ABS-Druck grün)

6983/5

= 60-Paar/1 Größe, oder

= 60 Paar/35-38 + 39-42 + 43-46

Abbildung ähnlich

31-34 bis 43-46



Best.-Nr. **6983**

*frei nach Größen einteilbar oder verkaufsgerecht vorsortiert

Best.-Nr. **6983/5**

Strümpfe aus



Hightech-Funktionsmaterialien

COOLMAX® Trekking-Socken, Kurzschaff-Form Funktions-Sportsocken mit Frotteesohle

40% Polyester, 30% Baumwolle,
27% Polyamid, 3% Elasthan.

Anatomisch geformter
Rippenstrick in der Fußmitte.
40% COOLMAX®.

Druckarme Nähte. Polsterung
für den Fersen- und
Ballenbereich – stoß-
abfedernd und schützend.

Lieferbare Größen und Farben:

35-38: camel, weiß*, schwarz, marine
39-42: camel, schwarz, marine
43-46: camel, schwarz,
marine, khaki

*35-38 weiß = geringe Restmenge

COOLMAX®

39-42 bis 43-46

COOLMAX®

Comfort System

Dieser hochwertige High-Tech-
Stoff leitet Feuchtigkeit von
innen nach außen ab und sorgt
damit für ein trockenes frisches
Fußklima. Atmungsaktiv und kli-
maausgleichend.



Kurzschaff



Spezial-
Polsterungen

Best.-Nr. **6938**

*frei nach Farben und Größen einteilbar oder
verkaufsgerecht vorsortiert
(gepackt im 60er-Karton/1 Größe/1 Farbe)

COOLMAX® Trekking-Socken Funktions-Sportsocken mit Frotteesohele

COOLMAX®

33-38 bis 47-50



40% Polyester, 30% Baumwolle,
27% Polyamid, 3% Elasthan

Anatomisch geformter Rippenstrick in der Fußmitte.
40% COOLMAX®

Druckarme Nähte. Polsterung für den Fersen- und
Ballenbereich – stoßabfedernd und schützend.

Größen: 35-38, 39-42, 43-46, 47-50

Farben: schwarz, khaki,
camel, marine, weiß

TOP-ARTIKEL
-DAS GANZE JAHR SAISON!



↑ ↑ ↑
Spezial-
polsterungen



Best.-Nr. **6946**

COOLMAX® ist eine Marke von The LYCRA Company

*frei nach Farben und Größen einteilbar oder verkaufsgerecht
vorsortiert
(gepackt im 60er-Karton/1 Größe/1 Farbe)

COOLMAX®

ist ein moderner Stoff aus der High-Tech-Textiltechnik der in Kombination mit
Naturfasern Eigenschaften erreicht, die denen der reinen Naturfasern weit überlegen ist.

Vor allen Dingen im Bereich der Sport-, Outdoor- und Freizeittextilien gibt er mit seinen feuchtigkeitsableitenden, und
klimaausgleichenden Eigenschaften neue Impulse bei der Herstellung unserer modernen funktionalen Strumpfwaren.
COOLMAX® ist eine Marke von INVISTA™.

Sport- + Funktionssocken / COOLMAX®

Sport-Funktions-Strümpfe mit Kompression

12 mmHG im Fesselbereich

50% Polyester, 28% Polypropylen, 14% Polyamid, 8% Elasthan

Kompressionsstrümpfe sind im medizinischen Segment erfolgreicher Bestandteil bei Behandlungen im Venenbereich.

Spitzensportler benutzen bereits seit einigen Jahren Kompressionsstrümpfe im Indoor- und Outdoor-Sport. Der neue Trend soll sogar leistungssteigernd sein, dadurch dass durch eine verbesserte Durchblutung der Sauerstoffgehalt im Blut und damit die Versorgung der Muskeln erhöht werden kann. Auch sollen die Sprunggelenke durch das Tragen stabilisiert werden und damit die Verletzungsgefahr zum Beispiel durch Umknicken verringert werden.

Diese Strümpfe vereinen Kompression und Protektion.

Hochwertige Funktionsfasern und -garne wie COOLMAX® und Polypropylen sorgen zusätzlich für eine optimale Thermoregulation und ein trockenes frisches Fußklima. Außerdem machen Sie diese hochwertigen Strümpfe leicht und gleichzeitig besonders strapazierfähig und scheuerfest.

Mit hohem COOLMAX®-Anteil, 30%.

Druckarme Nähte. Spezialpolster im Fuß- und Wadenbereich. Stossabfedernd und stützend.

Größen: 35-38, 39-42*, 43-46

*39-42 nicht in Variante orange lieferbar.
39-42 = geringe Restmenge

Lieferbar solange Vorrat reicht.
Bitte bevorraten Sie sich.

COOLMAX® ist eine Marke von INVISTA™



COOLMAX®



mit Kompression

Best.-Nr. 6950

*frei nach Größen einteilbar oder verkaufsgerecht vorsortiert
(gepackt im 60er-Karton/1 Größe/alle Farben)

Tresor-Socken

für Teenager, Damen und Herren

36% Polyester (COOLMAX®),
36% Baumwolle, 25% Polyamid,
3% Elasthan

Funktionssocken mit Geheim-Versteck!
Bewahren Sie Wertsachen jederzeit sicher in der unauffällig eingearbeiteten Tasche an der Innenseite der Socken auf.
Ob auf Reisen, beim Sport oder in der Freizeit - keine Chance für Taschendiebe!

Stossdämpfendes ergonomisch gepolstertes Fussbett und anatomisch geformter Rippenstrick in der Fussmitte garantieren einen optimalen Sitz ohne Rutschen. Hoher Anteil der Funktionsfaser Coolmax® - leitet über die Oberflächenvergrößerung Feuchtigkeit besonders gut ab und sorgt für ein angenehm frisches Fußgefühl.

Spezial-Piqué-Netzstrick auf dem Fußrücken sorgt zusätzlich für eine gute Belüftung.

Der hohe Elasthananteil garantiert eine top Passform. Mit angenehm weicher Flachnaht gegen unangenehme Druckstellen im Zehenbereich.

Grund-Farben: schwarz, weiß
1 Farbe im 2er-Bündel)

Größen: One Size Damen (ca. 36-41) oder One Size Herren (ca. 40-46)

COOLMAX®



69-41 bis 40-46

COOLMAX®

Comfort System

Dieser hochwertige High-Tech-Stoff leitet Feuchtigkeit von innen nach außen ab und sorgt damit für ein trockenes frisches Fußklima. Atmungsaktiv und klimaausgleichend.



mit Geheimversteck

Best.-Nr. 6965

*frei nach Größen einteilbar

„Eco Grip“ Sport- und Funktionsstrümpfe mit ABS-Druck

für Teenager, Damen und Herren

47% Polyester (COOLMAX® EcoMade),
34% Baumwolle*, 18% Polyamid,
2% Elasthan

*biologisch

Fußbett aus reiner Bio-Baumwolle.
Vollfrotteesohele.

Sportsocken mit hochwertigem
Silikondruck auf der Sohle bis zum
Fersenbereich hochgezogen –
für grandiose Übersetzung.
Guter Halt im Schuh.

Stoszdämpfendes ergonomisch
gepolstertes Fussbett und
anatomisch geformter Rippenstrick
in der Fussmitte. Spezial-Piqué-
Netzstrick auf dem Fussrücken für
gute Belüftung. Angenehm weiche
Flachnaht verhindert Druckstellen
im Zehenbereich.

Best Connection – Best Performance!

Diese Sportstrümpfe lassen keine
Wünsche offen.

Größen: 35-38. 39-42, 43-46

Farben: schwarz, weiß
(1 Farbe im 2er-Bündel)



ABS-Druck
Spezial-
Polsterungen



ABS-Druck
Spezial-
Polsterungen



35-38 bis 43-46

COOLMAX®

Comfort System

Dieser hochwertige High-Tech-
Stoff leitet Feuchtigkeit von
innen nach außen ab und sorgt
damit für ein trockenes frisches
Fußklima. Atmungsaktiv und kli-
maausgleichend.



Spezial-Piqué-
Netzstrick für gute
Belüftung

Best.-Nr. **6971**

*frei nach Größen und Farben einteilbar

Best.-Nr. **6971/5**

6971/5

= 60 Paar/1 Größe/1 Farbe, oder
= 60-Paar/alle Größen/1 Farbe

COOLMAX® Bike-Strümpfe Speziell für Motorradfahrer entwickelt Funktions-Sportsocken, knielang mit Frotteesohele

40% Polyester, 36% Baumwolle,
22% Polyamid, 2% Elasthan.

Anatomisch geformter Rippenstrick
in der Fußmitte für gute Passform.
40% COOLMAX®.

Druckarme Nähte. Spezial-Polsterungen
für den Fuß- und Schienbeinbereich –
stoßabfedernd und schützend.

Größen: 39-42, 43-46, 47-50

Grundfarbe: schwarz

Sehr gute Wadendehnung

39-42 bis 47-50



COOLMAX®



Best.-Nr. **6643**

*frei nach Größen einteilbar oder verkaufs-
gerecht vorsortiert
(gepackt im 60er-Karton/1 Größe/1 Farbe)

Wellness-Funktionsstrümpfe mit Kupferwirkung mit Kompression normallang

61% Baumwolle, 27% Polyamid, 12% Elasthan

Handgekettelt.

Mit gradueller Kompression 15 mmHG am Knöchel

2er-Bündel

Grundfarbe: schwarz

Größen: 35-38, 39-42, 43-46



- graduelle Kompression reduziert das Anschwellen der unteren Beine im Verlauf des Tages
- hochwertige handgekettelte weiche Naht
- perfekt und komfortabel für die Reise

stützende und entlastende Wirkung für die Beine

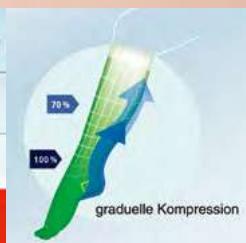

35-38 bis 43-46

ELEX®

Best.-Nr. **6364**

*frei nach Größen einteilbar oder verkaufsgerecht vorsortiert

ELEX®

Diese Strümpfe sind hergestellt mit einer Textilfaser in dauerhafter Verbindung mit Kupfer. Die gesundheitsfördernde Wirkung von Kupfer ist bereits seit der Antike bekannt.

Unsere Füße sind in ganz besonderem Maße Bakterien und Pilzen ausgesetzt. Eine besonders große Gefahr auch für Diabetiker. Kupfer hat antimikrobielle Eigenschaften und ist daher hervorragend für die Verwendung bei der Herstellung von Strümpfen geeignet. Es wirkt antistatisch, antibakteriell, desodorierend und abschirmend gegen elektromagnetische Strahlung.



Wellness-Funktionsstrümpfe mit Kupferwirkung mit Kompression normallang

61% Baumwolle, 27% Polyamid, 12% Elasthan

Handgekettelt.

Mit gradueller Kompression 15 mmHG am Knöchel

Die perfekten Stütz- und Reisekniestrümpfe mit gradueller Kompression (15 mm/HG am Knöchel und etwa 70% des Knöchels im Wadenbereich) sorgen für ein geringeres Anschwellen der unteren Beine im Verlauf des Tages und können das Gefühl von müden und schweren Beinen reduzieren.

2er-Bündel

Grundfarbe: schwarz

Größen: 35-38, 39-42, 43-46



- graduelle Kompression reduziert das Anschwellen der unteren Beine im Verlauf des Tages
- hochwertige handgekettelte weiche Naht
- perfekt und komfortabel für die Reise

stützende und entlastende Wirkung für die Beine



35-38 bis 43-46

ELEX®

Best.-Nr. **6367**

*frei nach Größen einteilbar oder verkaufsgerecht vorsortiert

Funktionsstrümpfe mit Silberwirkung



X-Static® ist eine Textilfaser in dauerhafter Verbindung mit einer Schicht reinen Silbers. Es wirkt antimikrobiell, fungistatisch und beugt damit unangenehmen Gerüchen vor und verhindert die Entstehung von Fußpilz. Die Innovation für die Herstellung hochwertiger Textilien insbesondere Strümpfe und Socken.

Kurzschaff-Socken mit X-Static®

mit X-Static® Silberfaser, antimikrobiell, fungistatisch,

78% Baumwolle, 14% Polyamid,
6% andere Fasern, 2% Elasthan

Handgekettelt. 2er-Bündel. Einzeln in Polytüte verpackt. Angenehm weiches Bündchen. Extraweiches Fußbett: Frotteesohle als Spezial-Polsterkonstruktion. Rippenstrick in der Fußmitte für optimale Passform. Klimaausgleichende Lüftungszone im vorderen Fußbereich.

Feuchtigkeitsableitend und klimaausgleichend.

Farbe: schwarz

Größen: 39-42, 43-46



39-42 bis 43-46



Best.-Nr. **6972**

*frei nach Größen einteilbar oder verkaufsgerecht vorsortiert
(gepackt 60 Paar/1 Größe)

Funktions-Socken, normallang mit X-Static®

mit X-Static® Silberfaser, antimikrobiell, fungistatisch,

41% Baumwolle, 33% Polyester, 20% Polyamid,
4% andere Fasern, 2% Elasthan

Handgekettelt. 2er-Bündel. Einzeln in Polytüte verpackt. Angenehm weiches Bündchen. Extraweiches Fußbett: Frotteesohle als Spezial-Polsterkonstruktion. Mit Coolmax®, daher feuchtigkeitsableitend und klimaausgleichend.

Farbe: schwarz

Größen: 39-42, 43-46*

*43-46 lieferbar solange Vorrat reicht. Bitte bevorraten Sie sich.



39-42 bis 43-46



Best.-Nr. **6978**

*frei nach Größen einteilbar oder verkaufsgerecht vorsortiert
(gepackt 60 Paar/1 Größe)

Allround Sport- und Trekking-Socken mit X-Static®

mit X-Static® Silberfaser, antimikrobiell, fungistatisch

67% Baumwolle, 25% Polyamid,
6% andere Fasern, 2% Elasthan

Einzeln in Polytüte verpackt. Angenehm weiches Bündchen. Schützende Spezial-Polsterkonstruktionen an Spitze, Ferse und unterem Schienbein. Rippenstrick in der Fußmitte für optimale Passform.

Grundfarbe: schwarz

Größen: 39-42, 43-46



39-42 bis 43-46



Best.-Nr. **6979**

*frei nach Größen einteilbar oder verkaufsgerecht vorsortiert
(gepackt 60 Paar/1 Größe)

Komfortbund-Arbeitssocken

„Work“

Kurzschacht- Sneakersform

70% Baumwolle, 30% Polyester

Spitze und Ferse verstärkt, 3er-Bündel.

Robuste Qualität zum günstigen Preis, auch für derbe Arbeitsschuhe geeignet.

Vollfrotteefuß, daher schützend gepolstert und schweißaufsaugend.

Extra-weicher venenfreundlicher Komfortbund und extrem dehnfähiger Schaft durch spezielle besondere Komfort-Strickart.

Die Komfort-Arbeitssocke in aktueller Kurzschacht-Form!

Größen: 39-42, 43-46, 47-50

39-42 bis 47-50



Best.-Nr. **6842**

TOP-ARTIKEL

*frei nach Größen einteilbar oder verkaufsgerecht vorsortiert
(gepackt im 60er-Karton/1 Größe)

Komfortbund-Arbeitssocken

„Work“

normallang

70% Baumwolle, 30% Polyester

Spitze und Ferse verstärkt, 3er-Bündel. Robuste Qualität zum günstigen Preis, auch für derbe Arbeitsschuhe geeignet. Vollfrotteefuß, daher schützend gepolstert und schweißaufsaugend.

Extra-weicher venenfreundlicher Komfortbund und extrem dehnfähiger Schaft durch spezielle besondere Komfort-Strickart.

Die Komfort-Arbeitssocke!

Größen: 35-38, 39-42, 43-46, 47-50, 51-54

35-38 bis 51-54



Best.-Nr. **6843**

*frei nach Größen einteilbar oder verkaufsgerecht vorsortiert

(gepackt im 60er-Karton/1 Größe/Größen 35-38, 47-50, 51-54)

(gepackt im 120er-Karton/1 Größe/Größen 39-42, 43-46)

Komfortbund-Arbeitssocken „Work“

¾-lang

70% Baumwolle, 30% Polyester

Spitze und Ferse verstärkt, 3er-Bündel.
Robuste Qualität zum günstigen Preis,
auch für derbe Arbeitsschuhe geeignet.
Vollfrotteefuß, daher schützend gepolstert
und schweißaufsaugend

**Extra-weicher venenfreundlicher Komfort-
bund und extrem dehnfähiger Schaft durch
spezielle besondere Komfort-Strickart.**

Die Komfort-Arbeitssocke!

Größen: 39-42, 43-46

Lieferbar solange Vorrat reicht.
Bitte bevorraten Sie sich.



Best.-Nr. **6853**

*frei nach Größen einteilbar oder verkaufs-
gerecht vorsortiert
(gepackt im 120er-Karton/1 Größe)

Arbeitssocken mit Wolle

ohne Gummidruck – für gute
Durchblutung,
3/1-Rippe, normallang

30% Wolle, 30% Polyacryl,
22% Polyester, 8% Viskose,
8% Polyamid, 2% Elasthan

Handgekettelt, 3er-Bündel.
Sehr stabile Doppelzylinder-
Qualität.

**Spitze und Ferse
zusätzlich verstärkt.**

Bestens für Arbeitsschuhe
geeignet.
Durch die Beimischung von Wolle
sind diese Socken wärmend und
klimaausgleichend.

Farbe: dunkelgrau

Größen: 39-42, 43-46, 47-50

Lieferbar solange Vorrat reicht.
Bitte bevorraten Sie sich.



Best.-Nr. **6857**

*frei nach Größen einteilbar oder
verkaufsgerecht vorsortiert
(gepackt im 60er-Karton/1 Größe)

Umschlag-Socke mit Alpakawolle

6er-Teilung, 3/1-Rippe, für Damen

60% Polyacryl, 20% Wolle, **10% Alpakawolle**, 8% Polyamid, 2% Elasthan, oder
40% Polyacryl, 30% Wolle, **15% Alpakawolle**, 10% Polyamid, 3% Polyester, 2% Elasthan

Wir liefern Materialkomposition wie verfügbar.

Vorgewaschen. Schöne „alpaka-flauschige“ Ware mit doppeltem Umschlag.

Verschiedene schöne Farben im 2er-Bündel sortiert.

Größen:

35-38, 39-42, 43-46

Materialkomposition evtl. geringfügig abweichend bei neuem Wareneingang.

TOP-ARTIKEL



35-38 bis 43-46

Best.-Nr. **2192**

*frei nach Größen einteilbar

Best.-Nr. **2192/5**

2192/5

= 60 Paar/35-38 und 39-42/alle Farben, oder
= 60 Paar/1 Größe/alle Farben

Kurz-Socke mit Alpakawolle

Antirutsch, Vollplüsch-gefüttert

62% Polyacryl, 18% Wolle, **10% Alpakawolle**, 8% Polyamid, 2% Elasthan, oder
60% Polyacryl, 18% Wolle, **15% Alpakawolle**, 7% Polyamid

Wir liefern Materialkomposition wie verfügbar.

Schöne „alpaka-flauschige“ Qualität, mit rutschsicherem ABS-Druck „Blume“ oder Eiskristall“.

Größen:

35-38, 39-42, 43-46

Grundfarben: silber, anthrazit (1 Farbe im 2er-Bündel)

Materialkomposition evtl. geringfügig abweichend bei neuem Wareneingang.



35-38 bis 43-46

THERMO
Vollplüsch-gefüttert

Best.-Nr. **2193**

*frei nach Farben und Größen einteilbar

Best.-Nr. **2193/5**

2193/5

= 60 Paar/alle Größen/alle Farben, oder
= 60 Paar/1 Größe/alle Farben, oder
= 60 Paar/1 Größe/1 Farbe

Umschlag-Socke mit Alpakawolle

3er-Teilung, 2/2 Rippe

40% Wolle, 40% Polyacryl,
10% Alpakawolle,
10% Polyamid

Wohlig und wärmend.
Vorgewaschen.
Schöne, weiche,
dicke Qualität
mit doppeltem
Umschlag.

Größen:

35-38, 39-42, 43-46

Schöne Farben
im 2er-Bündel
sortiert.

35-38 bis 43-46



Best.-Nr. **2194**

TOP-ARTIKEL

* frei nach Größen einteilbar oder
verkaufsgerecht vorsortiert (35-38 + 39-42)

Best.-Nr. **2194/5**

2194/5

= 60 Paar/1 Größe/alle Farben, oder
= 60 Paar/35-38 und 39-42/alle Farben, oder
= 60 Paar/1 Größe/1 Farbe

ABS-„Hygge-Socken mit Wolle

44% Polyester, 37% Wolle, 18% Polyacryl,
1% Elasthan, Vollplüsch-gefüttert

Mit rutschhemmendem ABS-Druck

Schöne dezent-bunte Lieblingssocken
im Skandinavien-Stil mit hohem Wollanteil.
Schwere warme Qualität! .
Supersoft und kuschelig durch Vorwäsche.
Auch als Hausschuh-Ersatz!

**Schöne bunte Farben
im 2er-Bündel sortiert.**

Keine Farbauswahl
möglich, wir liefern
sortierte Farbbündel
ie verfügbar.

Größen: 35-38, 39-42

THERMO
Vollplüsch-gefüttert

35-38 bis 39-42



Best.-Nr. **2204**

*frei nach Größen einteilbar

Best.-Nr. **2204/5**

Vollplüsch

Vollplüsch
ABS-Druck

Vollplüsch
ABS-Druck

2204/5

= 60 Paar/1 Größe/alle Farben, oder
= 60 Paar/alle Größen/alle Farben



„Wie handgestrickt“

Schöne Strumpfwaren „*wie von Oma handgestrickt*“. Über diese Lieblings-Socken freut sich jeder!

Hochwertige Farbwechsel-Garne mit hohem Wollanteil, die traditionell auch als Handstrickgarne verwendet werden.

Dicke wärmende aussergewöhnliche Qualität in schönen Farben. Jede Socke ein Unikat!

Wollsocken Skandinavien-Style

wie handgestrickt, mit Umschlag für Damen und Herren

65% Polyacryl, 30% Wolle, 4% Polyamid, 1% Elasthan

Besonders schöne „Lieblings-Socken“ mit hohem Wollanteil. Hochwertiges Farbwechselgarn. Daher jede Socke ein Unikat (Abbildungen ähnlich). Dicke wärmende außergewöhnlich gute Qualität wie von Oma selbstgestrickt.

Eine hochwertige Qualität wie sie auch von den anspruchsvollen Skandinaviern in deren kalten Wintern bevorzugt wird.

Diese Socken dürfen auf keinem Weihnachtsmarkt-Stand fehlen!

Schöne Farben (1 Farbe im 2er-Bündel).

Größen: 35-38, 39-42, 43-46*

*Größe 43-46 nur lieferbar in den Farben: blau, grau, beige-grau, petrol, jeans, rot

35-38 bis 43-46



TOP-ARTIKEL



rot
auch in 43-46

pastell

jeans
auch in 43-46

Farbbeispiele



petrol
auch in 43-46



beige-grau
auch in 43-46



grau
auch in 43-46



blau
auch in 43-46



gelb-lila



orange-pink

Best.-Nr. **2198**

*frei nach Farben und Größen einteilbar oder verkaufsgerecht vorsortiert
(gepackt im 60er-Karton/1 Größe/1 Farbe, oder 1 Größe/alle Farben)

Farbbeispiele

„Hygge“-Socken mit Wolle Vollplüsch-gefüttert

für Teenager, Damen und Herren

44% Polyester, 37% Wolle,
18% Polyacryl, 1% Elasthan

Schöne fröhlich-bunte Lieblingssocken
im Skandinavien-Stil mit hohem Wollanteil.

Schwere warme Qualität! Super kuschelig.

Supersoft durch Vorwäsche.

Größen: 35-38, 39-42, 43-46

Bitte sehen Sie lieferbaren Größen
und Dessins unter den Abbildungen
Schöne bunte Farben
im 2er-Bündel sortiert.

mit Wolle

35-38 bis 43-46



Hygge „Elch“
35-38, 39-42, 43-46

THERMO
Vollplüsch-gefüttert

TOP-ARTIKEL



Hygge „Herz“
nur in 43-46
Restmenge
lieferbar solange Vorrat reicht



Hygge „Folklore“
35-38, 39-42



Best.-Nr. **2199**

*frei nach Größen einteilbar

Best.-Nr. **2199/5**

2199/5

= 60 Paar/1 Größe/1 Dessin/alle Farben, oder
= 60 Paar/35-38 + 39-42/Hygge-Original-Elch/alle Farben, oder
= 60 Paar/35-38 + 39-42/Folklore/alle Farben

Abbildung ähnlich

„Hygge-Socken mit Wolle

für Teenager, Damen und Herren

44% Polyester, 37% Wolle,
18% Polyacryl, 1% Elasthan

Schöne fröhlich-bunte
Lieblingssocken im
Skandinavien-Stil mit
hohem Wollanteil.

Warme Füße auch im
Winterschuh!

Supersoft und kuschelig
durch Vorwäsche.

**Schöne bunte Farben
im 2er-Bündel sortiert.**

Keine Farbauswahl möglich,
wir liefern sortierte
Farbbündel wie verfügbar.

Größen: 35-38, 39-42



35-38 bis 39-42



Best.-Nr. **2201**

*frei nach Größen einteilbar

Best.-Nr. **2201/5**

2201/5

= 60 Paar/1 Größe/alle Farben, oder
= 60 Paar/alle Größen/alle Farben

Alpakasocken schöne Farben

3er-Teilung, 2/2-Rippe

40% Polyacryl, 29% Wolle,
15% Polyamid, 11% Alpakawolle,
1% Elasthan

Wohlig und wärmend. Vorgewaschen.

Schöne weiche dicke Qualität
(wie unser Verkaufsrenner 2194).

Mit doppeltem Umschlag.

Außergewöhnliche
schöne Farben.

Größen: 35-38, 39-42,
43-46*

*43-46 ohne Umschlag

Farben: orange,
petrol, senf,
beere, moos,
rot (1 Farbe
im 2er-Bündel)



35-38 bis 43-46



Hinweis: Bitte beachten Sie den
hohen Anteil an Naturfasern und berück-
sichtigen Sie, dass es hierdurch zu einem
schnelleren Verschleiß als bei Strümpfen
mit Synthetikfasern kommen kann!

**Bitte empfehlen Sie Ihren Kunden,
die Wert auf Langlebigkeit und gute
Wascheigenschaften legen, Strümpfe
mit höherem Anteil an modernen
Synthetikfasern.**

Best.-Nr. **2203**

*frei nach Größen einteilbar

Best.-Nr. **2203/5**

2203/5

= 60 Paar/35-38 + 39-42/alle Farben, oder
= 60 Paar/1 Größe/alle Farben

TOP-ARTIKEL



„Wie handgestrickt“

Schöne Strumpfwaren „wie von Oma handgestrickt“. Über diese Lieblings-Socken freut sich jeder!

Hochwertige Farbwechsel-Garne mit hohem Wollanteil, die traditionell auch als Handstrickgarne verwendet werden.

Dicke wärmende aussergewöhnliche Qualität in schönen Farben. Jede Socke ein Unikat!

Wollsocken, 70% „wie von Oma gestrickt“ wie handgestrickt, hochwertiges traditionelles Farbwechselgarn für Teenager, Damen und Herren

70% Wolle, 28% Polyamid, 2% Elasthan

Diese schönen Socken kennt jeder als handgestricktes Weihnachtsgeschenk von Oma!

Gestrickt aus hochwertigem Farbwechselgarn findet man sie als teure Handarbeit auf jedem vorweihnachtlichen Basar wo sie emotionale Erinnerungen bei jedem Besucher erwecken. Jedes Paar ein Unikat.

Neue verbesserte gute Qualität der Zehennaht!

Überraschen Sie Ihre Kunden mit einer großen Auswahl bunter Farben und Varianten. (Abbildungen ähnlich)

Schöne bunte Farben im 2er-Bündel sortiert.

Keine Farbauswahl möglich, wir liefern sortierte Farb-bündel wie verfügbar.

Varianten blau/rosa, rosa/grün, beere/rosa, pastell/grün nicht in 43-46 lieferbar.

Größen:

35-38, 39-42, 43-46

TOP-ARTIKEL





35-38 bis 43-46



TOP-ARTIKEL



Best.-Nr. **2207**

*frei nach Größen einteilbar
(gepackt im 60er-Karton 1 Größe/alle Farben)

Best.-Nr. **2207/5**

Farbbeispiele
Abbildungen ähnlich

2207/5
= 60 Paar/35,38 + 39-42/alle Farben, oder
= 60 Paar /1 Größe/viele Farben

Damen-Socken mit doppeltem Umschlag

95% Wolle

6er-Teilung/Rippe

60% Schafwolle,
35% Alpakawolle,
5% Polyamid

An Spitze und Ferse verstärkt.
Natur pur! 100% Naturfasern.
Angenehme druckarme Zehennaht.
Beste Qualität wie unser
Top-Artikel 6518.

Für den besonders anspruchsvollen
Kunden. Weich und wärmend.

Freuen Sie sich auf diesen ganz
besonderen Luxus für die Füße!

Größen: 35-38, 39-42

Farben: rosé, rot, blau,
orange, grün, vanille
(1 Farbe im 2er-Bündel)

95% Wolle!

35-38 bis 39-42

Hinweis: Bitte beachten Sie den hohen Anteil an Naturfasern und berücksichtigen Sie, dass es hierdurch zu einem schnelleren Verschleiß als bei Strümpfen mit Synthetikfasern kommen kann!

Bitte empfehlen Sie Ihren Kunden, die Wert auf Langlebigkeit und gute Wascheigenschaften legen, Strümpfe mit höherem Anteil an modernen Synthetikfasern.

TOP-ARTIKEL

Best.-Nr. 2206

*frei nach Größen und Farben einteilbar

Best.-Nr. 2206/5

2206/5

= 60 Paar/alle Größen/alle Farben, oder
= 60 Paar/1 Größe/alle Farben, oder
= 60 Paar/1 Größe/1 Farbe

Söckchen mit Alpaka

**Vollplüsch-gefüttert,
glattgestrickt kuschelig
warm und weich für
Teenager und Damen**

25% Viskose,
25% Polyester,
23% Polyamid,
13% Alpakawolle,
12% Polyacryl,
2% Elasthan

2er-Bündel, sortiert.

Größen: 35-38, 39-42

Materialkomposition evtl.
geringfügig abweichend
bei neuem Wareneingang.

35-38 bis 39-42



THERMO
Vollplüsch-gefüttert

TOP-ARTIKEL

Best.-Nr. 2208

*frei nach Größen einteilbar

Best.-Nr. 2208/5



2208/5

= 60 Paar/alle Größen/alle Farben, oder
= 60 Paar/1 Größe/alle Farben

Farbbeispiele

Umschlag-Socke mit Seide

6er-Teilung, doppelter Umschlag in 3/2 Rippe

52% Wolle, 16% Seide, 32% Polyamid

Vorgewaschen, seidig weich.

Schöne Farben im 2er-Bündel sortiert.

Größen:

35-38, 39-42, 43-46

Lieferbar solange Vorrat reicht. Bitte bevorraten Sie sich.



Farbbeispiele

35-38 bis 43-46

Best.-Nr. 2197

*frei nach Größen einteilbar

Best.-Nr. 2197/5

2197/5

= 60 Paar/35-38 und 39-42/alle Farben, oder
= 60 Paar/1 Größe/alle Farben

Thermo-Wollsocken, farbig innen geraut, mit Umschlag

für Teenager und Damen mit rutsch-hemmenden ABS-Druck

62% Wolle, 18% Polyacryl, 12% Polyester, 6% Polyamid, 2% Elasthan

Der besonders hohe Wollanteil genügt auch höchsten Ansprüchen. Genießen Sie die Vorteile der klimaausgleichenden Naturfaser Wolle.

Größen: 35-38, 39-42

Farben: pinkmelange, gelbmelange, grünmelange, blaumelange, graumelange

THERMO
Vollplüsch-gefüllt

62% Wolle

35-38 bis 39-42



Best.-Nr. 2212

*frei nach Größen und Farben einteilbar oder verkaufsgerecht vorsortiert

Best.-Nr. 2212/5

2212/5

= 60 Paar/alle Größen/alle Farben, oder
= 60 Paar/1 Größe/1 Farbe

Socken mit Alpaka „Skandinavien-Dessin“

29% Polyester, 27% Polyamid, 21% Viskose, 11% Alpakawolle, 10% Polyacryl, 2% Elasthan

Sehr schönes Söckchen mit aktuellem Elch-Skandinavien-Dessin. Schöne weiche Qualität. Handgeketelt, daher keine störende Naht. Vorgewaschen, superweich.

Größen: 35-38, 39-42, 43-46

Schöne Farben im 2er-Bündel sortiert.

Materialkomposition evtl. geringfügig abweichend bei neuem Wareneingang.



35-38 bis 43-46

Best.-Nr. 2216

*frei nach Größen einteilbar oder verkaufsgerecht vorsortiert

Best.-Nr. 2216/5

TOP-ARTIKEL

2216/5

= 60 Paar/35-38 + 39-42/alle Farben, oder
= 60 Paar/1 Größe/alle Farben

Norwegersocken, 3er-Teilung, farbig

36% Polyester, 32% Wolle,
16% Polyacryl, 8% Baumwolle,
5% Viskose, 2% Polyamid,
1% Elasthan

Material kann bei neuer
Lieferung leicht abweichen.

Schöne dicke weiche,
wärmende Qualität.

Vorgewaschen, nicht
einlaufend, nicht filzend.

**Schöne Farben im
3er-Bündel sortiert.**

Größen:

35-38, 39-42

TOP-ARTIKEL

35-38 bis 39-42



Best.-Nr. **2218**

*frei nach Größen einteilbar

Best.-Nr. **2218/5**

2218/5

= 60-Paar/alle Größen/alle Farben, oder
= 60 Paar/1 Größe/alle Farben

Luxus-Wollsocken, mit Merino- und Kaschmirwolle

**besonders weich durch Viskose und
Vorwäsche! – für Teenager, Damen
und Herren**

45% Merinowolle, 25% Viskose,
20% Polyamid, 10% Kaschmir

**Besonders angenehmer Griff,
soft und kuschelig,
durch anschmiegsame,
weiche Viskose.**

Glattgestrickt.

**Besonders hochwertige
Materialien.**

**Mit der sehr weichen aus dem
Unterfell der Kaschmirziege
ausgekämmten Kaschmirwolle.
Ein besonderer Luxus für die Füße.**

Kaum spürbare Zehennaht, vermeidet
Druckstellen im empfindlichen
Zehenbereich.

Größen: 35-38, 39-42, 43-46

Farben: schwarz, graumelange ,

NEU: beige

(1 Farbe im 2er-Bündel)

mit Kaschmirwolle

35-38 bis 43-46



NEU
beige

Best.-Nr. **2224**

*frei nach Größen und Farben einteilbar

Best.-Nr. **2224/5**

2224/5

= 60 Paar/1 Größe/1 Farbe, oder
= 60 Paar/alle Größen/alle Farben

Abbildungen ähnlich

Luxus-Wollsocken, mit Merino- und Kaschmirwolle

34% Wolle (Merino), 31% Polyamid,
26% Viskose, 9% Wolle (Kaschmir)
Supersoft und kuschelig.
Schöne 4/2-Ripp-Struktur.

Besonders hochwertige Materialien. Mit der besonders weichen aus dem Unterfell der Kaschmirziege ausgekämmten Kaschmirwolle. Ein besonderer Luxus für die Füße.

Größen: 35-38, 39-42, 43-46

Farben: beigemelange,
graumelange, schwarz
(1 Farbe im 2er-Bündel)

2220/5

= 60 Paar/1 Größe/1 Farbe , oder
= 60 Paar/alle Größen/alle Farben

mit Kaschmirwolle

35-38 bis 43-46

Best.-Nr. **2220**

*frei nach Größen und Farben einteilbar

Best.-Nr. **2220/5**

TOP-ARTIKEL

Luxus-Wollsocken mit Merino- und Kaschmirwolle, Kurzschaff für Teenager und Damen

34% Wolle (Merino), 31% Polyamid,
26% Viskose, 9% Wolle (Kaschmir)
Supersoft und kuschelig.
Glattgestrickt mit Bündchen
in Rippenstrick.

Besonders hochwertige Materialien. Mit der besonders weichen aus dem Unterfell der Kaschmirziege ausgekämmten Kaschmirwolle. Ein besonderer Luxus für die Füße.

Größen: 35-38, 39-42

Farben: beigemelange, graumelange, schwarz, (1 Farbe im 2er-Bündel)

2221/5

= 60 Paar/1 Größe/1 Farbe , oder
= 60 Paar/alle Größen/alle Farben

mit Kaschmirwolle

35-38 bis 39-42

Best.-Nr. **2221**

*frei nach Größen und Farben einteilbar, oder verkaufsgerecht vorsortiert

Best.-Nr. **2221/5**

Kurzschafft

Wollsocken, links/links „edler Klassiker“ mit Jacquard-Motiven

6er-Teilung, für Damen und Herren

50% Polyacryl, 30% Wolle,
10% Polyamid, 10% Alpakawolle

Wunderschöne traditionell links/links
unifarbig gestrickte Muster.
Sehr edle und hochwertige
Wirkung durch die ein-
gestrickten Jacquard-Motive.
Schwere Ware.

Größen: 35-38, 39-42, 43-46*

*Größe 43-46 nicht in wollweiß lieferbar

Farben: wollweiß, schwarz, braun*
(2 Motive/1 Farbe im 2er-Bündel)

Lieferbar solange Vorrat reicht.
Bitte bevorraten Sie sich entsprechend.

35-38 bis 43-46

sehr hochwertiger
KLASSIKER

Best.-Nr. **2223**

*frei nach Größen und Farben einteilbar
(gepackt im 60er-Karton/1 Größe/alle Farben)

Merino-Wollsöckchen „links/links Jacquard-Muster“

30% Merinowolle, 50% Polyacryl,
10% Viskose, 8% Polyester,
2% Elasthan

Handgekettelte weiche Naht.

Traditionelles schönes
eingestricktes Muster.
Sehr weich durch Viskose-Anteil.

Supersoft und kuschelig.

Schöne uni-Farben im
2er-Bündel sortiert, oder
2x schwarz im 2er-Bündel

Größen: 35-38, 39-42



35-38 bis 39-42



TOP-ARTIKEL

Best.-Nr. 2232

*frei nach Größen einteilbar

Best.-Nr. 2232/5



2232/5

= 60 Paar/1 Größe/alle Farben, oder
= 60 Paar/alle Größen/alle Farben

Socken mit Merino- und Alpakawolle

Ringelmotiv in schönen Trendfarben für Teenager,
Damen und Herren

40% Polyacryl, 28% Polyester,
15% Alpakawolle, 15% Wolle (Merino),
2% Elsthan, oder
30% Wolle, 30% Polyester, 20% Polyacryl,
15% Alpakawolle, 2% Polyamid, 2% Elasthan,
1% Viskose

Wir liefern Materialkomposition wie verfügbar.

Pflegeleicht und angenehm wärmend.

Größen: 35-38, 39-42, 43-46*

*43-46 nicht in rot und altrosa lieferbar

Farben: senf, rot, altrosa,
anthrazit, petrol, bordeaux
(1 Farbe im 2er-Bündel)

auch für Herren



35-38 bis 43-46



TOP-ARTIKEL

Best.-Nr. 2283

*frei nach Größen/Farben einteilbar

Best.-Nr. 2283/5



2283/5

= 60 Paar/1 Größe/alle Farben, oder
= 60 Paar/1 Größe/1 Farbe, oder
= 60 Paar/35-38 + 39-42/alle Farben

Farben ähnlich

Socken mit Merino- und Alpakawolle

Folkloremotiv in schönen Trendfarben

dicke schwere Qualität für Teenager und Damen

40% Polyacryl, 28% Polyester, 15% Alpakawolle, 15% Wolle (Merino), 2% Elasthan, oder 30% Wolle, 30% Polyester, 20% Polyacryl, 15% Alpakawolle, 2% Polyamid, 2% Elasthan, 1% Viskose

Wir liefern Materialkomposition wie verfügbar.

Pflegeleicht und angenehm wärmend.

Größen: 35-38, 39-42

Farben:

anthrazit, altrosa, petrol, rot, senf, bordeaux
(1 Farbe im 2er-Bündel)

35-38 bis 39-42



Best.-Nr. **2284**

TOP-ARTIKEL

*frei nach Größen/Farben einteilbar

Best.-Nr. **2284/5**

2284/5

= 60 Paar/1 Größe/alle Farben, oder

= 60 Paar/1 Größe/1 Farbe, oder

= 60 Paar/35-38 + 39-42/alle Farben

Farben ähnlich

Norweger-Socken, mit Merino- und Alpakawolle

für Teenager, Damen und Herren

40% Polyacryl, 28% Polyester, 15% Alpakawolle, 15% Wolle (Merino), 2% Elasthan, oder 30% Wolle, 30% Polyester, 20% Polyacryl, 15% Alpakawolle, 2% Polyamid, 2% Elasthan, 1% Viskose

Wir liefern Materialkomposition wie verfügbar.

Schöne Norwegerdessins.

Verstärkte Spitze und Ferse.

Größen: 35-38, 39-42, 43-46*

Farben: senf, rosé, grau, wollweiß, anthrazit, bordeaux
(1 Farbe im 2er-Bündel)

*Größe 43-46 nicht lieferbar
in rosé

35-38 bis 43-46



Best.-Nr. **2286**

TOP-ARTIKEL

*frei nach Größen/Farben einteilbar

Best.-Nr. **2286/5**

2286/5

= 60 Paar/1 Größe/alle Farben, oder

= 60 Paar/1 Größe/1 Farbe, oder

= 60 Paar/35-38 + 39-42/alle Farben

„Peru“-Hygge-Socken mit Merino- und Alpakawolle

40% Polyacryl, 28% Polyester, 15% Alpakawolle, 15% Wolle (Merino), 2% Elasthan, oder 30% Wolle, 30% Polyester, 20% Polyacryl, 15% Alpakawolle, 2% Polyamid, 2% Elasthan, 1% Viskose

Wir liefern Materialkomposition wie verfügbar.

Angenehm wärmend.
Schöne folkloristische Anden-Motive

Weiche Flachnaht.

Größen: 35-38, 39-42,
NEU: 43-46

**Bunte Motive
im 2er-Bündel
sortiert.**

35-38 bis 43-46



TOP-ARTIKEL

*frei nach Größen einteilbar

Best.-Nr. **2287**

Best.-Nr. **2287/5**

2287/5

= 60 Paar/alle Größen/alle Farben, oder
= 60 Paar/1 Größe/alle Farben

„Hygge“-Socken mit Wolle

für Teenager, Damen und Herren

45% Wolle, 45% Polyacryl,
8% Polyamid, 2% Elasthan

Schöne fröhlich-bunte
Lieblings-Socken mit
hohem Wollanteil.

Größen: 35-38, 39-42,
43-46

**Schöne bunte Farben
im 2er-Bündel sortiert.**

Angenehm wohligh und
wärmend.

Druckarme weiche
Zehennaht.
Fröhlich bunte
Skandinavien-
Dessins

mit Wolle

35-38 bis 43-46



TOP-ARTIKEL

*frei nach Größen einteilbar

Best.-Nr. **2292**

Best.-Nr. **2292/5**

Ihr Vorteil: Die günstigen Staffelpreise gelten
auch bei kartonweiser, sortierter Abnahme von
Artikeln 2292/5, 2293/5 und 2299/5.

2292/5

= 60 Paar/35-38 + 39-42/alle Farben, oder
= 60 Paar/1 Größe/alle Farben

Söckchen „Hygge“ mit Wolle

für Teenager, Damen und Herren

45% Wolle, 45% Polyacryl,
8% Polyamid, 2% Elasthan

Schöne fröhlich-bunte Lieblings-Socken
mit hohem Wollanteil.

Hygge steht im Dänischen für Wohlbefinden und ist wichtiger Bestandteil der dänischen Kultur. Genießen Sie mit diesen Socken die hyggelige Stimmung der Dänen, die als eines der glücklichsten Völker der Welt bezeichnet werden. Mit diesen Socken erleben Sie die bequeme Gemütlichkeit der Skandinavien.

Angenehm wohlrig und wärmend.

Druckarme weiche Zehennaht.
Fröhlich bunte Skandinavien-
Dessins

Größen: 35-38,
39-42, 43-46

Grundfarben: pink,
orange, rost anthrazit,
schwarz (1 Farbe im
2er-Bündel)

Ihr Vorteil: Die günstigen Staffelpreise gelten
auch bei kartonweiser, sortierter Abnahme von
Artikeln 2292/5, 2293/5 und 2299/5.

mit Wolle

35-38 bis 43-46



pink

orange

Best.-Nr. 2293

*frei nach Größen und Farben einteilbar oder
verkaufsgerecht vorsortiert.

Best.-Nr. 2293/5

2293/5

= 60 Paar/35-38 + 39-42/alle Farben, oder
= 60 Paar/1 Größe/alle Farben, oder
= 60 Paar/1 Größe/1 Farbe

rost

anthrazit

schwarz

„Hygge“-Söckchen mit Wolle

für Teenager und Damen

45% Wolle, 45% Polyacryl,
8% Polyamid,
2% Elasthan

Schöne fröhlich-bunte
Lieblings-Söckchen mit
hohem Wollanteil.

Druckarme weiche
Zehennaht.

Schöne Farben im
2er-Bündel sortiert

Größen:

35-38, 39-42

Ihr Vorteil: Die günstigen Staffelpreise gelten
auch bei kartonweiser, sortierter Abnahme von
Artikeln 2292/5, 2293/5 und 2299/5.

35-38 bis 39-42

mit Wolle



Best.-Nr. 2299

*frei nach Größen einteilbar oder verkaufs-
gerecht vorsortiert

Best.-Nr. 2299/5

2299/5

= 60 Paar/alle Größen/alle Farben, oder
= 60 Paar/1 Größe/alle Farben

„Hygge“-Söckchen mit Wolle

für Teenager, Damen und Herren

45% Wolle, 45% Polyacryl, 8% Polyamid, 2% Elasthan

Schöne fröhlich-bunte Lieblings-Socken mit hohem Wollanteil.

Hygge steht im Dänischen für Wohlbefinden und ist wichtiger Bestandteil der dänischen Kultur. Geniessen Sie mit diesen Socken die hyggelige Stimmung der Dänen, die als eines der glücklichsten Völker der Welt bezeichnet werden. Mit diesen Socken erleben Sie die bequeme Gemütlichkeit der Skandinavier.

Angenehm wohlig und wärmend.

Druckarme weiche Zehennaht.

Fröhlich bunte Skandinavien-Dessins

Größen: 35-38, 39-42

Lieferbar solange Vorrat reicht.
Bitte bevorraten Sie sich.

2294/5

= 60 Paar/1 Größe/alle Farben

= 60 Paar/alle Größen/alle Farben



35-38 bis 39-42

Preissenkung
jetzt zum Abschiedspreis

Best.-Nr. **2294**

*frei nach Größen und Farben einteilbar

Best.-Nr. **2294/5**

Woll-Socken „Farbverlauf“

Stilvoll, hochwertig und einzigartig

39% Polyacryl, **30% Wolle**, 30% Polyamid, 1% Elasthan

Ergänzen Sie jedes Outfit mit unseren neuen Wollsocken „Farbwechsel“, gefertigt aus demselben hochwertigen deutschen SÜD Wolle Garn wie unsere neuen Stulpen (Art. 2357).

Das aufwändige Strickmuster sorgt für eine außergewöhnlich hochwertige Optik und Haptik, während das aufregende Farbverlaufs-Garn jede Socke zu einem Unikat macht. Zusätzlich bieten unseren neuen Socken höchsten Tragekomfort. Die extra weiche Zehennaht und der dehnfähige softe Bund verhindert Druckstellen und sorgen für ein angenehmes Tragegefühl den ganzen Tag über. Erhältlich bis 43-46, sind diese Socken auch für Herren bestens geeignet und bieten mit 30% Wolle ein kuschelig warmes Tragegefühl.

Die ideale Ergänzung für kalte Tage!

Dazu passend: Art. 2357 = Stulpen aus demselben tollen Garn!

Voraussichtlich ab September lieferbar.

Größen: 35-38, 39-42, 43-46

Schöne Farben im 2er-Bündel sortiert.

NEU

35-38 bis 43-46



Best.-Nr. **2358**

*frei nach Größen und Farben einteilbar

Best.-Nr. **2358/5**

Abbildungen ähnlich

2358/5

= 60 Paar/alle Farben Dessins/1 Größe, oder

= 60 Paar/alle Farben Dessins/alle Größen

Socken mit Wolle und Alpaka für Teenager, Damen und Herren

65% Polyacryl, 20% Wolle, 10 % Alpakawolle, 5% Elasthan, oder 40% Polyacryl, 30% Wolle, 15% Alpakawolle, 10% Polyamid, 3% Polyester, 2% Elasthan

Wir liefern Materialkomposition wie verfügbar.

Pflegeleicht und angenehm wärmend.

Schönes Streifendessin in Naturfarben im 3er-Bündel sortiert.

Größen: 35-38, 39-42, 43-46

6502/5

= 60 Paar/1 Größe/alle Farben, oder

= 60 Paar/alle Größen/alle Farben



35-38 bis 43-46

Best.-Nr. **6502**

*frei nach Größen einteilbar oder verkaufsgerecht vorsortiert

Best.-Nr. **6502/5**

Wollsocken mit Alpaka glattgestrickt

33% Polyester, 22% Polyamid, 22% Viskose, 10% Polyacryl, 11% Alpakawolle, 2% Elasthan

Schöne Farben im 2er-Bündel sortiert. Handgekettelt.

Größen: 35-38, 39-42, 43-46, 47-50

Materialkomposition evtl. geringfügig abweichend bei neuem Wareneingang.



35-38 bis 47-50



Best.-Nr. **6506**

*frei nach Größen einteilbar

Best.-Nr. **6506/5**

6506/5

= 60 Paar/35-38 + 39-42 + 43-46/alle Farben, oder

= 60 Paar/1 Größe/alle Farben

Wollsocken mit Alpaka 6er-Teilung, 5/1-Rippe für Teenager, Damen und Herren

60% Polyacryl, 20% Wolle, 10% Alpakawolle, 8% Polyamid, 2% Elasthan, oder 40% Polyacryl, 30% Wolle, 15% Alpakawolle, 10% Polyamid, 3% Polyester, 2% Elasthan

Wir liefern Materialkomposition wie verfügbar.

Schöne „Alpaka-flauschige“ Qualität. Spitze und Ferse verstärkt.

Melange-Farben: grau, anthrazit, beige (1 Farbe im 2er-Bündel)

Größen: 35-38, 39-42, 43-46

6516/5

= 60 Paar/alle Größen/alle Farben, oder

= 60 Paar/1 Größe/alle Farben, oder

= 60 Paar/1 Größe/1 Farbe



35-38 bis 43-46

Best.-Nr. **6516**

*frei nach Größen und Farben einteilbar

Best.-Nr. **6516/5**

Wollsocken mit Alpaka

Vollplüsch-gefüttert, glattgestrickt

25% Viskose, 25% Polyester,
23% Polyamid, 12% Polyacryl,
13% Alpakawolle, 2% Elasthan

Schöne Farben im
2er-Bündel sortiert.

Größen: 39-42, 43-46, 47-50

Materialkomposition evtl.
geringfügig abweichend
bei neuem Wareneingang.



39-42 bis 47-50



THERMO

Vollplüsch-gefüttert



TOP-ARTIKEL

Best.-Nr. **6508**

*frei nach Größen einteilbar

Best.-Nr. **6508/5**

6508/5

= 60 Paar/39-42 + 43-46/alle Farben, oder
= 60 Paar/1 Größe/alle Farben

Funktions- u. Trekking-Socken

85% Merinowolle

Vollplüsch-gefüttert

85% Schafwolle (Merino), 10% Polyamid,
3% Polyester, 2% Elasthan, oder
85% Schafwolle (Merino), 10% Polyester, 3% Polyamid,
2 % Elasthan

Wir liefern Materialkomposition wie verfügbar.

Der außergewöhnlich hohe Anteil der hochwertigen Merinowolle
sorgt für ein angenehm warmes und feuchtigkeitsausgleichendes
Fußklima auch bei kälteren Temperaturen.

Es geht nichts über die hervorragenden Klimateigen-
schaften der natürlichen echten Merinowolle.

Die extra weiche Fütterung aus 100% Merinowolle bietet
ein schützendes gepolstertes Fußbett für hohe
Beanspruchung. Die Haut kommt nur mit 100% natürlicher
Merinowolle in Berührung.

Die Polsterung dämpft auch den Druck auf die Zehen-
spitzen. Extra weiche Zehennaht: die nicht fühlbare
Zehennaht verhindert Druckstellen. Anatomisch
geformter Rippenstrick in der Fußmitte sorgt für perfekte
Passform und faltenfreien Sitz. Kann mit oder ohne Umschlag
auch in hohen Wanderschuhen getragen werden.

Für den besonders anspruchsvollen Wanderer
und Outdoor-Sportler. Absolut wärmend.

**Freuen Sie sich auf diesen ganz
besonderen Luxus für die Füße.**

Größen: 35-38, 39-42, 43-46

Grundfarben: graumelange mit marine, graumelange
mit dunkelgrau, graumelange mit dunkelrot.

THERMO

Vollplüsch-gefüttert

35-38 bis 43-46



85% Merino-Wolle



TOP-ARTIKEL

Best.-Nr. **6513**

*frei nach Größen und Farben einteilbar oder
verkaufsgerecht vorsortiert

Best.-Nr. **6513/5**

6513/5

= 60 Paar/1 Größe/1 Farbe, oder
= 60 Paar/1 Größe/alle Farben, oder
= 60-Paar/alle Größen/alle Farben

Funktions- u. Trekking-Socken mit Merinowolle mit Spezialpolsterungen

34% Polyamid, 32% Polypropylen, 16% Polyacryl, 16% Wolle, 2% Elasthan

Mit 16% Merinowolle für ein angenehmes warmes Fußklima auch bei kälteren Temperaturen, mit den natürlichen klimaausgleichenden Eigenschaften der hochwertigsten

Merinowolle. Spezial-Polster-Konstruktion an der Sohle für bequemen Tragekomfort.

Extraweiches Fußbett mit Knöchelschutz.

Gepolsterte Fußspitze: dämpft den Druck auf die Zehenspitzen. Extraweiche Zehennaht: die nicht fühlbare Zehennaht verhindert Druckstellen. Sehnen Protektor mindert das Risiko von Druckstellen.

Anatomisch geformter Rippenstrick und Komfort Piqué-Strick in der Fußmitte für perfekte Passform und faltenfreien Sitz.

Größen: 35-38, 39-42, 43-46

Grundfarben:

anthrazit, dunkeltaupe

6514/5

= 60 Paar/1 Größe/1 Farbe, oder
= 60 Paar/1 Größe/alle Farben, oder
= 60 Paar/alle Größen/alle Farben



TOP-ARTIKEL

Spezial-polsterungen



Best.-Nr. **6514**

*frei nach Farben und Größen einteilbar oder verkaufsgerecht vorsortiert

Best.-Nr. **6514/5**

Socken mit Wolle und Alpaka hoher Wollanteil

6er-Teilung für Teenager, Damen und Herren

65% Schafwolle, 35% Alpakawolle, oder
60% Schafwolle, 35% Alpakawolle,
5% Polyamid*

*Wir liefern Materialkomposition wie verfügbar.

Natur pur! Beste Qualität wie unser Top-Artikel 6519! Für den besonders anspruchsvollen Kunden.

Spitze und Ferse verstärkt.
Weich und wärmend.

Freuen Sie sich auf diesen ganz besonderen Luxus für die Füße.

Größen: 35-38, 39-42, 43-46

Farben: beige, grau (1 Farbe im 2er-Bündel)

mindestens 95% Wolle

35-38 bis 43-46

Hinweis: Bitte beachten Sie den hohen Anteil an Naturfasern und berücksichtigen Sie, dass es hierdurch zu einem schnelleren Verschleiß als bei Strümpfen mit Synthetikfasern kommen kann!

Bitte empfehlen Sie Ihren Kunden, die besonderen Wert auf Langlebigkeit und gute Wascheigenschaften legen, Strümpfe mit höherem Anteil an modernen Synthetikfasern.



TOP-ARTIKEL

6518/5

= 60 Paar/1 Größe/1 Farbe, oder
= 60 Paar/1 Größe/alle Farben, oder
= 60 Paar/alle Größen/alle Farben

Best.-Nr. **6518**

*frei nach Größen und Farben einteilbar

Best.-Nr. **6518/5**

Socken mit Wolle und Alpaka hoher Wollanteil, 3er-Teilung

für Teenager, Damen und Herren

65% Schafwolle, 35% Alpakawolle,
oder 60% Schafwolle,
35% Alpakawolle, 5% Polyamid*

*Wir liefern Materialkomposition
wie verfügbar.

Natur pur! Für den
besonders anspruchsvollen
Kunden.

Spitze und Ferse verstärkt.
Absolut wärmend.

**Freuen Sie sich auf diesen
ganz besonderen Luxus
für die Füße.**

Größen:

35-38, 39-42, 43-46

Farben:

beige, grau, anthrazit
(1 Farbe im 2er-Bündel)

mindestens 95% Wolle

35-38 bis 43-46

Hinweis: Bitte beachten Sie den
hohen Anteil an Naturfasern und berück-
sichtigen Sie, dass es hierdurch zu einem
schnelleren Verschleiß als bei Strümpfen
mit Synthetikfasern kommen kann!

**Bitte empfehlen Sie Ihren Kunden, die
besonderen Wert auf Langlebigkeit
und gute Wascheigenschaften legen,
Strümpfe mit höherem Anteil an
modernen Synthetikfasern.**



Best.-Nr. **6519**

*frei nach Größen und Farben einteilbar

Best.-Nr. **6519/5**

6519/5

= 60 Paar/1 Größe/1 Farbe, oder
= 60 Paar/alle Größen/alle Farben

Homesocks, ABS, mit Alpakawolle extra-flauschig-gefüllt

für Teenager,
Damen und Herren

56% Polyacryl, 20% Wolle,
12% Polyamid, 10% Alpakawolle,
2% Elasthan

Schöne „Alpaka-flauschige“ Qualität,
mit rutsicherem ABS-Druck. Auch
als Bettsocken geeignet.

Farben: anthrazit, beige
(1 Farbstellung im 2er-Bündel)

Größen: 35-38, 39-42, 43-46

Materialkomposition evtl.
geringfügig abweichend
bei neuem Wareneingang.

35-38 bis 43-46

THERMO
Vollplüsch-gefüllt



Best.-Nr. **6522**

*frei nach Farben und Größen einteilbar oder
verkaufsgerecht vorsortiert

Best.-Nr. **6522/5**

TOP-ARTIKEL

ABS-Druck

6522/5

= 60 Paar/1 Größe/1 Farbe, oder
= 60 Paar/alle Größen/alle Farben

Wollsocken mit Alpaka

3er-Teilung, für Damen und Herren

40% Wolle, 40% Polyacryl,
10% Alpakawolle,
10% Polyester
(Handwäsche empfohlen)

2er-Bündel.

Größen: 35-38,
39-42, 43-46, 47-50

Schöne verschiedene
Farben im 2er-Bündel
sortiert.

35-38 bis 47-50



TOP-ARTIKEL



Best.-Nr. **6520**

*frei nach Größen einteilbar oder verkaufsgerecht
vorsortiert

Best.-Nr. **6520/5**

Abbildung ähnlich

6520/5

= 60 Paar/1 Größe/alle Farben. oder

= 60 Paar/1 Größe/1 Farbe, oder

= 60 Paar/Größen 35-38 + 39-42 + 43-46/alle Farben

Merino-Wollsocken

30% Merinowolle, 50% Polyacryl,
10% Viskose, 8% Polyester,
2% Elasthan

Handgekettelte weiche Naht.

Glattgestrickt.
Sehr weich durch
Viskose-Anteil.

Supersoft und
kuschelig.

**Schöne
uni-Farben
im 2er-Bündel
sortiert, oder
2x schwarz im
2er-Bündel**

Größen:

35-38, 39-42,
43-46



35-38 bis 43-46



Best.-Nr. **6532**

*frei nach Größen einteilbar

Best.-Nr. **6532/5**

6532/5

= 60 Paar/1 Größe/alle Farben

= 60 Paar/alle Größen/alle Farben, oder

= 60 Paar/1 Größe/nur schwarz

Hygge-Socken, mit Wolle

für Teenager, Damen und Herren

45% Wolle, 35% Polyacryl, 10% Polyester,
8% sonstige Fasern, 2% Elasthan

Schöne schwere Frotteequalität.
Vorgewaschen.
Spitze und Ferse verstärkt.

Größen:

35-38, 39-42,
43-46

**Schöne Farben
im 2er-Bündel
sortiert**



35-38 bis 43-46

Best.-Nr. **6536**

*frei nach Größen einteilbar

Best.-Nr. **6536/5**

6536/5

= 60-Paar/alle Größen/alle Farben , oder

= 60 Paar/1 Größe/alle Farben

Hygge-Socken, mit Wolle

für Teenager, Damen und Herren

45% Wolle, 35% Polyacryl,
10% Polyester, 8% sonstige
Fasern, 2% Elasthan

Schöne schwere Frotteequalität.
Vorgewaschen.
Spitze und Ferse verstärkt.

Größen:

35-38, 39-42,
43-46

Farben:

senf, grau, marine
(1 Farbe im
2er-Bündel)

35-38 bis 43-46



TOP-ARTIKEL



marine

*frei nach Größen/Farben einteilbar

Best.-Nr. **6538**

Best.-Nr. **6538/5**

6538/5

= 60 Paar/alle Größen/alle Farben, oder
= 60 Paar/1 Größe/alle Farben

senf

Hygge-Socken mit Alpakawolle

Vollplüsch-gefüttert

45% Wolle, 25% Polyacryl, 18% Polyamid,
10% Alpakawolle, 2% Elasthan

Schöne schwere Vollfrottee-Qualität
mit hohem Schafwoll-Anteil und zusätzlich
10% kuscheliger Alpakawolle.
Hochwertige europäische
Qualität – Made in Portugal.

Fröhlich-bunte Hygge-Dessins
allover.

Supersoft und kuschelig durch
aufwändige Vorwäsche.

**Schöne Farben im 2er-Bündel
sortiert.**

Größen:

35-38, 39-42, 43-46

35-38 bis 43-46



THERMO
Vollplüsch-gefüttert



Best.-Nr. **6539**

*frei nach Größen einteilbar

Best.-Nr. **6539/5**

6539/5

=60 Paar/1 Größe/alle Farben
=60 Paar/alle Größen/alle Farben

Abbildung ähnlich

100% Wollsocken mit Alpakawolle

3er-Teilung, für Damen und Herren

65% Wolle, 35% Alpakawolle
(Handwäsche empfohlen)

2er-Bündel.

Schöne verschiedene
Mouliné-Farben, im 2er-Bündel
sortiert, oder

NEU: verschiedene uni-Farben
im 2er-Bündel sortiert.

Größen:

35-38, 39-42,
43-46, 47-50

ohne
Gummidruck

100% Wolle

35-38 bis 47-50

über
größen

Hinweis: Bitte beachten Sie den hohen Anteil an Naturfasern und berücksichtigen Sie, dass es hierdurch zu einem schnelleren Verschleiß als bei Strümpfen mit Synthetikfasern kommen kann!

Bitte empfehlen Sie Ihren Kunden, die Wert auf Langlebigkeit und gute Wascheigenschaften legen, Strümpfe mit höherem Anteil an modernen Synthetikfasern.



mouliné-Farben

TOP-ARTIKEL



uni-Farben

Best.-Nr. **6543**

*frei nach Größen einteilbar

Best.-Nr. **6543/5**

Socken mit Merino- und Kaschmirwolle für Damen und Herren

34% Wolle (Merino), 31% Polyamid, 26% Viskose, 9% Kaschmirwolle

Handgeketzelte weiche Naht.

Supersoft und kuschelig. Äußerst luxuriöse und hochwertige Materialzusammensetzung. Mit der kostbaren weichen aus dem Unterfell der Kaschmirziege ausgekämmten Kaschmirwolle. Schönes Rippen-Dessin.

Genießen Sie echten Luxus für die Füße!

Größen: 35-38, 39-42, 43-46

Farben: schwarz, graumelange, beigemelange (1 Farbe im 2er-Bündel)

Lieferbar solange Vorrat reicht.
Bitte bevorraten Sie sich.
Als Ersatz empfehlen wir Artikel 2220.

mit Kaschmir



34%
Merinowolle



35-38 bis 43-46

Best.-Nr. **6542**

*frei nach Größen einteilbar oder verkaufsgerecht vorsortiert

Best.-Nr. **6542/5**

6542/5

= 60 Paar/1 Größe/1 Farbe, oder
= 60 Paar/alle Größen/alle Farben



„Outdoor“-Socken mit Wolle

Plüschsohle, Vollfrotteeverstärkung

60% Polyacryl, 25% Wolle, 15% Polyamid

Plüschsohle und zusätzliche Vollfrotteeverstärkung an der Ferse, daher Tragekomfort auch bei derbem Schuhwerk und Stiefeln.

Auch für Angler und Jäger gut geeignet. Echte Ferse, Doppelzylinder, 3er-Bündel.

Größen: 39-42, 43-46, 47-50*

*47-50 = geringe Restmenge

Farbe: oliv-grün

Lieferbar solange Vorrat reicht.
Bitte bevorraten Sie sich.

6548/5

= 60-Paar/1 Größe, oder
= 60 Paar/alle Größen



•extra-weit
hochgezogene
Plüschsohle

•Polsterung für
den Fersen- und
Ballenbereich



•stossabfedernd
•schützend

Best.-Nr. **6548**

*frei nach Größen einteilbar oder verkaufsgerecht vorsortiert

Best.-Nr. **6548/5**

Wellness-Socken mit Plüschsohle, mit Wolle

grau meliert, **ohne Gummidruck**, 6er-Teilung, für Teenager, Damen und Herren

60% Polyacryl, 25% Wolle, 15% Polyamid, oder 45% Wolle, 23% Viskose, 21% Polyester, 7% Polyamid, 4% Polyacryl

Wie liefern Materialkomposition wie verfügbar.

Wohlig weich, 3er-Bündel.

Größen: 35-38, 39-42, 43-46, 47-50

ohne
Gummidruck

TOP-ARTIKEL

35-38 bis 51-54

Best.-Nr. **6549**

*frei nach Größen einteilbar oder verkaufsgerecht vorsortiert

gepackt 120 Paar/1 Größe 39-42 oder 43-46, oder
gepackt 60 Paar/1 Größe 35-38 + 47-50 oder 51-54

Best.-Nr. **6549/2**



Plüschsohle

6549/2 = Größe 51-54

®Etikett markenrechtlich geschützt

Wellness-Socken mit Plüschsohle hoher Schafwollanteil

graumeliert, **ohne Gummidruck**, 6er-Teilung, Superwash für Damen und Herren

100% Wolle, oder 95% Schafwolle, 5% Polyester*

*wir liefern Materialkomposition wie verfügbar

Wohlig weich durch Superwash-Ausrüstung, 3er-Bündel

Größen: 35-38, 39-42, 43-46, 47-50

Hinweis:

Wegen des hohen Wollanteils unbedingt die Waschanleitung einhalten: Handwäsche empfohlen - Maschinenwäsche nur im schonenden Wollwaschgang ohne Schleudern.

®Etikett markenrechtlich geschützt

ohne Gummidruck

hoher Schafwollanteil

35-38 bis 47-50



KLASSIKER

Best.-Nr. **6550**

*frei nach Größen einteilbar oder verkaufsgerecht vorsortiert

gepackt 120 Paar/1 Größe 39-42 oder 43-46, oder gepackt 60 Paar/1 Größe 35-38 oder 47-50

Hygge-Socken mit Alpakawolle glatt-gestrickt

45% Wolle, 25% Polyacryl, 18% Polyamid, 10% Alpakawolle, 2% Elasthan

Besonders kuschelige Qualität mit 10% Alpakawolle und hohem Schafwoll-Anteil! Top Tragekomfort durch den Verzicht auf einschneidendes Gummi. Fröhlich-bunte Hygge-Dessins allover bis Größe 43-46. Europäischer Produktion.

Supersoft durch aufwändige Vorwäsche.

Schöne Farben im 2er-Bündel sortiert.

Größen: 35-38, 39-42, 43-46

6556/5

=60 Paar/1 Größe/alle Farben

=60 Paar/alle Größen/alle Farben

Abbildungen ähnlich

ohne Gummidruck

35-38 bis 43-46



TOP-ARTIKEL

Best.-Nr. **6556**

*frei nach Größen einteilbar

Best.-Nr. **6556/5**

Socken mit Alpaka und Karodessin

für Teenager, Damen und Herren

34% Polyester, 23% Polyamid, 21% Viskose, 10% Alpaka-wolle, 10% Polyacryl, 2% Elasthan

Materialkomposition evtl. geringfügig abweichend bei neuem Wareneingang.

Handgekettelt. Verschiedene schöne dezente Farbstellungen im 2er-Bündel sortiert, für Damen und Herren.

Auch als Kniestrumpf lieferbar: Artikel 6637

Größen: 35-38*, 39-42, 43-46

*35-38 auch im 3er-Bündel

6557/5

= 60-Paar/alle Größen/alle Farben, oder

= 60 Paar/1 Größe/alle Farben

Farbbeispiele

TOP-ARTIKEL

35-38 bis 43-46



Best.-Nr. **6557**

*frei nach Größen einteilbar

Best.-Nr. **6557/5**

Wellness-Socken, mit Schafwolle

ohne Gummidruck für gute Durchblutung!

55% Polyacryl, 30% Wolle,
13% Polyamid, 2% Elasthan
Handgekettelte weiche Naht.

1/1-Rippe. jetzt mit extraweitem
angenehmen Piqué-Komfort-
bündchen ohne jedes Gummi.

Bestmöglicher Halt, ohne
einzuschnüren.

5er-Bündel

Größen:

39-42, 43-46

Farben:

5x braun/grau schwarz-
sortiert, oder

5x blau/grau schwarz-
sortiert, oder

5x schwarz

ohne
Gummidruck

39-42 bis 47-50

über
größen

**modernisierter
KLASSIKER**

Best.-Nr. **6559**

*frei nach Größen einteilbar

Best.-Nr. **6559/5**

6559/5

= 60 Paar/1 Größe/1 Farbsortierung, oder

= 60 Paar/alle Größen/alle Farben ohne schwarz, oder

= 60 Paar/alle Größen schwarz

Socken mit Wolle

**für Damen und Herren mit angenehmem
weichen Komfort-Piqué-Bund**

40% Wolle, 40% Polyacryl,
18% Polyamid, 2% Elasthan

Schöne angenehme Qualität.

Auch als Business-Socken geeignet.

**Hochwertige Aufmachung mit
eingelegtem Seidenpapier.**

Die traditionell handgekettelte
weiche Naht verhindert Druckstellen
im Zehenbereich.

Farben: schwarz, anthrazitmelange,
marine, dunkelbraun
(1 Farbe im 2er-Bündel)

Größen:

35-38, 39-42, 43-46, 47-50

edler Klassiker
auch für den
Sonntags-Schuh

über
größen

35-38 bis 47-50

KLASSIKER

Best.-Nr. **6561**

*frei nach Größen einteilbar

Best.-Nr. **6561/5**

6561/5

= 60 Paar/1 Größe/1 Farbe, oder

= 60 Paar/35-38 + 39-42 + 43-46/alle Farben

Thermo-Wollsocken, innen geraut

mit ABS-Druck, mit Umschlag

63% Wolle, 25% Polyacryl,
10% Polyamid, 2% Elasthan, oder
63% Wolle, 25% Polyacryl,
10% Polyester, 2% Elasthan

Wir liefern Materialkomposition
wie vorhanden.

Diese Wollsocken sind innen aufwändig
geraut und damit absolut kuschelig
und wärmend.

Der besonders hohe Wollanteil genügt auch
höchsten Ansprüchen. Genießen Sie die Vorteile
der klimaausgleichenden Naturfaser Wolle.
Wohlgelagerter Komfort ist mit diesen Socken
garantiert.

Sehr gut als Homesocks geeignet!

Hinweis: Wegen des hohen Wollanteils
unbedingt die Waschanleitung einhalten:
Handwäsche empfohlen – Maschinenwäsche
nur im schonenden Wollwaschgang ohne
Schleudern.

Farben: beigemelange,
jeansmelange,
graumelange

Größen:

35-38, 39-42,
43-46, 47-50



63% Wolle innen geraut

THERMO
innen geraut



35-38 bis 47-50



Best.-Nr. **6572**

*Frei nach Größen und Farben einteilbar

Best.-Nr. **6572/5**

6572/5

= 60-Paar/35-38 + 39-42 + 43-46/ alle Farben, oder
= 60-Paar/1 Größe/1 Farbe

Thermo-Wollsocken, innen geraut mit Umschlag

63% Wolle, 25% Polyacryl,
10% Polyamid, 2% Elasthan, oder
63% Wolle, 25% Polyacryl,
10% Polyester, 2% Elasthan

Wir liefern Materialkomposition
wie vorhanden.

Diese Wollsocken sind innen aufwändig
geraut und damit absolut kuschelig und
wärmend.

Der besonders hohe Wollanteil genügt
auch höchsten Ansprüchen. Genießen Sie
die Vorteile der klimaausgleichenden
Naturfaser Wolle. Wohlgelagerter Komfort ist
mit diesen Socken garantiert.

Warme Füße auch bei
langem Aufenthalt im Freien!

Hinweis: Wegen des hohen Wollanteils
unbedingt die Waschanleitung einhalten: Handwäsche
empfohlen – Maschinenwäsche nur im schonenden
Wollwaschgang ohne Schleudern.

Farben: beigemelange, jeansmelange,
graumelange

Größen:

35-38, 39-42,
43-46, 47-50



63% Wolle innen geraut

THERMO
innen geraut



35-38 bis 47-50



Best.-Nr. **6573**

*Frei nach Größen und Farben
einteilbar

Best.-Nr. **6573/5**

6573/5

= 60-Paar/alle Farben/Größen 35-38 + 39-42 + 43-46, oder
= 60-Paar/1 Größe/1 Farbe

Vollplüschsocken „EXTREM-WÄRMEND“

besonders langlebig
durch CORDURA® mit Alpaka

50% Polyacryl, 25% Wolle, 8% Alpakawolle,
7% Nylon, 6% Polyamid (CORDURA®),
4% Elasthan (LYCRA®)

Endlich die Socken, die auch höchsten
Ansprüchen genügen. Warme Füße auch bei
langem Aufenthalt im Freien. Weich und
polsternd durch das wohlige Innenfutter.
Auch als Skisocken geeignet.
2er-Bündel. Mit LYCRA®.

CORDURA® ist ein extrem reißfestes Gewebe
und kommt zum Beispiel bei der Produktion
von vielen Outdoor-Textilien, oder auch bei
der Produktion von Spanngurten, zum Einsatz.
Dadurch sind diese Socken nicht nur extrem
wärmend, sondern auch besonders strapazier-
fähig und haltbar.

Größen: 35-38, 39-42, 43-46, 47-50

Farben: grau, anthrazit
(1 Farbe im 2er-Bündel)

- extrem warm
- extrem lange Haltbarkeit für
ein langes „Sockenleben“

LYCRA® ist eine Marke von The LYCRA Company
CORDURA® ist eine Marke von INVISTA™

CORDURA®

35-38 bis 47-50



THERMO
innen geraut



TOP-ARTIKEL



Best.-Nr. 6570

*frei nach Größen einteilbar oder verkaufs-
gerecht vorsortiert
(gepackt im 60er-Karton/1 Größe/1 Farbe)

Norwegersocken, 3er-Teilung, farbig für Damen und Herren

36% Polyester, 32% Wolle, 16% Polyacryl,
8% Baumwolle, 5% Viskose, 2% Polyamid,
1% Elasthan, oder

40% Wolle, 25% Polyester,
25% Polyacryl, 10% Viskose

Wir liefern Materialkomposition
wie vorhanden.

Schöne dicke weiche, wärmende
Qualität.

Vorgewaschen, nicht einlaufend,
nicht filzend.

Materialkomposition evtl. geringfügig
abweichend bei neuem Wareneingang.

Schöne Farben im
3er-Bündel sortiert.

Größen: 39-42, 43-46

39-42 bis 43-46



TOP-ARTIKEL



Best.-Nr. 6579

*frei nach Größen einteilbar oder verkaufs-
gerecht vorsortiert

Best.-Nr. 6579/5

Farben können abweichen

6579/5

= 60 Paar verkaufsgerecht vorsortiert/alle Größen/alle Farben, oder
= 60 Paar/1 Größe/alle Farben

Norwegersocken, 3er-Teilung mit Schafwolle,

softgewaschen für Damen
und Herren

49% Wolle, 22% Polyacryl,
16% Polyester, 6% Polyamid,
5% Baumwolle, 2% Viskose, oder
45% Wolle, 24% Polyester,
12% Baumwolle, 10% Polyamid,
6% Polyacryl, 3% Viskose

Wir liefern Materialkomposition
wie vorhanden.

**Durch eine spezielle
Vorwäsche erhalten diese
Socken eine superweiche,
vollgriffige Luxus-Qualität.**

Größen: 35-38, 39-42,
43-46, 47-50

Schöne Melange-Farben im
2er-Bündel sortiert, oder
NEU: 2x silbermelange*
im 2er-Bündel

*nur silbermelange
nicht in 47-50 lieferbar

®Etikett markenrechtlich geschützt

Luxusqualität
vorgewaschen

auch in
47-50

35-38 bis 47-50

über
großen

super soft
super soft
super soft

NEU

2 Paar silbermelange im 2er-Bündel

Best.-Nr. **6581**

*frei nach Größen einteilbar oder verkaufs-
gerecht vorsortiert

Best.-Nr. **6581/5**

TOP-ARTIKEL

6581/5

= 60 Paar/1 Größe/alle Farben, oder
= 60 Paar/35-38 + 39-42 + 43-46 + 47-50/alle Farben, oder
= 60 Paar/1 Größe/nur silbermelange

„STOPP“-Antirutsch Norwegersocken

3er-Teilung, für Damen und Herren

49% Wolle, 22% Polyacryl,
21% Polyester, 6% Polyamid,
2% Viskose, oder
45% Wolle,
24% Polyester,
12% Baumwolle,
10% Polyamid,
6% Polyacryl,
3% Viskose

Wir liefern
Materialkomposition
wie vorhanden.

Rutschfeste Sohle.
Nicht einlaufend,
nicht filzend.

Größen:

35-38, 39-42,
43-46, 47-50

Melange-Farben:

silber, grau, braun,
natur, im 2er-Bündel
sortiert

35-38 bis 47-50

über
großen

Best.-Nr. **6586**

*frei nach Größen einteilbar oder verkaufsgerecht
vorsortiert

Best.-Nr. **6586/5**

ABS-Druck

6586/5

= 60 Paar/1 Größe/alle Farben, oder
= 60 Paar/alle Größen/alle Farben

100% Virgin Wool Socken

3er-Teilung, 5/2-Rippe

100% Wolle

Wunderbar weich und wärmend werden diese außergewöhnlichen Socken aus 100% Virgin Wool gefertigt.

Materialkomposition evtl. geringfügig abweichend bei neuem Wareneingang.

Virgin Wool ist die englische Bezeichnung für die besonders feine Wolle die bei der ersten Schur der fast erwachsenen Lämmchen gewonnen wird.

Freuen Sie sich auf diesen ganz besonderen natürlichen Luxus für die Füße!

Farben: braun, natur, anthrazit (1 Farbe im 2er-Bündel)

Größen:

35-38, 39-42, 43-46

35-38 bis 43-46

Hinweis: Bitte beachten Sie den hohen Anteil an Naturfasern und berücksichtigen Sie, dass es hierdurch zu einem schnelleren Verschleiß als bei Strümpfen mit Synthetikfasern kommen kann!

Bitte empfehlen Sie Ihren Kunden, die besonderen Wert auf Langlebigkeit und gute Wascheigenschaften legen, Strümpfe mit höherem Anteil an modernen Synthetikfasern.

100 %
Virgin-Wool

TOP-ARTIKEL

Best.-Nr. **6587**

*frei nach Farben und Größen einteilbar oder verkaufsgerecht vorsortiert

Best.-Nr. **6587/5**

6587/5

= 60 Paar/1 Größe/1 Farbe, oder
= 60 Paar/1 Größe/alle Farben, oder
= 60 Paar/alle Größen/alle Farben

Thermo-Wollsocken „CANADIAN SOCKS“

Wind & Wetter - Socken

80% Wolle, 17% Polyamid, 3% Elasthan, oder
70% Wolle, 30% Polyamid*

*wir liefern Materialkomposition wie verfügbar

Materialkomposition evtl. geringfügig abweichend bei neuem Wareneingang.

Durch ihren hohen Wollanteil sind diese Socken wunderbar wohlig-wärmend und besitzen alle Vorteile der Naturfaser Wolle. Gleichzeitig besonders stabil und haltbar durch die Beimischung von hochwertigem Polyamid und Elasthan.

Eine Qualität die mit Dir durch Wind & Wetter geht – Canadian-Style!

Grundfarbe: natur-grau mit andersfarbigem Dessin

Wir liefern Dessinfarbe wie verfügbar.

Größen: 35-38, 39-42, 43-46

35-38 bis 43-46

THERMO
Vollplüsch-gefüllt

Vollplüsch-gefüllt

Best.-Nr. **6590**

*frei nach Größen einteilbar oder verkaufsgerecht vorsortiert

Best.-Nr. **6590/5**

TOP-ARTIKEL

6590/5

= 60 Paar/1 Größe/1 Farbe, oder
= 60 Paar/1 Größe/alle Farben, oder
= 60 Paar/alle Größen/alle Farben

Farben ähnlich

Dicke Wollsocken mit Alpakawolle „Fishermen-Style“

frisches nordisches Dessin

35% Wolle, 28% Polyester, 25% Polyacryl,
10% Alpakawolle, 2% Elasthan.

Luxuriöse Wärme für kalte Tage! Mit einem besonders hohen Wollanteil von 35% und zusätzlich 10% Alpakawolle garantieren diese Socken eine hervorragende natürliche Wärmehaltung.

Besonders dicht und strapazierfähig sind unsere neuen „Fishermen-Style“ Wollsocken ein Muss für alle, die Wert auf hochwertige Fußbekleidung legen. Verstärkungen an Spitze und Ferse garantieren ein langes "Sockenleben".

Ausgestattet mit einem weichen breiten, dehnbaren Bündchen bieten unsere Fishermen-Style-Socken außerdem höchsten Tragekomfort.

In dezenten, schönen nordischen Farben gestaltet, sind diese Socken aber nicht nur funktional, sondern auch stilvoll.

Bieten Sie Ihren Kundinnen und Kunden den Luxus unserer neuen Fishermen-Style-Wollsocken für unvergleichlichen Komfort und kuschelige Wärme!

Schöne dezente Farbstellungen
im 2er-Bündel sortiert
(keine Farbauswahl möglich).

Größen: 35-38, 39-42, 43-46

Voraussichtlich ab September lieferbar.

NEU



Abbildungen ähnlich
alle Varianten mit angenehm
breiten Bündchen



Best.-Nr. **6591**

Best.-Nr. **6591/5**

6591/5

= 60 Paar/1 Größe/alle Farben, oder
= 60 Paar/alle Größen/alle Farben

Norwegersocken, 3er-Teilung, mit Schafwolle für Damen und Herren

50% Polyacryl, 30% Wolle,
20% Baumwolle

Unsere bewährte gute Qualität.
3er-Bündel. Auch als Ski- und
Wandersocken zu empfehlen.
Nicht einlaufend, nicht filzend.

Größen: 35-38, 39-42

Farbe: graumeliert

Lieferbar solange Vorrat reicht.



35-38 bis 39-42

Best.-Nr. **6580**

Abbildung ähnlich

*frei nach Größen einteilbar oder verkaufs-
gerecht vorsortiert
(gepackt im 60er-Karton/1 Größe)

®Etikett markenrechtlich geschützt

Vollplüsch-Thermo-Socken mit Schafwolle, Vollplüsch-gefüttert

– ohne Gummi –
für Teenager, Damen
und Herren

30% Wolle, 30% Polyacryl,
30% Polyester, 5% Polyamid,
5% sonstige Fasern
3er-Bündel, vorgewaschen.

**Dicke weiche Ware bürgt
für wohligen polarwarmen
Tragekomfort!**

Farbe: anthrazit

Größen: 39-42, 43-46, 47-50

Neue verbesserte Qualität!



39-42 bis 47-50



THERMO
Vollplüsch-gefüttert

**Super-Thermo-
Qualität!**

Vollplüschgefüttert

Best.-Nr. **6596**

*frei nach Größen einteilbar oder verkaufs-
gerecht vorsortiert
(gepackt im 60er-Karton/1 Größe)

Vollplüsch-Thermo-Socken mit ABS-Druck, mit Schafwolle, Vollplüsch-gefüttert

für Teenager, Damen und Herren

40% Wolle, 25% Polyester,
25% Polyacryl, 10% Viskose

3er-Bündel, vorgewaschen.

**Dicke weiche Ware bürgt für
wohligen polarwarmen
Tragekomfort!**

Farbe: anthrazit

Größe: 39-42

Lieferbar solange Vorrat reicht.
Bitte bevorraten Sie sich.

**Super-Thermo-Qualität!
Vollplüsch-gefüttert**

39-42

THERMO
Vollplüsch-gefüttert



Best.-Nr. **6597**

(gepackt im 60er-Karton)

Norweger-Country-Socks

mit Schafwolle, Norweger-Dessins,
für Damen und Herren

50% Polyacryl, 30% Wolle,
20% Polyamid

Vollplüsch-gefüttert.

Passend auch zur
Landhaus-Mode!

Größen: 39-42, 43-46

Verschiedene
Grundfarben
im 2er-Bündel
sortiert.



6592/5

= 60-Paar/1 Größe/alle Farben, oder
= 60 Paar/alle Größen/alle Farben

Farbbeispiele
Abb. ähnlich

35-38 bis 43-46

THERMO
Vollplüsch-gefüttert



Best.-Nr. 6592

*frei nach Größen einteilbar oder verkaufsgerecht
vorsortiert

Best.-Nr. 6592/5

THERMO-Vollplüschsocken, innen geraut

für Teenager, Damen und Herren
mit zertifiziertem TOG-Wert

80% Polyacryl, 10% Polyamid,
8% Polyester, 2% Elasthan

Extrem wärmend durch dickes
weiches Innenfutter.

Diese Socken eignen sich hervor-
ragend für Outdoor-Aktivitäten,
Arbeiten in kaltem Klima oder auch
für besonders wohligen Komfort zu
jeder Gelegenheit für jedermann.

Ein TOG-Wert von 2,3 ist ein sehr
hoher Wert (ca. 7x wärmer
als normale Baumwollsocken).

Farbe: schwarz

Größen: one size Damen (36-41)
one size Herren (42-47)



Vollplüsch



36-41 bis 42-47



THERMO
innen geraut



Best.-Nr. 6595

*frei nach Größen einteilbar
(gepackt im 60er-Karton/1 Größe)

**für Teenager und Damen
und Herren**

Hochwertige gekämmte Baumwolle.

Angenehm-breiter Piqué-Abschlußbund. Handgekettelt.

Modische Farben im 3er-Bündel
sortiert.

Größen: 35-38, 39-42*, 43-46**

* Sortierung mit blau/39-42
voraussichtlich ab September wieder lieferbar
** 43-46 nur in dunklen Farben

**43-46 nur in
dunklen Farben**

35-38 bis 43-46

**Sehr gute
Wadendehnung!**

TOP-ARTIKEL

Best.-Nr. **3477**

*frei nach Größen einteilbar oder verkaufsgerecht vorsortiert

Best.-Nr. **3477/5**

3477/5

= 60-Paar/35-38 + 39-42/alle Farben, oder
= 60-Paar/1 Größe/1 Farbe, oder
= 60 Paar/1 Größe/alle Farben

Farbbeispiele

Reit-Kniestrümpfe, Polstersohle für Kinder, Teenager, Damen und Herren

78% Baumwolle, 20% Polyamid,
2% Elasthan,

Spezialkniestrümpfe für Reiter:
Komfort-Polstersohle mit anatomischem
Rippenstrick, wirkt stoßabfedernd und
wärmend. Extralanger Schaft ist optimal
für Reitstiefel. Extrabreiter Piqué-Bund
gibt optimalen Halt ohne Druckstellen.

Größen: 31-34, 35-38, 39-42, 43-46

Grundfarben passend zur Reitmode:
marine mit grau, silber mit grau,
schwarz mit türkis, braun mit grün,
schwarz mit grau
(1 Farbe im 2er-Bündel)

**Sehr gute
Wadendehnung!**

31-34 bis 43-46

TOP-ARTIKEL

Best.-Nr. **3479**

*frei nach Farben und Größen einteilbar oder verkaufsgerecht vorsortiert

Best.-Nr. **3479/5**

3479/5

= 60-Paar/35-38 + 39-42/alle Farben, oder
= 60-Paar/1 Größe/1 Farbe, oder
= 60 Paar/1 Größe/alle Farben

Frotte-plüschsohle

Merino-Kniestrümpfe „links/links Jacquard-Muster“

30% Merinowolle, 30% Polymid, 20% Polyacryl
10% Viskose, 8% Polyester, 2% Elasthan

Handgekettelte weiche Naht.

Traditionelles schönes
eingestricktes
Jacquard-Muster.
Sehr weich durch
Viskose-Anteil.

Supersoft und
kuschelig.

Schöne
uni-Farben im
2er-Bündel
sortiert, oder
NEU: 2x schwarz
im 2er-Bündel

Größen:

35-38, 39-42



35-38 bis 39-42



Best.-Nr. **3432**

*frei nach Größen einteilbar

Best.-Nr. **3432/5**

3432/5

= 60 Paar/1 Größe/alle Farben

= 60 Paar/alle Größen/alle Farben, oder

= 60 Paar/1 Größe/schwarz

Wellness-Strümpfe, knielang „Streifen“ oder „Karo“

für Teenager, Damen und Herren
extrabreiter Piqué-Komfortbund

– ohne Gummidruck –
für gute Durchblutung

78% Baumwolle, 22% Polyamid,
2% Elasthan

Glattgestrickt.

Der breite Piqué-Komfortbund
verzichtet auf jedes Gummi
und bietet trotzdem best-
möglichen Halt ohne
einzuschnüren.

Qualität wie unser
Top-Artikel 6462!

Traditionell handgekettelte
weiche Naht.

Größen:

35-38*, 39-42, 43-46, 47-50**

*35-38 = geringe Restmengen

**47-50 nur in Streifen lieferbar

Schöne Streifen- oder
Karofarben.

1 Variante im 2er-Bündel.

Lieferbar solange Vorrat
reicht.
Bitte bevorraten Sie sich.



35-38 bis 47-50



„Streifen“:

35-38*, 39-42, 43-46, 47-50

*35-38 nur in Variante mit lila Streifen
lieferbar (geringe Restmenge)

„Karo“:

35-38, 39-42, 43-46

Best.-Nr. **6463**

*frei nach Größen und Farben einteilbar

(gepackt im 60er-Karton/1 Größe/alle Farben/1 Variante)

Wellness-Strümpfe, knielang

extrabreiter Piqué-Komfortbund

- **ohne Gummidruck** - für gute Durchblutung, auch für Damen geeignet

75% Baumwolle, 22% Polyamid, 3% Elasthan, oder
78% Baumwolle, 20% Polyamid, 2% Elasthan

Wir liefern Materialkomposition wie verfügbar.

Glattgestrickt, handgekettelt, Computerware. Der breite Piqué-Komfort-Bund verzichtet auf jedes Gummi und bietet trotzdem bestmöglichen Halt, ohne einzuschnüren.

Größen: 35-38, 39-42, 43-46, 47-50*

*47-50 in jeansmelange und kaffeebraun lieferbar solange Vorrat reicht

Farben (1 Farbe im 2er-Bündel):
marine, beige-melange, mittelbraun-melange, anthrazitmélange, schwarz, dunkelbraun, jeansmelange*

*jeansmelange lieferbar solange Vorrat reicht

extrabreiter
angenehmer Bund

35-38 bis 47-50



ohne
Gummidruck

TOP-ARTIKEL



2x marine



2x beige-melange



2x braun-melange



2x anthrazit-melange



2x schwarz



2x kaffeebraun



2x jeans-melange



Best.-Nr. **6462**

* frei nach Größen und Farben einteilbar oder verkaufsgerecht vorsortiert

Best.-Nr. **6462/5**

6462/5

= 60-Paar/1 Größe/1 Farbe, oder

= 60 Paar/1 Größe/alle Farben

LYCRA® Energy Stützknierümpfe

15mm/Hg am Knöchel, graduelle Kompression für Damen und Herren

70% Baumwolle, 24% Polyamid, 6% Elasthan
Handgekettelt, 2er-Bündel.

Die perfekten Stütz- und Reiseknierümpfe. LYCRA® Energy Kniestrümpfe mit gradueller Kompression (15 mm/Hg am Knöchel und etwa 70% des Knöchelwertes im Wadenbereich) können für ein geringeres Anschwellen der unteren Beine im Verlauf des Tages sorgen und können das Gefühl von müden und schweren Beinen reduzieren.

Für die Herstellung werden nur hochwertige Materialien verwendet und eine besonders anspruchsvolle Stricktechnologie eingesetzt. Optimale Passform, Formbeständigkeit und graduelle Kompression durch die Faser LYCRA®.

Die traditionelle aufwändig handgekettelte weiche Naht verhindert zusätzlich Druckstellen im Zehenbereich. Angenehmes nicht einschneidendes Abschlussbündchen.

Achtung: Nur eng und straff am Unterschenkel sitzende Kniestrümpfe können tatsächlich wirksame Kompressions-Strümpfe sein!

Farben:
schwarz, beige, jeans, Puzzle-bunt
(1 Farbe im 2er-Bündel)

Größen:
35-38, 39-42, 43-46

„Puzzle“
lieferbar solange Vorrat reicht.
Bitte bevorraten Sie sich.

6472/5
= 60 Paar/1 Größe/1 Farbe, oder
= 60 Paar/35-38 + 39-42 + 43-46/schwarz + beige + jeans



35-38 bis 43-46



TOP-ARTIKEL

Abbildung ähnlich



<ul style="list-style-type: none"> graduelle Kompression reduziert das Anschwellen der unteren Beine im Verlauf des Tages -hochwertige handgekettelte weiche Naht -perfekt und komfortabel für die Reise 	<p>graduelle Kompression</p>
---	------------------------------

stützende und entlastende Wirkung für die Beine

Bitte beachten Sie:
um die angegebene Kompression und damit die stützende und durchblutungsfördernde Wirkung zu erhalten, müssen diese Strümpfe möglichst eng und fest am Unterschenkel sitzen. Eine zu weite Dehnung könnte die möglichen gesundheitsfördernden Effekte verhindern.

Best.-Nr. **6472**

*frei nach Größen und Farben einteilbar

Best.-Nr. **6472/5**

Stützknierümpfe mit Reißverschluss

15 mm/Hg am Knöchel, graduelle Kompression für Teenager, Damen und Herren

55% Polyamid, 30% Polyester, 15% Elasthan

Die perfekten Stütz- und Reiseknierümpfe.

Leicht anzuziehen durch hochwertigen eingearbeiteten Reißverschluss.

Stützknierümpfe mit gradueller Kompression (15mm/Hg am Knöchel und etwa 70% des Knöchelwertes im Wadenbereich) können für ein geringeres Anschwellen der unteren Beine im Verlauf des Tages sorgen und können das Gefühl von müden schweren Beinen verhindern. Um Verletzungen durch den Reißverschluss zu vermeiden ist dieser mit Stoff hinterlegt.

Durch die offene Fußspitze werden auch unangenehme Druckstellen im Zehenbereich vermieden.

Diese stützenden Kompressions-Strümpfe können auch über oder unter normalen Strümpfen getragen werden.

Größen: S/M, M/L, XL/XXL

Farbe: haut



S/M bis XL/XXL

- graduelle Kompression reduziert das Anschwellen der unteren Beine im Verlauf des Tages
- hochwertige handgekettelte weiche Naht
- perfekt und komfortabel für die Reise

stützende und entlastende Wirkung für die Beine

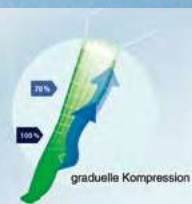

Bitte beachten Sie:

um die angegebene Kompression und damit die stützende und durchblutungsfördernde Wirkung zu erhalten, müssen diese Strümpfe möglichst eng und fest am Unterschenkel sitzen. Eine zu weite Dehnung könnte die möglichen gesundheitsfördernden Effekte verhindern.

Best.-Nr. **6476**

* frei nach Größen einteilbar
(gepackt im 60er-Karton/1 Größe)

Herren-Wellness-Knierümpfe mit Schafwolle

Extrabreiter Piqué-Komfortbund

- ohne Gummi -

für gute Durchblutung

Auch für Damen geeignet

40% Polyacryl, 30% Wolle, 27% Polyamid, 3% Elasthan

Qualität und Verarbeitung wie der verkaufsstarke Artikel 6462/Baumwolle. Glattgestrickt, handgekettelt. Computerware. Der breite Piqué-Komfort-Bund verzichtet auf jedes Gummi und bietet trotzdem bestmöglichen Halt ohne einzuschnüren.

Lieferbare Größen und Farben im 2er-Bündel:

35-38: marine+ anthrazit, anthrazit+schwarz, kaffeebraun+dunkelbraunmeliiert
39-42: schwarz+schwarz, anthrazit+schwarz
43-46: schwarz+schwarz



35-38 bis 43-46

Auch in nur schwarz lieferbar

Best.-Nr. **6654**

*frei nach Größen einteilbar, schwarz oder farbig, oder verkaufsgerecht vorsortiert
(gepackt im 60er-Karton/1 Größe/Farben sortiert oder schwarz)

Kniestrümpfe mit Schafwolle

**6er-Teilung, mit Plüschsohle
für Damen und Herren**

60% Polyacryl, 25% Wolle, 15% Polyamid, oder
45% Wolle, 23% Viskose, 21% Polyester,
7% Polyamid, 4% Polyacryl
Wie liefern Materialkomposition
wie verfügbar.
Unsere bewährte gute Qualität.
3er-Bündel.

Größen: 39-42, 43-46, 47-50

Farbe: graumeliert

KLASSIKER

39-42 bis 47-50



Best.-Nr. **6621**

*frei nach Größen einteilbar oder verkaufsgerecht vorsortiert
(gepackt im 60er-Karton/1 Größe)

®Etikett markenrechtlich geschützt

Kniestrümpfe mit Schafwolle

**6er-Teilung, mit Plüschsohle,
für Damen und Herren**

63% Polyacryl, 25% Wolle, 12% Polyamid
Unsere bewährte gute Qualität.
3er-Bündel.

Größen: 39-42, 43-46

Farben: marine, schwarz, anthrazit,
im 3er-Bündel sortiert

Lieferbar solange Vorrat reicht.
Bitte bevorraten Sie sich.

39-42 bis 43-46



Best.-Nr. **6624**

*frei nach Größen einteilbar oder verkaufsgerecht vorsortiert
(gepackt im 60er-Karton/1 Größe)

®Etikett markenrechtlich geschützt

Schafwolle-Kniestrümpfe

**6er-Teilung, mit Plüschsohle,
für Damen und Herren**

100% Wolle, oder
95% Wolle, 5% Polyamid*

*wir liefern Materialkomposition wie verfügbar

Superwash, wohlig weich, 3er-Bündel.

Farbe: anthrazitmélange

Größe: 39-42, 43-46

hoher Schafwollanteil

39-42 bis 43-46



Best.-Nr. **6626**

*frei nach Größen einteilbar oder verkaufsgerecht vorsortiert
(gepackt im 60er-Karton/1 Größe)

®Etikett markenrechtlich geschützt

Kniestrümpfe mit Alpakawolle

für Teenager, Damen und Herren

32% Polyester, 22% Polyamid,
22% Viskose, 11% Alpakawolle,
11% Polyacryl, 2% Elasthan

Materialkomposition evtl. geringfügig
abweichend bei neuem Wareneingang.

Handgekettelt.

Verschiedene schöne Farben
im 3er-Bündel, oder
NEU: im 2er-Bündel, sortiert.

Größen: 35-38, 39-42, 43-46

3er-Bündel lieferbar solange Vorrat reicht.
Wenn nicht anders angegeben, liefern
wir im 3er-Bündel, solange Vorrat reicht.

TOP-ARTIKEL

35-38 bis 43-46



Best.-Nr. **6636**

*frei nach Größen einteilbar

Best.-Nr. **6636/5**

6636/5

= 60 Paar/1 Größe/alle Farben, oder

= 60 Paar/alle Größen/alle Farben (nur im 3er-Bündel)

Kniestrümpfe, Karodessin mit Alpakawolle

34% Polyester, 23% Polyamid,
21% Viskose, 10% Alpakawolle,
10% Polyacryl, 2% Elasthan

Materialkomposition evtl. geringfügig
abweichend bei neuem Wareneingang.

Handgekettelt.

Auch bei Reitern
sehr beliebt.

Verschiedene schöne
dezente Farbstellungen
im 3er-Bündel sortiert.

Größen: 35-38, 39-42, 43-46

TOP-ARTIKEL

35-38 bis 43-46



Best.-Nr. **6637**

*frei nach Größen einteilbar

Best.-Nr. **6637/5**

6637/5

= 60 Paar/1 Größe/alle Farben, oder

= 60 Paar/alle Größen/alle Farben

Vollplüsch-Thermo-Kniestrümpfe mit Schafwolle

Vollplüsch-gefüttert

- ohne Gummidruck - für gute Durchblutung!
für Teenager, Damen und Herren

30% Wolle, 30% Polyacryl,
30% Polyester, 5% Polyamid,
5% sonstige Fasern

3er-Bündel. Vorgewaschen

Dicke weiche Ware bürgt für wohligen polarwarmen Tragekomfort!

Farbe: anthrazit

Größen: 39-42, 43-46, 47-50



Super-Thermo-Qualität!
Vollplüsch-gefüttert

39-42 bis 47-50



THERMO
Vollplüsch-gefüttert



Best.-Nr. **6696**

*frei nach Größen einteilbar oder verkaufsgerecht vorsortiert
(gepackt im 60er-Karton/1 Größe)

Vollplüschsocken **CORDURA®** „EXTREM-WÄRMEND“

besonders langlebig durch **CORDURA®** mit Alpaka

50% Polyacryl, 25% Wolle, 8% Alpakawolle,
7% Nylon, 6% Polyamid (CORDURA®),
4% Elasthan (LYCRA®)

Endlich die Strümpfe, die auch höchsten Ansprüchen genügen. Warme Füße auch bei langem Aufenthalt im Freien. Weich und polsternd durch das wohlige Innenfutter. Auch als Skistrümpfe geeignet. Mit Original-LYCRA® 2er-Bündel.

CORDURA® ist ein extrem reißfestes Gewebe und kommt zum Beispiel bei der Produktion von vielen Outdoor-Textilien, oder auch bei der Produktion von Spanngurten zum Einsatz. Dadurch sind diese Strümpfe nicht nur extrem wärmend sondern auch besonders strapazierfähig und haltbar.

- extrem warm
- extrem lange Haltbarkeit für ein langes „Sockenleben“

Größen: 39-42, 43-46, 47-50

Farbe: anthrazit



Super-Thermo-Qualität!
Vollplüsch-gefüttert

39-42 bis 47-50



THERMO
Vollplüsch gefüttert



Best.-Nr. **6670**

*frei nach Größen einteilbar
(gepackt im 60er-Karton/1 Größe)

COOLMAX®

Ski- und Funktions-Kniestrümpfe

Spezialverstärkungen und Polster

40% Polyester, 36% Baumwolle,
22% Polyamid, 2% Elasthan

Anatomisch geformter Rippenstrick
in der Fußmitte und am Knöchel für
beste reibungsarme Passform.

Druckarme Nähte. Spezialpolsterungen
an Sohle, Fußrücken, Schienbein und
Wade – stoßabfedernd und schützend.

Größen: 35-38, 39-42, 43-46

Grundfarben: schwarz, anthrazit

(Lieferung Dessinfarbe wie vorhanden)

Lieferbar solange Vorrat reicht.

Bitte bevorraten Sie sich.

35-38 bis 43-46

COOLMAX®



Best.-Nr. **6973**

*frei nach Größen einteilbar oder
verkaufsgerecht vorsortiert

(gepackt im 60er-Karton/1 Größe/1 Farbe)

COOLMAX® ist eine Marke von INVISTA™

Abbildung ähnlich

Ski-Strümpfe mit Schafwolle

für Damen und Herren

60% Polyacryl, 25% Wolle,
8% Polyamid, 7% Elasthan

**Optimale Passform und faltenfreier
Sitz durch Elasthan.**

Spezialverstärkungen und Polster an
Sohle, Fußrücken, und Schienbein.
Echte Ferse. Hochwertige, wärmende
und klimaausgleichende Wolle.

Größen: 35-38, 39-42, 43-46

Grundfarben: schwarz, rot,
wollweiß*, jeans
(1 Grundfarbe im 2er-Bündel)

*wollweiß lieferbar solange Vorrat reicht

35-38 bis 43-46

Spezialpolster

KLASSIKER



Best.-Nr. **6674**

*frei nach Größen einteilbar oder verkaufs-
gerecht vorsortiert
(gepackt im 60er-Karton/1 Größe/1 Farbe)

**- Original NORDPOL -
Deutsches Fabrikat**

KLASSIKER

Schafwolle vorgewaschen.
Garantiert nicht einlaufend!



Kniebundhosen-Strümpfe



reinweiß,
gemustert

80% Baumwolle,
20% Polyamid.

Beste deutsche
Qualität. Geeignet
auch für Trachten-
gruppen und
Musikspielzüge.
2er-Bündel

Best.-Nr. **6687**

Größen: 35-38, 39-41, 42-44, 45-47
Farbe: reinweiß

Wellness-Socken ohne Gummidruck



Normallang

Größen: 39-41, 42-44, 45-47

Farben: marine, braun, grau, silber,
schwarz,
im 5er-Bündel sortiert, oder
nur 5 x schwarz im 5er-Bündel



3/4-lang

Original Bergbau- Arbeitssocken

„Püttsocken“
entspricht DIN 23346,
60% Baumwolle,
40% Polyamid – ¾-lang
Stabile Arbeitssocke, ur-
sprünglich für den Bergbau
entwickelt! Qualitäts- Strumpf
für höchste Ansprüche,
5er-Bündel. Schlauchform –
one size

Farbe: graumeliert

Best.-Nr. **6730**

**- für gute
Durchblutung**

50% Wolle,
30% Polyacryl,
20% Polyamid
**Deutsche Ware -
RICHTER KAMM-
GARN!**

Best.-Nr. **6535**

100% reine Schafwollsocken 100% Schurwolle



Normallang

Best.-Nr. **6754**

Größen: 35-38, 39-41, 42-44, 45-47

Farben: rohweiß, schwarz, anthrazit*
(1 Farbe im 5er-Bündel)

*anthrazit vorübergehend nicht lieferbar

70% reine Schafwollsocken



Normallang

„Immerwarm“,
normallang

Plüsch:
70% Wolle,
30% Polyester.
Außen:
100% Polyamid
Innen vollplüsch-
gefüllt.

Best.-Nr. **6756**

Größen: (35-38 nur anthrazit),
39-41, 42-44, 45-47

Farben: loden, anthrazit
(1 Farbe im 5er-Bündel)

70% reine Schafwolle, lang



Langform

„Immerwarm“,
Langform

Plüsch: 70% Wolle,
30% Polyester

Außen:
100% Polyamid

Die ideale
Stiefelsocke, innen
vollplüschgefüllt.

Größen: (35-38 nur anthrazit und loden),
39-41, 42-44, 45-47

Farben: loden, anthrazit
(1 Farbe im
5er-Bündel)

Best.-Nr. **6763**

Stiefelsocken für Kinder

Obermaterial: 100% Baumwolle
Futter: 100% Baumwolle

Für wohlig warme Füße
in Gummistiefeln und bei
derbem Schuhwerk.

Größen:

23-24, 25-26, 27-28,
29-30, 33-34

Farbe: blau

zusätzlich Farbe rot nur auf Anfrage lieferbar

Lieferbar solange Vorrat reicht.

Größere Abnahmemengen auf Anfrage lieferbar.



THERMO
gefütert

23-24 bis 33-34

**Made in
GERMANY**

Best.-Nr. **3599**

*frei nach Größen/Farben einteilbar

Stiefelsocken (sogenannte „Roßhaarsocken“), für Damen und Herren

Obermaterial: Mischvlies, 3lagig,
70% Polyester, 30% Schafwolle

Ein beliebtes traditionelles Produkt.

**Für wohlig warme Füße in Gummi-
stiefeln und bei derbem Schuhwerk.**

Innen geraut.

Oft gesucht - wir führen sie!

Einzeln lieferbar.

Größen: 35/36, 37/38, 39/40,
41/42, 43/44, 45/46,
47/48

Farbe: grau



THERMO
gefütert

35-36 bis 47-48

**über
größen**

**Made in
GERMANY**

Best.-Nr. **6599**

*frei nach Größen einteilbar oder verkaufs-
gerecht vorsortiert

TOP-ARTIKEL

innen geraut

Stiefeleinsatz mit Lammwollfutter

Trärgewebe: 100% Polyester,
innen: 100% Schurwolle, Stulpe: 100% Baumwolle
Dieser Stiefeleinsatz best leinsatz aus robustem Polyester-
Trärgewebe und ist damit schmutz- und kälteabweisend.

**Das Besondere: der Stiefeleinsatz ist mit einer Um-
schlag-Stulpe aus 100% Baumwolle versehen. Dieser
Umschlag kann einfach über das Stiefelende gezogen
werden und verhindert so das Rutschen im Schuh.**

Handwäsche bis 30° C möglich.

Größen: 37/38, 39/40, 41/42, 43/44,
45/46, 47/48

(Kindergrößen auf Anfrage)



THERMO
gefütert

37/38 bis 47/48

**über
größen**

**Made in
GERMANY**

Best.-Nr. **6699**

*frei nach Größen einteilbar oder verkaufs-
gerecht vorsortiert



Thermo-Socken

innen geraut

91% Polyacryl,
7% Nylon, 2% Elasthan

Größen: 36-41, 41-46

Farbe: schwarz

Best.-Nr. 7360/5

= 60 Paar-Originalkarton/1 Größe



36-41 bis 41-46

Best.-Nr. 7360

Best.-Nr. 7360/5



Thermo-Kniestrümpfe

innen geraut

91% Polyacryl,
7% Nylon, 2% Elasthan

Größen: 36-41, 41-46

Farbe: schwarz

Best.-Nr. 7390/5

= 60 Paar-Originalkarton/1 Größe

Lieferbar solange Vorrat reicht



36-41 bis 41-46

Best.-Nr. 7390

Best.-Nr. 7390/5

TOG-Rating – was ist das?

TOG-Werte wurden entwickelt, um Isolationswerte zu definieren. Einfach gesagt: je höher der TOG-Wert, desto besser wärmt das Material.

Ein TOG-Wert von 2,3 ist ein sehr hoher Wert. Damit halten einige HEAT KEEPER® Produkte ca. 7 x wärmer als zum Beispiel normale Baumwollsocken. HEAT KEEPER® Produkte eignen sich hervorragend für Outdoor-Aktivitäten, Arbeiten in kaltem Klima oder auch für besonders wohligen Komfort zu jeder Gelegenheit für jedermann



British Standard 4745



Thermo-Mütze

Fleece-Futter

91% Polyacryl,
7% Nylon, 2% Elasthan

One size

Farbe: schwarz



British Standard 4745

one size

Best.-Nr. 7420



Thermo-Halswärmer

Innen geraut

100% Polyester

Farbe: schwarz

one size



British Standard 4745

one size

Best.-Nr. 7430



Thermo-Handschuhe

S/M bis L/XL

Best.-Nr. **7440**

innen geraut

91% Polyacryl,
7% Nylon, 2% Elasthan

Größen: S/M, L/XL

Farbe: schwarz



Best.-Nr. 7440/5
= 60 Paar-Originalkarton/1 Größe



Best.-Nr. **7440/5**



Fäustlinge

S/M bis L/XL

dick gefüttert
mit rutschfestem Grip-Druck

100% Polyester

Farbe: schwarz

one size Damen

Herren: S/M, L/XL



Lieferbar solange Vorrat reicht



Best.-Nr. **7491 Damen + Herren**

Abbildung ähnlich



Thermo-Hose Herren

M bis XXL

50% Baumwolle, 50% Polyester

Farbe: anthrazitmelange

Größen: M, L, XL, XXL



THERMO
innen geraut

Best.-Nr. **7670**

Thermo-Fäustlinge gefüttert für Kleinkinder

84% Polyacryl, 14% Polyester,
2% Elasthan

Fröhlich bunt gestreift.
Schöne Farben für Jungen
und Mädchen.

One size.



97115
= 60-Paar-Sortiment
verkaufsgerecht vorsortiert

Abbildung ähnlich

one size/Kleinkinder

THERMO
Innen geraut

Best.-Nr. **97110**

Best.-Nr. **97115**

Thermo-Handschuhe, gefüttert für Kleinkinder und Schulkinder

84% Polyacryl, 14% Polyester,
2% Elasthan

Fröhlich bunt gestreift.
Schöne Farben für Jungen
und Mädchen.

One size/Kleinkinder

One size/Schulkinder



97145
= 60-Paar-Sortiment
verkaufsgerecht vorsortiert/1 Größe

*Frei nach Größen einteilbar

Kleinkinder/Schulkinder

THERMO
Innen geraut

Best.-Nr. **97140**

Best.-Nr. **97145**

Thermo-Handschuhe, gefüttert für Schulkinder

84% Polyacryl,
14% Polyester,
2% Elasthan

Unifarben
für Jungen
und Mädchen.

One size

Voraussichtlich ab
Mitte September
wieder lieferbar.



97145
= 60-Paar-Sortiment
verkaufsgerecht vorsortiert

*Frei nach Größen einteilbar

one size/Schulkinder

THERMO
Innen gefüttert

Best.-Nr. **97150**

Best.-Nr. **97155**

Smartphone-Kuschel-Handschuhe

für Damen
mit leitfähigem Material an den Fingerspitzen
zur Bedienung von Touchscreens

100% Polyester

Mit schönem Abschlussbündchen in
Melange-Garn. Supersoft und kuschelig.
Griffige schwere Qualität.

Grundfarbe: schwarz

One size/Damen

one size



Best.-Nr. **99130**

Speziell für die Steuerung von Touch-screens entwickelte Handschuhe für die Nutzer von Smartphones, iPhones u. Co. Das Problem, dass die Bedienung normalerweise die Oberfläche der Haut benötigt wurde durch die Verwendung eines speziellen Materials gelöst. Dieses leitet den Strom und schafft somit eine fingerähnliche Oberfläche.

Jetzt ist es möglich den Touchscreen zu bedienen, ohne dass man die Handschuhe ausziehen und frieren muss.
Eine superpraktische Innovation für die kalte Jahreszeit.

Smartphone-Handschuhe „Norweger-Dessin“

mit leitfähigem Material an den Fingerspitzen
zur Bedienung von Touchscreens
für Teenager, Damen und Herren

84% Polyacryl, 14% Polyester, 2% Elasthan

Grundfarbe: schwarz

Größe: one size

one size



TOP-ARTIKEL

Best.-Nr. **99160**

1/2-Finger-Handschuhe „Magic Gloves“ für Teenager, Damen und Herren

84% Polyacryl,
14% Polyester,
2% Elasthan

Farbe: schwarz

Größen:
one size Damen
one size Herren

one size Damen + Herren



TOP-ARTIKEL

Best.-Nr. **99180**

Best.-Nr. **99185**

99185
= 60 Paar/1 Größe

1/2-Finger-Handschuhe/Fäustling

für Teenager und Damen, oder für Herren

90% Polyacryl, 10% Elasthan

Mit der angenähten Klappe verwandeln sich diese 1/2-Finger-Handschuhe blitzschnell in wärmende Fäustlinge. Wird die Klappe nicht gebraucht, wird sie mit einem Knopf am Handschuh befestigt. Ein praktischer Hingucker!

Größen: S/M, L/XL

Farbe: schwarz



S/M bis L/XL

Auch
in nur
schwarz
lieferbar

Best.-Nr. **99190**

Best.-Nr. **99195**

99195

= 60 Paar S/M, oder

= 60 Paar L/XL

Fleece-Thermo-Fäustlinge

für Teenager, Damen und Herren
mit wärmendem Fleece-Innenfutter

100% Polyester

Farbe: schwarz

Größen: S, M/L, L/XL



THERMO
Fleece-Futter

S bis L/XL

Best.-Nr. **99200**

*frei nach Größen einteilbar

Best.-Nr. **99205**

99205

= 60 Paar/alle Größen, oder

= 60 Paar/1 Größe

Fleece-Thermo-Handschuhe

mit wärmendem Fleece-Innenfutter
unisex - für Teenager,
Damen und Herren

100% Polyester

Wärmendes Fleece-Innenfutter.
Mit Klett-Verstellriemen zur
Weitenregulierung.

Farbe: schwarz

3 Größen: S, M/L, L/XL.

Voraussichtlich lieferbar
ab Mitte September.



THERMO
Fleece-Futter

S bis L/XL

Best.-Nr. **99590**

Best.-Nr. **99595**

99595

= 60 Paar/alle Größen, oder

= 60 Paar/1 Größe

Herren-Thermo-Handschuhe „Thinsulate®“

100% Polyacryl
mit Original
Thinsulate®-Fütterung

Größen: M/L, L/XL

Farbe: schwarz

Voraussichtlich ab Mitte September
wieder lieferbar.



THERMO
gefütert

M/L bis L/XL

Best.-Nr. **99610**

Best.-Nr. **99615**

99615

= 60 Paar/alle Größen, oder
= 60 Paar/1 Größe

Strick-Mütze

100% Polyacryl

Original Thinsulate®-gefütert.
Schöne wärmende Qualität.

Größe: one-size

Farbe: schwarz



one size

THERMO
gefütert

TOP-ARTIKEL



Best.-Nr. **99260**

Mund-Nasen-Schutz-Halstuch mit antiviraler Ausrüstung 99% atmungsaktiv

außen: 100% Polyester
mitte: 100% Polyamid (Nanofiber)
innen: 100% Polyamid

**Ideal auch für Fahrrad-
und Motorradfahrer!**

Intelligente Thermoregulation und
dynamische Verdunstungs-
und Kühltechnik.

Tötet Viren und Bakterien bis zu 99% ab!

Nanotechnologie – neutralisiert behüllte
Viren – ohne Ausdünstung und metallfrei.

Die antivirale Ausrüstung hält ca. 25 Waschgänge
bei 60 Grad Maschinenwäsche.

Größen: S/M, L/XL

Farbe: schwarz



Best.-Nr. **8140**

Fußgesundheit



Best.-Nr. **115456**

Fußwärmer mit Wärmeflasche

Schluss mit kalten Füßen!

Bei Inaktivität bekommen Sie schnell kalte Füße? Die Vital Comfort Fußwärmflasche mit sanftem Fleece Bezug wärmt Ihre Füße schnell wieder auf. Die Wärmflasche wird einfach mit heißem Wasser aufgefüllt und in den Fleece Bezug gesteckt. Anschließend schlüpfen Sie im Sitzen oder Liegen mit den Füßen in die zwei separaten Bereiche des Fußwärmers. Ihre Füße werden sofort optimal mit Wärme versorgt. Genießen Sie wohlige warme Entspannung am Tag und in der Nacht!

- kuscheliger, roter Fleece Fußwärmer
- integrierte Wärmflasche mit 1,75 L Fassungsvermögen
- Fleece Trennwand für optimales Anschmiegen an Ihre Füße
- Maße Wärmflasche 1,75 L: 20 x 32,5 cm
- Maße Bezug: L 38 x B 22 cm
- zur Anwendung im Sitzen oder Liegen
- griffiger, rutschfester Boden
- Bezug waschbar 30°

Bestehend aus:

- 1x Fleece-Fußwärmer,
- 1x Wärmflasche 1,75 Liter

Material: Flasche: Kautschuk, Bezug: 100 % Polyester, verpackt im Polybeutel



Best.-Nr. **115750**

Komfortable wohlige Wärme zum Umbinden und Händewärmen!

Bleiben Sie gemütlich, auch wenn Sie sich bewegen. Der Wärmflaschengürtel ist genau das, was Sie brauchen, um warm zu bleiben und das kalte Wetter zu genießen. Es ist eine kuschelige Tasche mit einer langlebigen Wärmflasche, die genügend Platz für Ihre Hände bietet. Der Gürtel ist weich, plüschig und bequem als Rücken-, Schulter- oder Bauchwärmer zu tragen. Mit der Länge von 146 cm lässt er viel Bewegungsfreiheit.

- kuschelige Tasche mit genug Platz zum Wärmen Ihrer Hände
- separate Wärmflasche 1,75 Liter mit Kuschelbezug für diverse Anwendungen
- Weicher Plüschgürtel dient als Rücken-, Schulter-, Nacken- oder Bauchwärmer
- flauschiger Stoffbezug: extra weich und komfortabel
- Entspannung genießen und mobil bleiben
- individuell einstellbar bis 150 cm bzw. Gr. 4XL
- Bezug waschbar bei 30 °C

Bestehend aus / Material:

- 1x Wärmflasche, 1,75 L / Naturkautschuk
- 1x weicher Plüschbezug / 100 % Polyester
- 1x weicher Plüsch-Taillengürtel / 100 % Polyester, verpackt im Polybeutel



Erfrischungs- und Vitalpflaster mit Turmalin!



Best.-Nr. **107257-1**

Gina Su Bambuspflaster

Die Vital- und Aktivierungspflaster sind für den gesamten Körper geeignet. Die natürlichen Extrakte im Pflaster nutzen die traditionelle Kraft des Bambus, können vitalisierend wirken und den Energiekreislauf wieder in Schwung bringen.

Dem Turmalin wird eine kräftigende Wirkung auf die Muskulatur (auch des Herzmuskels) nachgesagt. Unsere Gina Su Bambuspflaster enthalten 18% Turmalin!

Die Behandlung mit Bambuspflastern ist ganz einfach: Abends vor dem Schlafengehen unter die Fußsohlen kleben und morgens wieder abnehmen. Behandlungsdauer: täglich für ca. zwei bis drei Wochen.

Nutzen Sie das Bambuspflaster auch als Erfrischungs- und Vitalpflaster zur direkten Anwendung an anderen Körperstellen wie z.B.: Nacken, Arme, Rücken, Ellenbogen, etc. Ihr kleiner Wellness-Urlaub, der schon nach kurzer Zeit Ihr Wohlbefinden steigern kann!

Material: weißes Pflaster: Vliesstoff (Viskose, Polyester)

Kein VOC enthalten.

10er-Pack im attraktiven Farbkarton.

Trennen Sie sich von verhärteten und eingewachsenen Nägeln!



Best.-Nr. **115115**

Nagel-Weichmacher

Trennen Sie sich von verhärteten Nägeln!

- pflegt Haut und Nägel auf angenehme Weise
- lässt verhärtete Nägel und Nagelhaut wieder weich und geschmeidig werden
- Menthol und Kampfer verleihen ein belebendes, wohltuendes Gefühl und regen die Durchblutung an
- kann das Splintern von Nägeln reduzieren für ein angenehmeres Schneiden von Finger- und Fußnägeln

Durch das Einmassieren des Nagelweicher-Öls in die Nägel und das Nagelbett werden diese wieder angenehm weich und elastisch. Sie werden keinen schmerzhaften Druck auf den Nagel mehr verspüren, denn das Einwachsen der Nägel und das Verhornen wird verhindert. Fühlen Sie sich wieder wohl mit Ihren Nägeln!

Anwendungshäufigkeit:

Von zweimal wöchentlich bis täglich, je nach Verhärtung.

Boxer Shorts

Für Herren

92% Viskose*, 8% Elasthan

*Viskose aus Bambuszellstoffen

Klassische Herren-Boxershorts mit besonders hohem (Bambus-)Viskose-Anteil: superweich und atmungsaktiv – DIE perfekte zeitgemäße Innovation für die Herstellung moderner Textilien. Extra-schwere Qualität mit Top-Passform und guter Dehnfähigkeit für besonders guten Halt und optimalen Tragekomfort. Jede Boxershorts mit eigenem Etikett.

3er-Bündel.

Größen: S/M, L/XL, XXL

Farbe: schwarz

Bambus
Viskose - SUPERWEICH



S bis XL

Best.-Nr. **96070**

*frei nach Größen einteilbar
(gepackt im 60er-Karton/1 Größe)

Boxer Shorts

Für Teenager und Herren

95% Baumwolle, 5% Elasthan
Abschlussgummi: 72% Polyester,
28% Elasthan

Endlich! neutrale Boxer-Shorts ohne alberne und peinliche Werbung oder Texte auf dem Abschlussgummi.

3er-Pack.

Für den stilbewussten Herrn.

Farbe: schwarz

Größen: S, M, L, XL, XXL



ohne Werbung auf
Abschlussgummi

S bis XXL



Best.-Nr. **96080**

*frei nach Größen einteilbar
(gepackt im 60-Stück-Karton/1 Größe)

Boxer-Shorts, seamless 3er-Pack, für Herren

80% Baumwolle, 16% Polyamid,
4% Elasthan

Farben:

schwarz, anthrazit,
grau im 3er-Pack, oder
3x schwarz im 3er-Pack

Größen: M, L, XL, XXL



M bis XXL



Best.-Nr. **96100**

*frei nach Farbsortierung und Größen im
3er-Pack einteilbar oder verkaufsgerecht
vorsortiert

Abbildung ähnlich

Damen-Panties, seamless 3er-Pack

80% Baumwolle,
16% Polyamid,
4% Elasthan

Farben: schwarz, haut,
weiß (1 Farbe im 3er-Pack)

Größen: S, M, L, XL



S bis XL

Best.-Nr. **91500**

*frei nach Farbsortierung und Größen im
3er-Pack einteilbar oder verkaufsgerecht
vorsortiert

Wäsche

Für Ihre Werbung: Werbeplane 150 cm x 70 cm

gewebeverstärkt, komplett konfektioniert, mit Saum und Ösen – auch für den Außenbereich, aufhängefertig



Alle Banner zum
Selbstkostenpreis

Verkaufshilfen

Socken-Klammern

Halten Sockenpaare zusammen im Wäscheberg, beim Waschen und in der Schublade

Wer kennt das Problem nicht?

Glückliche Sockenpaare gehen gemeinsam in die Waschmaschine und kommen einsam und vom Partner verlassen wieder heraus.

Sockenklammern bieten dafür die Lösung:

- Klammern – Schließen – Waschen – Aufhängen
- Waschmaschinenfest – trocknergeeignet!

Bieten Sie Ihren Kunden dieses praktische Zusatzprodukt an.

Aus hochwertigem Kunststoff und färbt nicht, mit integriertem Aufhänger für die Wäscheleine. Halten von Kindersocken bis zu dicken Sportsocken alle Paare zuverlässig zusammen.

Lieferbar solange Vorrat reicht.
Bitte bevorraten Sie sich.



Artikel SO-KLA

12-Stück-Verkaufsverpackung



Abbildung ähnlich



Thekendrehständer

pulverbeschichtet in alu/silber,
H = 600 mm, B = 440 mm
mit 2 drehbaren Widerhakenkränzen,
je 8 Widerhaken,
Drehkränze individuell in
der Höhe fixierbar

Best.-Nr. **300562**

Bodendrehständer

pulverbeschichtet in altsilber,
H = 1850 mm, B = 600 mm
mit 4 Drehkränzen je 12 Haken,
150 mm freie Hakenlänge
komplett zerlegbar, separater Versand
Zusätzliche Drehkränze auf Anfrage lieferbar.

Best.-Nr. **300413**

Textilbügel, selbstklebend
Aus recyclebarer Folie. Zum Befestigen z.B.
an Feinstrumpftüten oder Etiketten.

Best.-Nr. **AHB370**

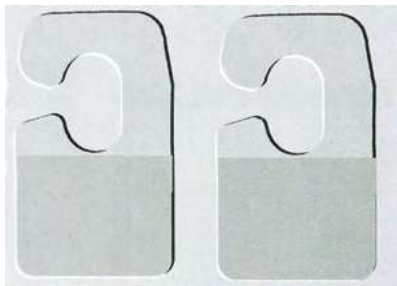

Sockenbügel, schwarz
Kunststoff

Best.-Nr. **2720.120**

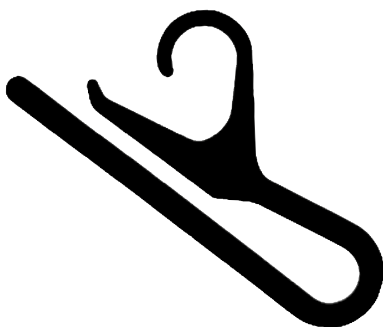

Bügelhaken

optimal zum Aufhängen für Socken,
Tücher, Schals geeignet.

Metall mit kunststoffbeschichteter
Klammer. Ca. 10,5 x 4,5 cm

Best.-Nr. **12125**



Etikettierpistole

zur einfachen und schnellen Befestigung von Etiketten

Best.-Nr. **26650**

5 Ersatznadeln

Best.-Nr. **26654**

5000 Fäden, 15 mm lang

Best.-Nr. **26655**



Hand

Best.-Nr. D3

lieferbar solange
Vorrat reicht



Deko-Fuß Kinder

Best.-Nr. 11415

Lieferbar solange Vorrat reicht.

Banderolen, Klarsicht
zum Umbündeln oder Neubündeln
Ihrer Strumpfwaren

Größe: 36 x 8 cm

Bestell-Nr. **3333**



Upgrade unseres neuen Webshops

Liebe Kundinnen und Kunden,

unsere beliebte Homepage mit Webshop www.wowerat.de ist in die Jahre gekommen und wird in Zukunft technisch nicht mehr unterstützt. Es ist daher an der Zeit, auf ein neues System umzusteigen, das zudem deutlich komfortabler und sicherer ist und zahlreiche neue Funktionen bietet. Die Umstellung ist nach ausreichenden Tests für September 2024 geplant. Genauere Informationen zum konkreten Umstellungstermin finden Sie frühzeitig auf unserer Homepage.

Bitte beachten Sie, dass mit dem Umzug auf das neue System eine Neuregistrierung für Sie als Kundin oder Kunde erforderlich ist. Um diese Neuregistrierung kommen wir leider nicht herum, da die von Ihnen vergebenen Zugangsdaten und Passwörter für uns (zum Glück!) nicht einsehbar sind und daher nicht von uns übernommen werden können. Wir bitten Sie daher, sich ab dem genannten Datum wenige Minuten Zeit für die Neuregistrierung zu nehmen.

Mit dem Upgrade kommen Sie in den Genuss folgender neuer Features:

- **Komfortabler bestellen:** Erhalten Sie leicht einen Gesamtüberblick über alle verfügbaren Varianten eines Artikels und legen Sie mehrere Varianten eines Artikels mit nur einem Klick in den Warenkorb.
- **Übersichtliche Variantendarstellung:** Lassen Sie sich mit dem Varianten-Filter nur bestimmte Ausprägungen eines Artikels anzeigen und behalten Sie den Überblick über die Varianten, die Sie benötigen.
- **Rubrikenfilter:** Sie suchen zum Beispiel explizit nur schwarze Herrensocken? Oder möchten sich alle Kinder- und Babyartikel aus dem Motiv Gute-Laune-Ringel anzeigen lassen? Kein Problem: Mit dem globalen Rubrikfilter sehen Sie nur die von Ihnen ausgewählten Artikel.
- **Schnellere Ladezeiten,** ein weiterhin ansprechendes Design und eine **optimierte Suchfunktion** nach Artikelnummer für alle Artikel.

Perspektivisch sind wir mit dem neuen Webshop auf dem neuesten Stand der Technik und können noch viele weitere Funktionen integrieren.

Wir freuen uns über Ihre Wünsche und Anregungen!

www.wowerat.de



Musterpakete

Selbstverständlich stellen wir Ihnen gerne spezielle Musterpakete nach Ihren Wünschen zusammen und beraten Sie persönlich am Telefon oder bei Ihrem Besuch in unserem Haus.

Testen Sie uns!



Bei den im Katalog angegebenen empfohlenen Verkaufspreisen handelt es sich um unverbindliche Preisempfehlungen. Selbstverständlich sind auf unseren Produkten keine Verkaufspreise aufgedruckt oder angegeben, so dass Sie Ihre Preiskalkulation unabhängig, selbstständig und individuell nach Ihren eigenen Vorstellungen gestalten können!

Die angegebenen Preise beziehen sich auf die angegebene Verkaufseinheit (Bündel, Paar, Stück).

Spar-Fuchs-Kisten wir brauchen Platz...

...deshalb trennen wir uns von einigen Motiven und Artikeln aus vorherigen Kollektionen. Einwandfreie Qualität*. Verschiedene Motive und Größen vorsortiert zum **Sonderpreis!** Solange Vorrat reicht!

3112/5 Restposten-Mix*

Baby- und/oder Kinder-Strumpfwaren

Verschiedene Restposten-Strumpfwaren, wie vorhanden, (z. B. Söckchen, Kniestrümpfe, Strumpfhosen) für Babys und/oder Kinder in verschiedenen Größen sortiert.

100 Teile/Paare für Ihre Verkaufsschütte.

Lieferbar nur bei
Verfügbarkeit

2112/5 Restposten-Mix*

Damen- und/oder Herren-Strumpfwaren

Verschiedene Restposten-Strumpfwaren, wie vorhanden, (z. B. Söckchen, Socken, etc.) für Damen und/oder Herren in verschiedenen Größen sortiert.

100 Teile/Paare für Ihre Verkaufsschütte.



*evtl. auch gut verkaufsfähige 1b-Qualität enthalten

Damen	1	2	3	4	5	6	7	8			
	S		M		L		XL		XXL		
	36/38	38/40	40/42	42/44	44/46	46/48	48/50	50/52	52/54	56/58	
Babys & Kinder	62/68	74/80	86/92	98/104	110/116	122/128	134/146	152/164	Konfektionsgröße		
	0 - ½	½ - 1	1-2	3-4	5-6	7-8	9-10	11-12	Alter (in Jahren)		
		17-18	19-22	23-26	27-30	31-34	35-38	39-42	Schuhgröße		
Herren	40/41	41/42	42/43	44/45	45/46	46/47	48/49	49/50			
	39-42			43-46			47-50				

make-up

scala

london

diamant

perlmutter

perle

anthrazit

sinfonie

SONDERPOSTEN – Preisknüller!

aus Überproduktion eines Kundenauftrages



Motivsocken

für Teenager, Damen und Herren

75% Baumwolle*, 20% Polyamid**, 5% Elasthan

*Bio-Baumwolle **recyceltes Polyamid

Besonders hochwertige gekämmte Bio-Baumwolle!

Handgekettelt.

Viele verschiedene schöne Computermotive für Damen und Herren im 60er-Karton verkaufsgerecht sortiert. Die Sortimente sind bereits vorgepackt und beinhalten jeweils eine Auswahl (nicht alle) der abgebildeten Dessins. Keine Motivauswahl möglich.

Da es sich um eine Überproduktion handelt bieten wir diese in besonderer, hervorragender Top-Qualität produzierten Strümpfe zum sensationell günstigen Preis, weit unter unserem Einkaufspreis, an um unser Lager zu räumen.

Größen: 36-41, 42-47

Abgabe nur im vorgepackten 60-Paar-Sortiment.



36-41 bis 42-47

Sonderposten



Best.-Nr. **6211/5**

Ski- und Snowboard-Strümpfe, Anti-Blister Nano Technology

für Teenager, Damen und Herren

Bestell-Nr. 6676

SONDERPOSTEN – wir brauchen Platz

55% Polyacryl, 25% Wolle, 18% Polyamid, 2% Elasthan
Mit Spezialverstärkungen und Spezialpolstern für Snowboarder und Skifahrer. Super weiche Flachnaht im Zehenbereich zur Vermeidung von Druckstellen.

Funktionelle Anti-Blister-Polsterung aus innovativem Nanogarn lindert Reibung und entlastet besonders beanspruchte Bereiche. So kann sie Druckstellen und Blasen verhindern und Beschwerden lindern.

Ergonomische Strickart mit Dehnungsrippen in der Fußmitte und am Schaft garantieren einen optimalen Sitz.

Topaktuelle modische Dessins. Für beste Performance.

Lieferbare Größen und Motive:

Trapez: 43-46, Pixel: 35-38, Flecken: 43-46



„Trapez“
43-46

„Pixel“
35-38

„Flecken“
43-46

mindestens
47% Ersparnis



► Geeignet als Aktionsware, da aktuell ausreichend Bestand!

„Crew socks“ Socken Batik

für Teenager, Damen und Herren
ohne Frotteesohle, daher ganzjährig
(auch im Sommer) tragbar

Bestell-Nr. 6940

RESTMENGE

71% Baumwolle, 26% Polyamid,
3% Elasthan

Schöne hochmodische Socken
im angesagten sportlichen
Crew-socks-Style.

Traditionell handgekettelte
Naht vermeidet Druckstellen
im Zehenbereich.

Größen: 36-41, 42-47

(1 Farbstellung im 2er-Bündel)



mindestens
19% Ersparnis

COOLMAX® Sneakers-Sport-Socken

mit Spezial-Polstern an Fußspitze und Ferse

Bestell-Nr. 6944

RESTMENGE



mindestens
40% Ersparnis

40% Polyester, 35% Baumwolle,
23% Polyamid, 2% Elasthan

Polsterung zum Schutz der Zehen
und hochgezogene schützende
Fersenpolsterung. Anatomisch
geformter Rippenstrick in der
Fußmitte für perfekte Passform.

40% COOLMAX®

Größe: 35-38

Farben: schwarz, weiß
(1 Farbe im 3er-Bündel)



Mund-Nasen-Schutz mehrfach verwendbar

im 3er-Pack

Bestell-Nr. 8110

SONDERPOSTEN – wir brauchen Platz!

70% Polyester, 25% Polyamid, 5% Elasthan
Wiederverwendbarer nicht-medizinischer
doppellager Mund-Nasen-Schutz.

Mit Innentasche in die ein zusätzlicher
Schutz eingelegt werden kann.

3 Stück in handlicher Faltschachtel.

Produziert in der EU.

Waschbar bei 60°C.

**One size – passend für
alle Größen**

Farbe: weiß

Nachhaltig –
da immer wieder
waschbar!
Nicht nur gegen
Corona-Viren!



mindestens
50% Ersparnis



Thermo-Kinder-Leggings

innen geraut

Bestell-Nr. 3715
RESTMENGE

90% Polyester,
10% Elasthan

Superweich und wärmend.
Tolle Passform durch Elasthan.

Lieferbare Größen und Farben:

110-116: schwarz, rot
122-128: rot
134-146: rot
152-164: rot



mindestens
27% Ersparnis

THERMO
Vollfrottee



Baby-Söckchen Bio Baumwolle

Bestell-Nr. 5114
RESTMENGE

86% Baumwolle*,
12% Polyamid**, 2% Elasthan

*Bio-Baumwolle,
** recyceltes Polyamid

Vegan, völlig frei von Schad-
stoffen und fair produziert.
Die Trendsöckchen
für's gute Gewissen.
Weiche handgekettelte Naht.

One size: ca. bis Größe 80 (18)

Schöne Ringel- und
Streifenfarben für Jungen
und Mädchen
im 3er-Bündel sortiert.



mindestens
30% Ersparnis

Baby-Söckchen mit Umschlag Bio-Wolle

Für eine bessere nachhaltige Welt. Für die
Gesundheit unserer Babys und Kinder!

Bestell-Nr. 5131
RESTMENGE

40% Wolle*, 40% Polyester,
18% Polyamid, 2% Elasthan

*Bio-Wolle

Angenehm wohlig weich
und wärmend.

Der Umschlagrand verhindert das
Einschnüren am Babybeinchen.

Lieferbare Größen und Farben:

13-15 (50-56): blau, grau, bordeaux
16-18 (68-80): blau, bordeaux,
anthrazit, tanne
19-22 (86-92): blau, grau, bordeaux,
anthrazit, tanne



mindestens
32% Ersparnis



► Geeignet als Aktionsware, da aktuell ausreichend Bestand!

Baby-Computer-Söckchen

„Rutschfest“

Bestell-Nr. 5173/SO
RESTMENGE

78% Baumwolle,
20% Polyamid,
2% Elasthan, oder:
80% Baumwolle,
17% Polyamid, 3% Elasthan

Wir liefern Material-
komposition wie verfügbar.

Vollfrottee

Sohle mit rutschhemmendem
ABS-Druck. 3er-Bündel.

Lieferbare Größen und Motive:

17-18: „Lustige Tiere“, „I love“*

*geringe Restmenge



„Lustige Tiere“



„I love“



Thermo-Computer-Strumpfhose

für Babys und Kinder,
mollig warm und weich

Bestell-Nr. 5768

RESTMENGE

75% Baumwolle, 20% Polyamid,
5% Elasthan

Vollfrottee gefüttert.

Tolle Passform durch Elasthan.

„Classic-Ringel“:

98-104: dunkelrot, rot

110-116: khaki

mindestens
24% Ersparnis

THERMO
Innen geraut



Computer-Socken „Schweiz“

für Damen und Herren

Bestell-Nr. 6187/50

**geringe RESTMENGE -
letzte Chance**

78% Baumwolle, 20% Polyamid,
2% Elasthan,

Handgekettelt, 3er-Bündel.

Größe: 37-42

mindestens
30% Ersparnis



Homesocks ABS „Schöne Bescherung“

Rutschfeste Socken für Teenager,
Damen und Herren

Bestell-Nr. 6195

geringe RESTMENGE - letzte Chance

78% Baumwolle, 20% Polyamid, 2% Elasthan

Vollfrottegefütert, wohlrig und wärmend.

Auch als Hausschuh-Ersatz.

Schöne lustig-bunte Motive im 2er-Bündel sortiert.

Größe: 42-47

Grundfarbe: schwarz

THERMO
Vollfrottee



Damen-Computer-Söckchen „Nieten-Look“

Bestell-Nr. 2187

RESTMENGE - letzte Chance

74% Baumwolle,
14% Metallfaser,
12% Polyester

Schöne hochwertige
Söckchen.
2er-Bündel

One size Damen

Grundfarbe:
schwarz



**mit Lurex-Garn
und Nieten**

**mindestens
50% Ersparnis**

Damen-Söckchen „Glamour“

für Teenager und Damen

Bestell-Nr. 2189

**SONDERPOSTEN –
wir brauchen Platz**

mit Lurex-Glitzer

40% Baumwolle, 30% Polyamid,
27% Polyester, 3% Elasthan

Sehr schönes modisches Söckchen
mit glitzerndem Lurex-Garn.

Angenehmes weiches
Tragegefühl.
Schönes edles Streifen-Dessin.

Traditionell handgekettelte
weiche Naht.

Farben: schwarz, grau,
wollweiß, rosé
(1 Farbe im 2er-Bündel)

Größen: 35-38, 39-42



► Geeignet als Aktionsware, da aktuell ausreichend Bestand!

Kuschel-Söckchen

für Kinder,
Damen und Herren

**mindestens
42% Ersparnis**



Bestell-Nr. 2237

**geringe RESTMENGE –
letzte Chance**

97% Polyester,
3% Elasthan

Supersoft und kuschelig.
Griffige schwere Qualität.

Schöne verschiedene
Farbstellungen
im 2er-Bündel sortiert.

Größen:

24-29, 30-35*, 36-42



Söckchen „Minions“

Bestell-Nr. 2301

**SONDERPOSTEN –
wir brauchen Platz**

72% Baumwolle,
26% Nylon, 2% Elasthan

Verschiedene Motive
im 3er-Bündel sortiert.

One size: 37-42



**mindestens
50% Ersparnis**

► Geeignet als Aktionsware, da aktuell ausreichend Bestand!

Damen-Ballerinas mit Ledersohle oder Textilschle mit ABS-Druck

Bestell-Nr. 2252

**SONDERPOSTEN –
wir brauchen Platz**

80% Baumwolle,
20% Polyester

Textilschle: 100% Polyester
grau-gestreift:

100% Baumwolle (oben)
schwarz: 100% Polyester (oben)

Dieser optimale bequeme
Hausschuhsatz ist sogar
waschbar bei 30°C in der
Waschmaschine/Schongang.

Lieferbare Größen und Farben:

36-37: schwarz, grau, pink

38-39: schwarz, grau

40-41: grau



Farben ähnlich



► Geeignet als Aktionsware, da aktuell ausreichend Bestand!

Damen-Leggings mit modischem Streifen

Single-Jersey, Konfektionsware (kein Strick)

Bestell-Nr. 2817

geringe RESTMENGE - letzte Chance

95% Baumwolle, 5% Elasthan

Angenehm im Tragen.

Größen: S/M, XXL

Grundfarbe: schwarz

Single-Jersey
(kein Strick)

mindestens
40% Ersparnis



Sockenschuhe „Krokodil“

mit vollgummierter Antirutsch-Sohle

2. Wahl, abweichende Sockenmaße

Bestell-Nr. 3131/S0

SONDERPOSTEN

75% Baumwolle, 22% Polyamid, 3% Elasthan
Vollfrottee, 2er-Bündel.

Die Schaft- und Fußmaße entsprechen nicht den von uns standardmäßig vorgegebenen Maßen, sind aber trotzdem passend. Einwandfreie Materialqualität.

Lieferbare Größen und Farben:

19-22: rot, grau, grün, blau

23-26: rot, grau, blau

35-38: grau

THERMO
Vollfrottee



Hüttenschuh-Söckchen „Lustige Tiere“ mit Ledersohle

Anti-Rutschsohle aus Kunstleder oder Echtleder

Bestell-Nr. 3139

SONDERPOSTEN – wir brauchen Platz

Socken: 75% Baumwolle, 22% Polyamid, 3% Elasthan, Vollfrottee

Außenseite: 55% Polyurethan, 30% Polyester, 15% Baumwolle

Sohle: 100% Leder* oder Kunstleder

*enthält nichttextile Teile tierischen Ursprungs.

Wir liefern mit Sohlenmaterial wie vorhanden – keine Auswahlmöglichkeit.

Mit lustigen Tiermotiven (rechte Socke und linke Socke zusammen ergeben ein Motiv). Dieser optimale bequeme Hausschuersatz ist sogar waschbar bei 30° in der Waschmaschine/Schongang. Einzel in Polybeutel, auf Karte.

Größen: 20/21, 22/23, 24/25, 28/29, 30/31, 32/33, 34/35

Keine Motivauswahl möglich. Wir liefern Motive wie verfügbar.

Sohle:
Leder oder
Kunstleder



mindestens
47% Ersparnis



Motivbeispiele

► Geeignet als Aktionsware, da aktuell ausreichend Bestand!

Computer-Socken „HO HO HO“

für Kinder, Teenager und Damen
Piqué-Bund ohne Gummi,
für gute Durchblutung

Bestell-Nr. 3289

geringe RESTMENGE - letzte Chance

75% Baumwolle, 22% Polyamid, 3% Elasthan

Handgekettelte weiche Naht.

Computergestrickt.

Verschiedene Motive
im 2er-Bündel sortiert.

Größen: 18-23, 24-29, 30-35

mindestens
38% Ersparnis



20 den Feinsöckchen

mit Glanzeffekt,
22 dtex=20 den

Bestell-Nr. 1816

**SONDERPOSTEN –
wir brauchen Platz**

100% Polyamid

Passgenau und glänzend.
Hoher LYCRA® Faseranteil.

**Auch als preiswertes
„Probesöckchen“ im
Schuhverkauf geeignet.**

5er-Bündel/1 Farbe

Passend für alle Größen.

Farben:

make-up, perle,
london, sinfonie



► Geeignet als Aktionsware, da aktuell ausreichend Bestand!

Spitzen-Füßlinge

für Teenager und Damen

Bestell-Nr. 2121

**SONDERPOSTEN –
wir brauchen Platz**

97% Polyester,
% Elasthan,

Schonen Fuß und Schuh.

Ohne störende Naht.

Jedes Paar mit Etikett auf
Einlegekarton.

Farbe: weiß

one size



mindestens
57% Ersparnis

► Geeignet als Aktionsware, da aktuell ausreichend Bestand!

Wellness-Feinsöckchen mit Baumwoll-Sohle

33 dtex=30 den

Bestell-Nr. 1826

**geringe RESTMENGE –
letzte Chance**

84% Polyamid, 10% Baumwolle,
6% Elasthan

Hochwertiges Söckchen mit
hautfreundlicher Baumwollsohle.
Für ein angenehmes Frischegefühl.

Größe: 35-38

Farbe: perle



Füßlinge

unsichtbar im Schuh, für Damen und Herren

75% Baumwolle, 22% Polyamid, 3% Elasthan

Bestell-Nr. 2120

SONDERPOSTEN – wir brauchen Platz

Schonen Fuß und Schuh.

Gestrickt in spezieller doppelter
Fersen-Technik, daher ohne
störende Nähte, mit aufwändig
gearbeitetem angenehmen
Abschlußrand.

Hochwertige fein gestrickte
Qualität.

Für empfindliche Füße geeignet.

Lieferbare Größen und Farben:

35-38: schwarz (geringe Restmenge)

39-42: schwarz

43-46: schwarz, weiß



► Geeignet als Aktionsware, da aktuell ausreichend Bestand!

Footies

für Teenager,
Damen und Herren

Bestell-Nr. 2128

**SONDERPOSTEN –
wir brauchen Platz**

80% Viskose,
17% Polyamid, 3% Elasthan
Viskose aus Bambuszellstoffen.
Schonen Fuß und Schuh.
Rippenstrick in der Fußmitte
sorgt für eine besonders
gute Passform.
Traditionell handgekettelt weiche Naht.
Jedes Paar mit Etikett
auf Einlegekarton

Lieferbare Größen und Farben:

35-38: schwarz, weiß
39-42: schwarz, beige
43-46: schwarz



► Geeignet als Aktionsware, da aktuell ausreichend Bestand!

Damen-Söckchen „Flauschweich“

für Teenager und Damen

Bestell-Nr. 2148

**SONDERPOSTEN –
wir brauchen Platz**

75% Baumwolle,
22% Polyamid, 3% Elasthan
Sehr schönes modisches Söckchen
mit Punkten in Flauschgarn.
Besonders weich durch eine
spezielle hochwertige
Vorwäsche.
Traditionell handgekettelte
weiche Naht.

Farben: schwarz, wollweiß, rosé
(1 Farbe im 2er-Bündel)

Größen: 35-38, 39-42



► Geeignet als Aktionsware, da aktuell ausreichend Bestand!

Wellness-Socken mit Modal

für Damen und Herren, extrabreiter Komfortbund
- **ohne Gummidruck** - für gute Durchblutung

Bestell-Nr. 2166

SONDERPOSTEN – wir brauchen Platz

40% Modal (TENCEL™), 40% Baumwolle,
17% Polyamid, 3% Elasthan

Lenzing Modal®

Handgekettelt, glattgestrickt, Doppelzylinder-
Qualität, daher ohne umgelegten Abschußrand.
Hergestellt mit Original-Lenzing-Modal, **aus dem
nachwachsenden Rohstoff Holz**, zeichnen sich diese
Strümpfe durch einen hohen Tragekomfort aus. Sie
sind atmungsaktiv, hautfreundlich und pflegeleicht
und haben einen besonders schönen weichen Griff.

1 Farbe im 3er-Bündel.

Lieferbare Größen und Farben:

35-38: beige, jeansmelange
39-42: beige, jeansmelange, schwarz
43-46: beige, jeansmelange, schwarz



► Geeignet als Aktionsware, da aktuell ausreichend Bestand!

Fußlinge mit Spitzenabschuß

für Teenager und Damen

Bestell-Nr. 2124

**SONDERPOSTEN –
wir brauchen Platz!**

75% Baumwolle, 22% Polyamid,
3% Elasthan

Schonen Fuß und Schuh.
Ohne störende Naht.
Mit schönem Spitzenabschuß.
Für empfindliche Füße geeignet.
Jedes Paar mit Etikett auf
Einlegekarton, 3er-Bündel.

Farben: schwarz, weiß
(1 Farbe im 3er-Bündel)

one size – passend für alle Größen



Feine
200-Nadel-Qualität



► Geeignet als Aktionsware, da aktuell ausreichend Bestand!

Computer-Söckchen „Kühe“

für Kinder und Damen

Bestell-Nr. 2184

geringe RESTMENGE

78% Baumwolle, 20% Polyamid, 2% Elasthan,
3 verschiedene schöne „Kuh“-Computer-
Motive - allover, im 3er-Bündel sortiert.
Handgekettelt.

Größen: 35-38 (= 9-10), 39-42 (= 11-12)

Verschiedene Farben und Dessins im
3er-Bündel sortiert.



Homesocks „Kühe“

Rutschfest
für Kinder und Teenager

Bestell-Nr. 2186

RESTMENGE - letzte Chance

95% Polyacryl, 5% Nylon

Wie handgestrickt.

Mit rutschfestem ABS-Druck
auf der Sohle.

Handwäsche empfohlen.

Für Kuh-Fans ein echtes
Muss!

Keine Motivauswahl möglich.
Wir liefern wie verfügbar.

Größe: 25-29

Lieferbar solange Vorrat reicht



Thermo-Computer-Kniestrümpfe

„Ringel“, Vollfrottee

Bestell-Nr. 3468 S0

geringe RESTMENGE -
letzte Chance

75% Baumwolle,
22% Polyamid,
3% Elasthan

Mollig warm und weich.

Größe: 39-42

THERMO
Vollfrottee



Schafwollsocken mit Plüschsohle, 65%

65% Schafwolle

6er-Teilung, für Damen und Herren

Bestell-Nr. 6521

RESTMENGE

65% Wolle, 20% Polyacryl,
15% Polyamid

Hoher Schafwollanteil.

Wohlig weich, 3er-Bündel.

Waschmaschinenfest im
Wollwaschprogramm.

Größe: 43-46

Farbe: graumeliert



Beanie-Strick-Mütze – wind- und wasserdicht unisex

THERMO

wind- und
wasserdicht

3M

Bestell-Nr. 99270

RESTMENGE

100% Polyacryl

Modische Beanie-Mütze
mit wind- und wasserdichter
Mittelschicht.

Farbe: schwarz

One size



Numerisches Inhaltsverzeichnis

Artikelnummer ... Seite	Artikelnummer ... Seite	Artikelnummer ... Seite	Artikelnummer ... Seite
1105 47	2236 67	3599 23	6573 206
1122 47	2237 242	3694 39	6579 207
1139 47	2238 69	3712 42	6580 211
1150 48	2239 68	3715 240	6581 208
1356 47	2240 69	3808 42	6582 128
1427 48	2241 69	3810 43	6586 208
1552 49	2244 79	5111 6	6587 209
1576 49	2247 79	5112 4	6590 209
1578 49	2252 242	5113 5	6591 210
1581 49	2261 139	5114 240	6592 212
1652 43	2264 67	5116 7	6595 212
1710 45	2266 131	5118 6	6596 211
1718 45	2267 150	5119 7	6597 211
1740 46	2268 152	5130 8	6599 223
1770 46	2269 152	5131 240	6621 218
1780 140	2270 153	5150 7	6624 218
1790 46	2271 153	5172 9	6626 218
1814 43	2272 152	5173 10	6636 219
1815 44	2273 124	5173 240	6637 219
1816 244	2279 154	5180 12	6643 173
1818 44	2281 155	5226 9	6654 217
1819 45	2283 190	5234 8	6670 220
1826 244	2284 191	5292 13	6674 221
2117 70	2286 191	5293 13	6676 239
2119 71	2287 192	5768 241	6682 128
2120 244	2292 192	5769 14	6684 129
2121 244	2293 193	6128 160	6686 129
2124 244	2294 194	6129 160	6696 220
2128 245	2295 75	6131 162	6699 223
2129 144	2296 66	6135 161	6754 222
2130 72	2297 75	6137 161	6756 222
2132 57	2298 67	6142 158	6763 222
2136 73	2299 193	6151 158	6842 176
2137 57	2301 242	6152 158	6843 176
2137 71	2354 56	6153 160	6853 177
2138 60	2356 56	6154 81	6857 177
2139 59	2358 194	6156 81	6916 162
2139 59	2557 139	6157 134	6917 162
2141 84	2629 141	6159 134	6920 163
2142 84	2632 141	6161 135	6925 163
2143 85	2637 142	6161 135	6927 163
2144 85	2662 142	6162 136	6928 164
2148 245	2664 143	6163 136	6930 164
2149 64	2683 143	6167 137	6933 165
2152 74	2689 144	6187 127	6934 165
2153 145	2704 50	6187 241	6937 165
2154 74	2709 51	6189 86	6938 170
2155 137	2710 51	6191 159	6939 166
2156 140	2711 52	6192 82	6940 239
2157 138	2712 53	6193 87	6941 166
2159 131	2714 54	6194 89	6944 239
2160 130	2715 54	6195 241	6946 171
2161 138	2721 58	6196 83	6949 167
2162 132	2723 58	6202 86	6950 172
2164 62	2726 55	6205 121	6951 167
2165 131	2728 55	6207 83	6953 167
2166 245	2773 124	6208 90	6957 168
2167 146	2808 50	6209 94	6960 157
2169 147	2810 50	6210 121	6965 172
2170 148	2817 242	6211 238	6971 173
2171 149	3111 14	6212 122	6972 175
2172 150	3118 15	6280 122	6973 221
2173 80	3119 15	6284 123	6978 175
2174 151	3120 16	6286 123	6979 175
2178 68	3123 16	6364 174	6980 168
2180 151	3131 17	6367 174	6981 169
2183 126	3131 243	6457 139	6983 169
2184 245	3132 17	6462 215	7360 224
2186 245	3134 18	6463 214	7390 224
2187 242	3135 38	6468 156	7420 224
2188 125	3137 22	6469 156	7430 224
2189 242	3139 243	6471 155	7440 225
2191 151	3164 22	6472 216	7491 225
2192 178	3165 22	6476 217	7670 225
2193 179	3169 23	6502 195	8110 239
2194 178	3170 23	6506 195	8140 229
2195 126	3183 25	6508 196	66901 129
2196 126	3184 26	6513 196	91500 233
2197 187	3185 26	6514 197	96070 232
2198 180	3187 26	6516 195	96080 232
2199 182	3188 28	6518 197	96100 232
2200 65	3189 30	6519 198	97110 226
2201 183	3191 35	6520 199	97140 226
2203 183	3192 27	6521 246	97150 226
2204 179	3193 27	6522 198	99130 227
2206 186	3197 36	6532 200	99160 227
2207 184	3198 36	6536 200	99180 227
2208 186	3199 37	6538 201	99190 228
2210 65	3231 37	6539 201	99200 228
2211 76	3289 243	6542 203	99260 229
2212 187	3291 38	6543 202	99270 246
2213 78	3432 214	6548 203	99590 228
2216 187	3463 41	6549 203	99610 229
2217 66	3468 39	6550 204	107257 231
2218 188	3468 243	6556 204	115115 231
2220 189	3469 42	6557 204	115456 230
2221 189	3473 124	6559 205	115750 230
2223 189	3477 213	6561 205	Sonderposten 238
2224 188	3479 213	6570 207	Verkaufshilfen 233
2232 190	3480 128	6572 206	

Hinweise und Lieferbedingungen

Alle Strumpfwaren sind, wenn nicht anders angegeben, mit 3 oder 5 Paar bzw. Stück je Sorte und Größe gebündelt. Unsere Preisanlagen beziehen sich auf Stück/Paar. Bitte geben Sie bei Ihrer Bestellung unbedingt an, ob sich die genannte Anzahl auf Paar/Stück, Bündel oder Kartons bezieht.

Wir behalten uns geringe Abweichungen zwischen den im Katalog und auf den Etiketten angegebenen Materialkompositionen vor.

Verkauf nur an den Handel

Mindest-Auftragswert € 100,- netto! Bei Bestellungen unter € 100,- müssen wir einen Kleinmengenzuschlag von € 5,- berechnen. Lieferungen ins nichteuropäische Ausland sind erst ab Mindestauftragswert von 150,- € netto möglich. Bestellungen unter 50,- €/netto können wir leider nicht bearbeiten (Ausnahme: Mustersendungen).

Da es nicht immer möglich ist, die Vielzahl von Artikeln und Motiven komplett zu bevorraten, behalten wir uns vor, wenn nicht ausdrücklich anders gewünscht, bestmöglichen Ersatz zu liefern.

Kundendaten werden zur Abwicklung des Kaufvertrages in unserer EDV gespeichert.

Unsere Preise sind Netto-Preise ab Lager Solingen – welche um das Barzahlungsskonto von 4% bereits gekürzt sind – zzgl. der gesetzlichen Mehrwertsteuer.

Die äußerste Preiskalkulation erlaubt uns nur die Lieferung per Nachnahme oder gegen Banklastschrift.

• Angebot freibleibend • Zwischenverkauf und Teillieferung vorbehalten

Bitte geben Sie bei jeder Bestellung an, ob Sie die Regulierung im Banklastschriftverfahren wünschen oder ob die Sendung gegen Nachnahme* zur Auslieferung kommen soll. *Nachnahme-Lieferungen sind nur per DHL möglich.

Falls Sie das Banklastschriftverfahren bevorzugen, bitten wir Sie um Nennung Ihrer Bankverbindung mit IBAN und BIC.

Bitte alle zum Umtausch bestimmten Rücksendungen freimachen. Bei Reklamationen, z.B. eventuellen Mängeln an der Ware oder von uns verschuldeten Falschliefereien bitten wir um sofortige Beanstandung. Gutschriften für Retouren werden automatisch bei der nächsten Rechnung in Abzug gebracht oder auf Wunsch per Überweisung ausgeglichen.

Bitte geben Sie Ihre UST.-Nr. an.

Täglicher Versand, durch uns in Ihrem Auftrag, durch DPD und DHL, mit einem Versender unserer Wahl. Freitags kein DHL-Versand.

Bitte geben Sie unbedingt Ihre E-Mail-Adresse oder Handynummer an, um dem Frachtführer die Möglichkeit zu geben, Ihre Sendung zu avisieren. Bei fehlender Avis-Möglichkeit berechnet der Versender -50 €, die wir Ihnen andernfalls belasten müssen.

Versandkosten pro Inlands-Sendung: bis 31,5 kg: 9,- €, zzgl. evtl. Nachnahmegebühr.

Preisänderungen vorbehalten bei Gebührenerhöhung von DHL oder DPD.

Bei Anlieferung von beschädigten Paketen verweigern Sie bitte unbedingt die Annahme, da wir ansonsten keine Haftung übernehmen können.

Wir verweisen auf unsere AGB welche einzusehen sind unter www.wowerat.de.

Geschäftszeiten: Mo. 8.00 - 12.30 / 13.00 - 16.30 Uhr
Di., Mi., Do. 8.00 - 12.30 / 13.00 - 16.00 Uhr
Fr. 8.00 - 12.30 / 13.00 - 14.00 Uhr

Betriebsferien: 24. 12. 2024 bis 1. 1. 2025.

Jeder Artikel wird bei Nichtgefallen innerhalb 4 Wochen umgetauscht, oder Sie erhalten den Kaufpreis und die Mehrwertsteuer sofort zurück! Risikoloser können Sie nicht einkaufen!

Dieser Katalog ist gültig bis zum Erscheinen des neuen Frühjahr/Sommer-Kataloges voraussichtlich Februar 2025.

Bankverbindungen:	Postbank Essen	Dresdner Bank
	Konto-Nr.: 93090-431, BLZ: 360 100 43	Konto-Nr.: 646334400, BLZ: 342 800 32
	IBAN: DE39 3601 0043 0093 0904 31	IBAN: DE66 3428 0032 0646 3344 00
	BIC: PBNKDEFF	BIC: DRESDEFF342

Bitte geben Sie bei Zahlungen aus dem Ausland unbedingt unsere IBAN-Nr. an.

Steuer-Nr.: 128/5809/4604 • Ust.-Id-Nr.: DE 120 96 0 939 • Zwischenzeitliche Preisänderungen behalten wir uns vor.

ab 250,- € Netto-Auftragswert liefern wir

FRACHTFREI!*

mit einem Frachtführer unserer Wahl.

Sie zahlen nur evtl. NN-, Zustell-, Zahlkartengebühr.

Gilt nur für Inlandssendungen.

gilt auch für Nachlieferungen ab € 50,- (leider können wir Nachlieferungen mit geringerem Warenwert nicht frachtfrei liefern).

* Nachlieferungen nicht für Einzelpaare

Besuchen Sie unseren Online Shop:

Erfahren Sie sofort die Verfügbarkeit unserer Waren – schnelle Infos über neue Artikel!

www.wowerat.de

Auch als mobile Version.



**Go
Online**

Rechtlicher Hinweis!

**Alle unsere Etiketten sind
kennzeichenrechtlich geschützt.**

**Unsere Produktfotos stellen wir Ihnen auf
Nachfrage gerne unentgeltlich zu Verfügung.**

**Die Genehmigung zur Verwendung der Fotos
bezieht sich ausschließlich auf die
Verwendung zum Verkauf unserer Waren.**

**Produktabbildungen ohne Gewähr.
(Wir behalten uns geringfügige Änderungen vor.)**

Sneakers-Socken Bio-Baumwolle

Bestell-Nr. 263701/BIO

SONDERPOSTEN

75% Baumwolle*,
22% Polyamid**, 3% Elasthan

*Bio-Baumwolle, **recyceltes Polyamid

Handgekettelt – weiche Naht.
Computergestrickt.

**Für eine bessere Welt. Ohne
Schadstoffe für den gesund-
heitsbewussten Kunden.**

Lieferbare Größen und Farben:

35-38: weiß

39-42: weiß, schwarz

43-46: weiß, schwarz

47-50: schwarz



Best.-Nr. **263701/BIO**

ab	3	30*	60*	180*	Paar
=	-,99	1,57	1,47	1,37	w je Paar

*frei nach Größen und Farben einteilbar

► Geeignet als Aktionsware, da aktuell ausreichend Bestand!



Wir sind leicht zu finden...

von der Autobahn A3 (direkte Nähe zur Autobahnausfahrt)

Ausfahrt Solingen, Langenfeld-Wiescheid (Nr. 20)

- links Richtung Solingen-Ohligs
- in Ohligs: 4. Ampel rechts (Düsseldorfer Straße)
- nächste Straße links (Heiligenstock)
- Stichstraße links (Gewerbegebiet Heiligenstock)

**Kennen Sie schon unseren online Shop?
Bestellen Sie dort einfach und schnell!**

Sofortige Info über Verfügbarkeit der Waren und über neue Artikel.

www.WOWERAT.de